PRGI NO: TGTEL/26/A1984

విజన్ ప్రభ

ViSiON PRABHA

తెలుగు దినపత్రిక

Published from . హైదరాబాద్..నల్గొండ. సూర్యపేట. రంగారెడ్డి. విజయవాడ. గుంటూరు.

TGTEL/26/A1984 VISION PRABHA
విజన్ ప్రభ
తెలుగు దినపత్రిక
విజన్ ప్రభ తెలుగు దినపత్రికలో పనిచేయుటకు
మండలాల వారీగా రిపోర్టర్లు కావలెను
• ప్రాంతీయ వార్తలపై పట్టు మరియు ఆసక్తి ఉన్నవారికి ప్రాధాన్యత
• అనుభవం ఉన్నవారికి మెరుగైన అవకాశం
కావలసిన వారు ఈ క్రింది నెంబర్లను సంప్రదించగలరు:
98661 88619
96030 44841
నియమనిబంధనలు వర్తిస్తాయి

మంగళవారం మే 19, 2026 | ఎడిటర్. తూనం.వెంకటేశ్వర రావు. | సంపుటి:1 సంచిక:53 | పేజీలు 4

కేరళం సిఎంగా సతీశన్ ప్రమాణం

ఆయనతోపాటు 20 మంది మంత్రులకు ఛాన్స్

◆ హాజరైన రాహుల్, ప్రియాంక, ఖర్గే, రేవంత్ రెడ్డి

తిరువనంతపురం,మే18 :
కేరళ కాంగ్రెస్ పార్టీ సీనియర్ నేత వీడీ సతీశన్ కేరళం రాష్ట్ర కొత్త ముఖ్యమంత్రిగా ప్రమాణ స్వీకారం చేశారు. సోమవారం ఉదయం గవర్నర్ ఆయనతో ప్రమాణ స్వీకారం చేయించారు. తిరువనంతపురంలోని సెంట్రల్ స్టేడియంలో జరిగిన ఈ కార్యక్రమంలో రాహుల్ గాంధీ, ప్రియాంక గాంధీ, మల్లికార్జున ఖర్గే.. కాంగ్రెస్ పాలిత రాష్ట్రాల ముఖ్యమంత్రులు పాల్గొన్నారు. కాగా, మొత్తం 20 మందితో మంత్రివర్గం ఏర్పాటు అయింది. సతీశన్ ముఖ్యమంత్రిగా ప్రమాణ స్వీకారం చేయగా.. 20 మంది మంత్రులుగా ప్రమాణ స్వీకారం చేశారు. 20 మందిలో 14 మంది తొలిసారిగా బాధ్యతలు చేపట్టినవారే కావడం గమనార్హం. సామాజిక, ప్రాంతీయ, మిత్రపక్షాల సమీకరణాలను పరిగణనలోకి తీసుకుని కాంగ్రెస్ అధిష్ఠానం మంత్రులను ఎంపిక చేసింది. దీంతో దశాబ్దం తర్వాత రాష్ట్రంలో కాంగ్రెస్ నేతృత్వంలోని యునైటెడ్ డెమోక్రటిక్ ఫ్రంట్ (యూడీఎఫ్) తిరిగి అధికారంలోకి వచ్చింది. కేరళ ప్రతిపక్ష నాయకుడిగా బాధ్యతలు చేపట్టిన మాజీ ముఖ్యమంత్రి పినరయి విజయన్, కాంగ్రెస్ పాలిత రాష్ట్రాల ముఖ్యమంత్రులు రేవంత్‌రెడ్డి, సిద్ధరామయ్య, సుఖ్వీందర్ సింగ్ సుఖు, కర్ణాటక డిప్యూటీ సీఎం డీకే శివకుమార్ తదితరులు హాజరయ్యారు. పార్టీ వర్గాలు వెల్లడించిన వివరాల ప్రకారం.. సీఎం సతీశన్ ఆర్థిక, ఓడరేవుల శాఖలతో సహా పలు కీలక పోర్ట్‌ఫోలియోలను తనవద్దే ఉంచుకునే అవకాశం ఉంది. సీనియర్ కాంగ్రెస్ నేత రమేష్ చెన్నితాలకు విజిలెన్స్‌తో పాటు హోం శాఖ బాధ్యతలను అప్పగించనున్నట్లు తెలుస్తోంది. కేరళ కాంగ్రెస్ కమిటీ అధ్యక్షుడు సన్నీ జోసెఫ్‌కు రెవెన్యూశాఖ కేటాయించాలని యూడీఎఫ్ నిర్ణయం తీసుకుంది. ఇకపోతే కొచ్చికి సమీపంలోని నెట్టూర్‌లో 1964లో వీడీ సతీశన్ జన్మించారు. వృత్తిరీత్యా న్యాయవాది అయిన ఆయన.. సామాజిక కార్యకర్తగానూ పేరొందారు. కేరళ విద్యార్థి విభాగంతో ఆయన రాజకీయ ప్రస్థానం మొదలైంది. తర్వాత యూత్ కాంగ్రెస్‌లో చేరి, పార్టీని బలంగా ముందుకు తీసుకెళ్లారు. తర్వాత కాంగ్రెస్‌లో ఒక్కో మెట్టూ ఎక్కుతూ ప్రజానేతగా, సంస్కరణాభిలాషిగా ఎదిగారు. 2001లో పరావూర్ అసెంబ్లీ నియోజకవర్గం నుంచి బరిలో నిలిచి, వరుసగా ఆరుసార్లు విజయం సాధించారు. 2021లో ఆయన కెరీర్ మలుపు తిరిగింది. ఆ ఎన్నికల్లో ఎల్‌డీఎఫ్ గెలుపొందగా.. యూడీఎఫ్ విపక్షానికే పరిమితమైంది. కానీ ఆయన అసెంబ్లీలో ప్రతిపక్ష నేతగా నియమితులయ్యారు. అవినీతి, గోల్డ్ స్మగ్లింగ్ వివాదం, శాంతి భద్రతలు, పరిపాలనాపరమైన వైఫల్యాలను ఎత్తిచూపి పినరయి విజయన్ ప్రభుత్వాన్ని ఇరుకున పెట్టారు. అందుకే ప్రస్తుతం సీఎం ఎంపిక కోసం ఏఐసీసీ పరిశీలకులు జరిపిన అభిప్రాయ సేకరణలో కూడా ఎమ్మెల్యేలు, ప్రజలు సతీశన్‌కే మద్దతు ఇచ్చారు.

నక్సల్స్ రహిత రాష్ట్రంగా తెలంగాణ

◆ కృషి చేసిన పోలీస్ అధికారులను సన్మానం

◆ వారి కృషి అసామాన్యమని మంత్రి అమిత్ షా కితాబు

రాయ్‌పూర్,మే18 :
దేశాన్ని పట్టి పీడిస్తున్న వామపక్ష తీవ్రవాదానికి ముగింపు పలికి, నక్సలిజం రహిత సమాజాన్ని నిర్మించడమే కేంద్ర ప్రభుత్వ సంకల్పమని కేంద్ర హోం మంత్రి అమిత్ షా పునరుద్ఘాటించారు. ఛత్తీస్‌గడ్ లోని జగదల్పూర్ లో సోమవారం నాడు తీవ్రవాద ప్రభావిత ప్రాంతాలలో మావోయిస్టుల నిర్మూలనకు కృషి చేసిన పోలీస్ అధికారులను ఆయన సన్మానించారు .తెలంగాణ రాష్ట్రంలో నక్సలిజాన్ని సమూలంగా అణచివేసి, రాష్ట్రాన్ని నక్సల్స్ రహితంగా తీర్చిదిద్దడంలో ప్రతిభ కనబరిచిన తెలంగాణ పోలీస్ ఉన్నతాధికారులను సన్మానించారు. ప్రత్యేకించి తెలంగాణ రాష్ట్రంను ప్రస్తావించారు. ఈ సందర్భంగా తెలంగాణ డైరెక్టర్ జనరల్ ఆఫ్ పోలీస్ సివి ఆనంద్, రాష్ట్ర భద్రతా సలహాదారు,మాజీ డిజిపి బి.శివధర్ రెడ్డి, డీజీపీ ఆపరేషన్స్ (ఆక్టోపస్ / గ్రేహౌండ్స్) అనిల్ కుమార్, మల్కాజ్‌గిరి కమిషనర్ / మాజీ ఎస్ఐబీ ఐజీపీ సుమతితో పాటు ఆమె నేతృత్వంలోని ఎస్ఐబీ బృందాన్ని అమిత్ షా సత్కరించి, వారి విశేష సేవలను అభినందించారు. ఈ సందర్భంగా హోం మంత్రి అమిత్ షా మాట్లాడుతూ.. జనవరి 2024లో ఒక అంతర్గత సమావేశంలో 31 మార్చి 2026 నాటికి దేశంలో నక్సలిజాన్ని పూర్తిగా తుడిచిపెట్టాలని తాము కాలపరిమితిని నిర్దేశిరచుకున్నట్లు వెల్లడించారు.మేం ఈ నిర్ణయం తీసుకున్నప్పుడు చాలామంది ప్రైవేట్ చర్చల్లో ఇది సాధ్యం కాదంటూ సందేహాలు వ్యక్తం చేశారు. కానీ మేం స్పష్టమైన ప్రణాళికతో, పక్కా వ్యూహంతో ముందుకు సాగాం. మా దంతేశ్వరి అమ్మవారి ఆశీస్సులతో ఈ రోజు బస్తర్ ప్రాంతాన్ని నక్సల్స్ రహితంగా ప్రకటించడం ఎంతో సంతోషంగా ఉందని అమిత్ షా పేర్కొన్నారు.

మిగతాద్ది 2 లో

మరింత పటిష్టంగా భారత్-నార్వే బంధం

■ ఇంధనం, ఆవిష్కరణలు, సాంకేతికతలలో సహకారం

■ ఇరు దేశాల మధ్య గ్రీన్ స్ట్రాటజిక్ పార్ట్‌నర్‌షిప్ ఏర్పాటు

■ నార్వే పర్యటనలో ప్రధాని మోడీ కీలక ప్రకటన

న్యూఢిల్లీ,మే18 :
భారత్-నార్వే సంబంధాలను కొత్త స్థాయికి తీసుకెళ్లే దిశగా ప్రధానమంత్రి నరేంద్ర మోదీ కీలక ప్రకటన చేశారు. ఇరు దేశాల మధ్య గ్రీన్ స్ట్రాటజిక్ పార్ట్‌నర్‌షిప్‌ను ఏర్పాటు చేస్తున్నట్టు ప్రకటించారు. అలాగే స్వచ్ఛ ఇంధనం, సముద్ర రంగం, ఆవిష్కరణలు, సాంకేతికతలలో సహకారాన్ని మరింత బలోపేతం చేయనున్నట్లు ప్రధాని తెలిపారు.పహల్గాం ఉగ్రదాడి అనంతరం భారత్‌కు మద్దతుగా నిలిచినందుకు నార్వే ప్రభుత్వానికి మోదీ ప్రత్యేకంగా ధన్యవాదాలు తెలిపారు. ప్రపంచవ్యాప్తంగా రాజకీయ, ఆర్థిక అస్థిరత పెరుగుతున్న సమయంలో భారత్-యూరప్ భాగస్వామ్యం మరింత కీలకమైందని మోదీ పేర్కొన్నారు. ప్రజాస్వామ్యం, అంతర్జాతీయ నిబంధనలు, శాంతి భద్రతల పరిరక్షణలో భారత్, యూరప్ కలిసి పనిచేస్తున్నాయని తెలిపారు. భారత్-ఈయూ మధ్య చారిత్రక ఒప్పందంతో భారత్, నార్వేకు అనేక ప్రయోజనాలున్నాయని ప్రధాని మోదీ పేర్కొన్నారు. భారత్-నార్వే మధ్య వ్యూహాత్మక భాగస్వామ్యం కుదిరిందని ప్రధాని మోదీ పేర్కొన్నారు. ఇస్రో-నార్వే స్పేస్ ఏజెన్సీ మధ్య ఒప్పందం కుదిరిందని, పరిశోధనల కోసం నార్వే సహాయం తీసుకుంటామని పేర్కొన్నారు. నార్వే సంస్థలు భారతదేశంలో గ్రీన్ ఎనర్జీ, షిప్పింగ్, బ్లూ ఎకానమీ, డిజిటల్ టెక్నాలజీ రంగాల్లో పెట్టుబడులు పెట్టాలని మోదీ ఆహ్వానించారు. అలాగే ఆర్కిటిక్ పరిశోధనలు, అంతరిక్ష రంగం, ఆర్టిఫిషియల్ ఇంటెలిజెన్స్, సెమీకండక్టర్లు, డిజిటల్ ఇన్నోవేషన్ వంటి రంగాల్లో కూడా భారత్-నార్వే కలిసి పనిచేయనున్నట్లు తెలిపారు.

2లో..

మ్యూజియాలు జీవన విధానానికి అద్దం పట్టే జ్ఞాన కేంద్రాలు

» భావితరాలకు భద్రపరచిన అమూల్య వారసత్వ సంపద

» అంతర్జాతీయ మ్యూజియం దినోత్సవంలో మంత్రి జూపల్లి

హైదరాబాద్,మే18 :
మ్యూజియాలు అనేవి కేవలం పురాతన వస్తువుల నిల్వ కేంద్రాలు మాత్రమే కావని, అవి మన నాగరికత, సంస్కృతి, చరిత్ర, సంప్రదాయాలు, జీవన విధానానికి అద్దం పట్టే జ్ఞాన కేంద్రాలని పర్యాటక, సాంస్కృతిక, పురావస్తు శాఖ మంత్రి జూపల్లి కృష్ణారావు అన్నారు. ప్రపంచ వారసత్వ సంపదను రక్షించడం అనేది కేవలం ప్రభుత్వ బాధ్యత మాత్రమే కాదని, సమాజంలోని ప్రతి ఒక్కరి బాధ్యత అని గుర్తు చేశారు. అంతర్జాతీయ మ్యూజియం దినోత్సవం సందర్భంగా సోమవారం పబ్లిక్ గార్డెన్ లోని రాష్ట్ర మ్యూజియంలో ఏర్పాటు చేసిన కార్యక్రమానికి ముఖ్య అతిథిగా మంత్రి జూపల్లి హాజరయ్యారు. జ్యోతి ప్రజ్వలన చేసి కార్యక్రమాన్ని ప్రారంభించారు.

ప్రమాదాల సమయంలో 'గోల్డెన్ అవర్'కీలకం

» తక్షణం స్పందిస్తే ప్రమాదాల నివారణ సాధ్యం

» మాక్ డ్రిల్ ప్రారంభించిన మంత్రి పొంగులేటి

2లో..

హైదరాబాద్,మే18 :
ప్రకృతి విపత్తుల సమయంలో ప్రజల ప్రాణాలను కాపాడడం, వీలైనంత వరకూ ఆస్తులకు నష్టం కలగకుండా చూడడమే లక్ష్యంగా ప్రభుత్వ పనిచేస్తోందని రాష్ట్ర రెవెన్యూ, హౌసింగ్, సమాచార పౌర సంబంధాల శాఖ మంత్రి పొంగులేటి శ్రీనివాసరెడ్డి స్పష్టం చేశారు. సిఎం రేవంత్ రెడ్డి సూచనల మేరకు ప్రపంచస్థాయి సాంకేతికతతో విపత్తు రక్షణ వ్యవస్థను బలోపేతం చేస్తున్నామని అన్నారు. రాష్ట్రవ్యాప్తంగా నిర్వహిస్తున్న విపత్తు నిర్వహణ మాక్ ఎక్సర్‌సైజ్‌లలో భాగంగా, హైదరాబాద్‌లోని నెకెలస్ రోడ్ హెచ్ఎండీఏ గ్రౌండ్స్ వద్ద సోమవారం నిర్వహించిన మాక్ డ్రిల్‌ను మంత్రి పొంగులేటి శ్రీనివాసరెడ్డి ప్రారంభించారు.

ఈపీసెట్ 2026 లో ఎంజేపి విద్యార్థుల హవా

» 516 ర్యాంక్ సాధించిన హర్షిణి

» అగ్రికల్చర్, ఫార్మసీ విభాగంలో ఐదువేల లోపు ర్యాంకులు

» ఇంజనీరింగ్ లో 10వేల లోపు ర్యాంకులు

» విద్యార్థులకు బీసీ సంక్షేమ శాఖ మంత్రి పొన్నం అభినందన

2 లో

హైదరాబాద్,మే18 :
మహాత్మా జ్యోతిబా ఫూలే తెలంగాణ వెనుకబడిన తరగతుల సంక్షేమ రెసిడెన్షియల్ విద్యాసంస్థల సొసైటీ విద్యార్థులు ఈఏపీసెట్-2026 ఫలితాల్లో ప్రతిభ కనబరిచారు. అగ్రికల్చర్ , ఫార్మసీ మరియు ఇంజనీరింగ్ విభాగంలో ఉన్నత విద్యా కోర్సుల కోసం నిర్వహించిన ఈ ప్రవేశ పరీక్షలో 3781 మంది విద్యార్థులు క్వాలిఫై అయ్యారు.

రోడ్లపై నమాజ్ చేస్తామంటే కుదరదు

▪ ముస్లింలకు సిఎం యోగీ ఆదిత్యానాథ్ హెచ్చరిక

లక్నో,మే18 :
ఇకపై రోడ్లపై నమాజ్ చేయడం ఉదరదని యూపి ప్రభుత్వం హెచ్చరించింది.రోడ్లపై నమాజ్ చేసే ముస్లింలకు ఉత్తర్‌ప్రదేశ్ ముఖ్యమంత్రి యోగి ఆదిత్యనాథ్ కీలక హెచ్చరికలు చేశారు.

2లో..

గోవులను తరలిస్తున్న వారిపై చర్యలు తీసుకోండి

» డిజిపి ఆనంద్‌కు ఎమ్మెల్యే రాజాసింగ్ లేఖ

హైదరాబాద్,మే18
తెలంగాణలో గోవులను అక్రమంగా తరలిస్తున్న వారిపై కఠిన చర్యలు తీసుకోవాలని ఎమ్మెల్యే రాజాసింగ్ డిమాండ్ చేశారు. ఈ మేరకు రాష్ట్ర డీజీపీ సీవీ ఆనంద్‌కు ఎమ్మెల్యే బహిరంగ లేఖ రాశారు.

బండి భగీరథపై అదనపు సెక్షన్లు మరింత పకడ్బందీగా కేసు విచారణ

హైదరాబాద్,మే18 :
పోక్సో కేసులో అరెస్టయిన బండి భగీరథ్‌పై పోలీసులు మరో సెక్షన్ అదనంగా చేర్చారు. బీఎన్ఎస్ 64(2)(z) సెక్షన్‌ను నమోదు చేశారు. బాధితురాలిపై పలుమార్లు అత్యాచారం చేశాడనే ఆరోపణలపై ఈ సెక్షన్ దర్యాప్తు అధికారులు జత చేశారు. దీనిప్రకారం నేరం రుజువైతే పదేళ్లకు మించి జైలు శిక్ష పడే అవకాశం ఉంది. ఒక్కోసారి జీవిత ఖైదు కూడా విధించవచ్చు. నెల 8న బాధితురాలైన మైనర్‌పై లైంగిక వేధింపులు జరిగాయంటూ ఆమె తల్లి పేట్‌బషీరాబాద్ పోలీస్‌స్టేషన్‌లో ఫిర్యాదు ఇవ్వడానికి వెళ్లినప్పుడు.

బండి సంజయ్ తప్పు చేయలేదు: రాంచందర్‌రావు

మిగతాది 2లో

హైదరాబాద్:
కేంద్ర మంత్రి బండి సంజయ్‌తోపాటు భాజపాపై రాష్ట్రంలోని రాజకీయ పార్టీలు దుష్ప్రచారం చేస్తున్నాయని తెలంగాణ భాజపా అధ్యక్షుడు రామచందర్‌రావు అన్నారు. వ్యక్తిని, కుటుంబ సభ్యులను లక్ష్యంగా చేసుకొని తప్పుడు ప్రచారం చేస్తున్నాయని ఆరోపించారు. సోమవారం ఆయన మీడియాతో మాట్లాడుతూ.. "బండి సంజయ్, భాజపాపై బీఆర్ఎస్ తప్పుడు ప్రచారం చేస్తోంది. రూ.కోట్లు ఖర్చుపెట్టి రాష్ట్రమంతా పోస్టర్లు వేయించారు. బండి సంజయ్ తప్పు చేయలేదు. ఆయన కుటుంబ సభ్యులు తప్పు చేస్తే.. న్యాయపరంగా చర్యలుంటాయి.

ప్రమాదాల సమయంలో 'గోల్డెన్ అవర్'కీలకం

మొదటిపేజీ తరువాయి

అనంతరం కమాండ్ కంట్రోల్ సెంటర్‌లో వివిధ శాఖల ఉన్నతాధికారులతో విపత్తు నిర్వహణపై సమీక్ష నిర్వహించారు. ఈ సందర్భంగా మంత్రి మాట్లాడుతూ... వివిధ రాష్ట్రాలలో అమలు చేస్తున్న అత్యుత్తమ విధానాలకు అనుగుణంగా తెలంగాణలో విపత్తు నిర్వహణ వ్యవస్థను మరింత బలోపేతం చేస్తామని మంత్రి వెల్లడించారు. ప్రకృతి విపత్తులు, అగ్నిప్రమాదాలను సమర్థవంతంగా ఎదుర్కొవడానికి ప్రపంచవ్యాప్తంగా అందుబాటులో ఉన్న అత్యుత్తమ సాంకేతిక పరిజ్ఞానాన్ని, అత్యాధునిక పరికరాలను పరిశీలించి, వాటి వివరాలతో కూడిన సమగ్ర నివేదికను, ప్రతిపాదనలను వెంటనే సమర్పించాలని అధికారులను ఆదేశించారు. నేషనల్ డిజాస్టర్ మేనేజ్‌మెంట్ అథారిటీ సహకారంతో నిర్వహిస్తున్న ఈ మాక్ డ్రిల్ ద్వారా లభించే అనుభవాలతో అధికారులు విపత్తుల సమయంలో మరింత బాధ్యతాయుతంగా, సమర్థవంతంగా సేవలు అందించాలని సూచించారు. వరదలు, అగ్నిప్రమాదాలు, పారిశ్రామిక ప్రమాదాలు వంటి అత్యవసర పరిస్థితులు ఎదురైనప్పుడు వేగవంతమైన స్పందన, వివిధ శాఖల మధ్య సమన్వయం, ముందస్తు సన్నద్ధత ఎంతో కీలకమని ఆయన అన్నారు. ÷–రకృతి విపత్తులు సంభవించినప్పుడు మొదటి గంట ఎంతో కీలకమైనదని, దానిని 'గో÷–డలెన్ అవర్'గా పరిగణించాలని పేర్కొన్నారు. ఆ సమయంలో సిబ్బంది అంతా పూర్తి సమన్వయంతో పనిచేస్తూ, అందుబాటులో ఉన్న అత్యాధునిక ఎక్విప్‌మెంట్‌ను సరిగ్గా వినియోగించి ప్రజలకు తక్షణ సేవలు అందించాలన్నారు. అగ్నిప్రమాదాలు, వరదల సమయంలో అన్ని వ్యవస్థలు సకాలంలో స్పందించి ఆస్తి, ప్రాణ నష్టాలను కనిష్ట స్థాయికి తగ్గించేలా కృషి చేయాలని పిలుపునిచ్చారు. ప్రమాదం జరిగిందనే కాల్ రాగానే, ఏమాత్రం ఆలస్యం చేయకుండా సరైన సమయంలో, సరైన ప్రాంతానికి చేరుకుని బాధిత ప్రజలకు సకాలంలో వైద్య, రక్షణ సేవలు అందించడం అధికారుల బాధ్యత అని మంత్రి పొంగులేటి స్పష్టం చేశారు. వరదలు, అగ్నిప్రమాదాలు, ఆకస్మిక ప్రమాదాలు సంభవించినప్పుడు ప్రజలను సురక్షిత ప్రాంతాలకు తరలించడం, వేగంగా సహాయక చర్యలు చేపట్టడం, అత్యవసర సేవలను సమన్వయం చేయడం కోసం ఇటువంటి మాక్ డ్రిల్‌లు ఎంతో ఉపయోగపడతాయని మంత్రి తెలిపారు. ఈ సందర్భంగా ఆయన గత చరిత్రను గుర్తుచేశారు. 1908లో సంభవించిన హైదరాబాద్ మహావరదలను, ఇటీవలి కాలంలో వచ్చిన గోదావరి?కృష్ణా నదుల వరదలను ప్రస్తావిస్తూ... విపత్తుల విషయంలో అప్రమత్తత లేకపోతే ఎంతటి ఘోర నష్టం జరుగుతుందో చరిత్ర చెబుతోందన్నారు. ప్రజల ప్రాణాలను కాపాడేందుకు సాంకేతిక పరిజ్ఞానం, అత్యాధునిక పరికరాలు, శిక్షణ పొందిన రెస్క్యూ బృందాలు ఎల్లప్పుడూ అప్రమత్తంగా సిద్ధంగా ఉండాలని సూచించారు. అడవుల్లో సంభవించే అగ్నిప్రమాదాలు పచ్చదనాన్ని నాశనం చేస్తుంటే, పట్టణ ప్రాంతాల్లో పెరుగుతున్న అగ్నిప్రమాదాలు తీవ్ర ఆందోళన కలిగిస్తున్నాయని ఆవేదన వ్యక్తం చేశారు. అంతర్జాతీయంగా విపత్తుల సమయంలో చేపట్టిన రక్షణ చర్యలను అధ్యయనం చేస్తూ తెలంగాణలో అత్యుత్తమ విపత్తు నిర్వహణ వ్యవస్థను రూపొందిస్తున్నామని స్పష్టం చేశారు. మాక్ డ్రిల్‌లో భాగంగా గాలితో నింపే లైఫ్ బోట్లు, నీటిలో చిక్కుకున్న వారిని రక్షించే అత్యాధునిక సాంకేతిక పద్ధతులు, అత్యవసర తరలింపు చర్యలు, సమన్వయంతో కూడిన రెస్క్యూ ఆపరేషన్‌లను ప్రత్యేక బృందాలు ప్రత్యక్షంగా ప్రదర్శించి చూపించాయి. అనంతరం మంత్రి నెక్లెస్ రోడ్ బోటింగ్ క్లబ్‌ను సందర్శించి అక్కడి రెస్క్యూ కార్యకలాపాలను స్వయంగా పరిశీలించారు. తెలంగాణ రాష్ట్రంలో ఇంత విస్తృత స్థాయిలో మాక్ ఎక్సర్‌సైజ్‌లు నిర్వహించడం అభినందనీయమని పేర్కొంటూ ఎన్‌డీఆర్ఎఫ్, ఎస్‌డీఆర్ఎఫ్, విపత్తు నిర్వహణ శాఖ ,జిల్లా అధికారులను మంత్రి అభినందించారు. ఈ భారీ మాక్ డ్రిల్ కార్యక్రమంలో విపత్తు నిర్వహణ శాఖ కార్యదర్శి దాసరి హరిచందన, తెలంగాణ రాష్ట్ర విపత్తు స్పందన మరియు అగ్నిమాపక శాఖ డీజీ విక్రమ్ సింగ్ మాన్, హైడ్రా కమిషనర్ ఏ.వి. రంగనాథ్, ఎన్‌డీఎంఏ లీడ్ కన్‌స్టలెంట్ మేజర్ జనరల్ (రిటైర్డ్) సుధీర్ బెల్ పాల్గొన్నారు. వీరితో పాటు పోలీస్, ÷ర్, ఎన్‌డీఆర్ఎఫ్, ఎస్‌డీఆర్ఎఫ్ , రెవెన్యూ, వైద్య ఆరోగ్య, జీహెచ్ఎంసీ , హైడ్రా, పరిశ్రమలు, రవాణా, పశు సంవర్ధక, వెటర్నరీ తదితర శాఖల అధికారులు, సిబ్బంది పెద్ద సంఖ్యలో పాల్గొని మాక్ డ్రిల్‌ను విజయవంతం చేశారు.

గోవులను తరలిస్తున్న వారిపై చర్యలు తీసుకోండి

మొదటిపేజీ తరువాయి

శనివారం రాత్రి గోవులతో వెళ్తున్న లారీని గో రక్షక్ దళ్ కార్యకర్తలు అడ్డుకున్నారని.. దీంతో ఎంఐఎం ఎమ్మెల్యే మాజిద్ హుస్సేన్ అక్కడకు చేరుకొని ఆ లారీని తీసుకెళ్లడం ఎంతవరకు సబబని ప్రశ్నించారు. చట్టం అందరికీ ఒకేలా ఉండాలని.. హిందువైనా, ఎంఐఎం నాయకులైనా ఒకే విధంగా చూడాలని అన్నారు. గోవుల అక్రమ రవాణా చేస్తూ బహిరంగంగా తిరుగుతున్న వారిపై వెంటనే కేసులు పెట్టాలని డిమాండ్ చేశారు. పోలీసులు.. రాజకీయ ఒత్తిడికి లోనుకాకుండా పని చేయాలని తెలిపారు. హిందువులపై మాత్రమే చర్యలు తీసుకుంటే ప్రజల్లో అనుమానాలు వస్తాయన్నారు. గోమాతను కాపాడాలని చెప్పే ప్రభుత్వం.. అక్రమ రవాణాను ఎందుకు ఆపడం లేదని ప్రజలు ప్రశ్నిస్తున్నారని తెలిపారు. ఎవరైనా చట్టం ఉల్లంఘిస్తే వారిపై కఠిన చర్యలు తీసుకోవాలన్నారు. తెలంగాణ డీజీపీ వెంటనే ఈ విషయంపై స్పందించి చర్యలు తీసుకోవాలని రాజాసింగ్ లేఖలో స్పష్టం చేశారు.

రోడ్లపై నమాజ్ చేస్తామంటే కుదరదు

మొదటిపేజీ తరువాయి

రోడ్లపై నమాజ్ చేయకుండా సంయమనం పాటించాలని, చట్టం అందరికీ సమానమేని అన్నారు. లఖ్‌నవూలో సోమవారంనాడు జరిగిన ఒక కార్యక్రమంలో పేర్కొన్నారు. 'రోడ్లున్నవి ప్రజల రాకపోకల కోసం. వారికి అసౌకర్యం కలిగిస్తే ఊరుకోం. ముస్లింలు జనాభాను నియంత్రించుకోవాలి' అని అన్నారు. 'ఉత్తర్‌ప్రదేశ్‌లోని రోడ్లపై నమాజ్‌లు చేయరా అని తరచూ కొందరు నన్ను అడుగుతుంటారు. అలాంటివి ఇక్కడుండవని చెబుతుంటాను. కావాలంటే వెళ్లి చూసుకోమంటాను. రోడ్లున్నవి ప్రజా రవాణా కోసం. ఎవరైనా రోడ్ల కూడళ్ల వద్దకు వచ్చి ట్రాఫిక్‌ను దిగ్బంధించవచ్చా? ప్రజారవాణాకు అంతరాయం కలిగించే హక్కు వారికి ఎవరిచ్చారు?. మరికొందరు అడుగుతుంటారు. తాము ఎక్కువ మంది ఉన్నప్పుడు ఇలా నమాజ్ చేయకుండా ఉండటం సాధ్యం కాదు కదా అంటారు. దానికి మా సమాధానం ఒక్కటే. మసీదుల్లో షిఫ్టుల ప్రకారం నమాజ్ చేసుకోండి. ఇంట్లో జాగా లేకుంటే దానికి తగ్గట్టుగా జనాభా ఉండేలా చూసుకోండి. జనాభాను పెంచుకోకండి. చట్టం అందరికీ సమానమే. ప్రభుత్వ నిబంధనలు కూడా చట్టంతో సమానం' అని యోగి వ్యాఖ్యానించారు. ఇందుకు సంబంధించిన వీడియోను సామాజిక మాధ్యమం 'ఎక్స్'లో ఆయన పోస్ట్ చేశారు. ఇటీవల పశ్చిమబెంగాల్ అసెంబ్లీ ఎన్నికల ప్రచారంలో కూడా యోగి ఆదిత్యనాథ్ ఇదే తరహా వ్యాఖ్యలు చేశారు. రోడ్లపై నమాజ్‌లను మమతా బెనర్జీ సారథ్యంలోని టీఎంసీ ప్రభుత్వం అనుమతించ డాన్ని తప్పుపట్టారు. ఆయన వ్యాఖ్యలను టీఎంసీ తోసిపుచ్చింది. మైనారిటీలను యోగి ఆదిత్యనాథ్ బెదిరిస్తున్నారంటూ వ్యాఖ్యానించింది. ఇకపోతే కోర్టు కూడా గతంలో ఇలాంటి వ్యాఖ్యలే చేసింది. రోడ్లపై నమాజుతో ప్రజలకు ఇబ్బంది క లిగించవద్దని హెచ్చరించింది.

నక్సల్స్ రహిత రాష్ట్రంగా తెలంగాణ

మొదటిపేజీ తరువాయి

ఛత్తీస్‌గఢ్ ఇప్పుడు నక్సలిజం మహమ్మారి నుంచి విముక్తి పొందిందని, వామపక్ష తీవ్రవాదానికి వ్యతిరేకంగా సాగిన సుదీర్ఘ పోరాటంలో ఇదొక చారిత్రాత్మక మైలురాయి అని ఆయన కొనియాడారు. 1970వ దశకం నుంచి 31 మార్చి 2026 వరకు దాదాపు మూడు తరాల పాటు దేశ ప్రజలు నక్సలిజం అనే ఒక పీడకలను చవిచూశారని అమిత్ షా ఆవేదన వ్యక్తం చేశారు. నక్సల్స్ ప్రభావిత ప్రాంతాల్లో తీవ్ర రక్తపాతం, అభివృద్ధి నిలిచిపోవడం, యువత భవిష్యత్తు అంధకారమవ్వడం వంటి పరిస్థితులు ఉండేవని గుర్తుచేశారు. నక్సలిజం నిర్మూలన పోరాటంలో దేశంలోని దాదాపు అన్ని రాష్ట్రాలకు చెందిన జవాన్లు ప్రాణత్యాగం చేశారని, వారి బలిదానాల వల్లే నేడు ఈ విజయం సాధ్యమైందని హోం మంత్రి అన్నారు. క్సలిజం కేవలం ఒక ప్రాంతానికి పరిమితమైన సమస్య కాదని, తన సొంత రాష్ట్రమైన గుజరాత్‌తో పాటు దేశవ్యాప్తంగా దీనిపై ఆందోళన ఉండేదన్నారు.క జీవిత కాలంలో సాధించలేమనుకున్న అసాధ్యమైన లక్ష్యాన్ని, భద్రతా దళాల సమన్వయం మరియు పట్టుదలతో సాకారం చేశామని అమిత్ షా హర్షం వ్యక్తం చేశారు. ఈ కార్యక్రమంలో పలువురు కేంద్ర, రాష్ట్ర ప్రభుత్వ ఉన్నతాధికారులు, భద్రతా దళాల ప్రతినిధులు పాల్గొన్నారు.

బండి సంజయ్ తప్పు చేయలేదు: రాంచందర్‌రావు

మొదటిపేజీ తరువాయి

సంజయ్‌ను లక్ష్యంగా చేసుకొని బీఆర్ఎస్ కార్యనిర్వాహక అధ్యక్షుడు కేటీఆర్ తప్పుడు ప్రచారం చేస్తున్నారు.బీఆర్ఎస్ హయాంలో మహిళలపై 67 శాతం క్రైమ్ రేటు పెరిగింది. జూబ్లీహిల్స్ బాలిక కేసులో కేసీఆర్, కేటీఆర్ రాజీనామా చేశారా?మద్యం కేసులో మహిళ జైలుకు వెళ్తే.. రాజీనామా చేశారా? ఓ మహిళా సర్పంచి తనను బీఆర్ఎస్ ఎమ్మెల్యే లైంగికంగా వేధిస్తున్నారని ఫిర్యాదు చేస్తే పార్టీ పరంగా ఏం చర్యలు తీసుకున్నారు? కేటీఆర్‌కు నైతిక విలువలు లేవు. మీ ఇంటి ఆడబిడ్డ తప్పు చేస్తే ఎందుకు రాజీనామా చేయలేదు? ప్రజా సమస్యలపై పోరాటం చేయడం చేతగాకపోతే రాజకీయాల నుంచి తప్పుకోవాలి. కాళేశ్వరం, ఈ–కారు రేస్ కేసులో కేసీఆర్, కేటీఆర్‌లను అరెస్టు చేయాలి. కాంగ్రెస్, బీఆర్ఎస్ కలిశాయి కాబట్టే వారిని అరెస్టు చేయడం లేదు" అని రామచందర్‌రావు అన్నారు.

మ్యూజియాలు జీవన విధానానికి అద్దం పట్టే జ్ఞాన కేంద్రాలు

మొదటిపేజీ తరువాయి

తెలంగాణలో పరమార జగద్దేవుని శాసనాలు, స్టకో స్కల్పచర్స్ ఇన్ సెంటెనరీ మ్యూజియం అనే పుస్తకాలతో పాటు బ్రోషర్లను మంత్రి జూపల్లి ఆవిష్కరించారు.

సందర్భంగా మంత్రి జూపల్లి మాట్లాడుతూ.. ఒక దేశ గొప్పతనం, నాగరికత, సంస్కృతి, సాంప్రదాయాలు అన్నీ మ్యూజియాలు, వారసత్వ సంపద ద్వారానే భావితరాలకు చేరుతాయని అన్నారు. ఎటువంటి సాంకేతిక పరిజ్ఞానం, పరికరాలు లేని కాలంలో అద్భుతమైన కట్టడాలను మన పూర్వీకులు నిర్మించారని, వాటిని చూసి తరించక పోతే జీవితం సంపూర్ణం కాదని తెలిపారు.÷రామప్ప దేవాలయానికి ప్రపంచ వారసత్వ జాబితాలో స్థానం లభించడం తెలంగాణ చరిత్రకు అంతర్జాతీయ గుర్తింపును తీసుకువచ్చిందని, ఈ వారసత్వ కట్టడాలను ప్రపంచానికి పరిచయం చేయడం ద్వారా తెలంగాణను అంతర్జాతీయ పర్యాటక పటంలో మరింత ప్రతిష్టాత్మకంగా నిలపాలని ప్రభుత్వం సంకల్పించిందని పేర్కొన్నారు. తెలంగాణ ప్రభుత్వం వారసత్వ సంపద పరిరక్షణ, మ్యూజియాల అభివృద్ధి, చారిత్రక కట్టడాల సంరక్షణకు ప్రత్యేక ప్రాధాన్యత ఇస్తోందని చెప్పారు. చారిత్రక ప్రాంతాలు, పర్యాటక ప్రదేశాలలో స్థానిక యువతకు ఉపాధి కల్పించేందుకు, సందర్శకులకు మెరుగైన సమాచారం అందించేందుకు ప్రత్యేకంగా గైడ్ లకు శిక్షణ ఇవ్వనున్నట్లు మంత్రి పేర్కొన్నారు. దీని కోసం రూ. 5 కోట్లు కేటాయిస్తామని చెప్పారు. పర్యాటక, సాంస్కృతిక శాఖ స్పెషల్ సీఎస్ వాణి ప్రసాద్ మాట్లాడుతూ.. రాష్ట్ర పురావస్తు శాఖ ఆధ్వర్యంలో ఆర్కియాలజీ, మ్యూజియాలజీ రంగాల్లో నూతన కోర్సులను అందుబాటులోకి తీసుకువచ్చామని తెలిపారు. యువత ఈ అవకాశాలను సద్వినియోగం చేసుకుని వారసత్వ పరిరక్షణలో భాగస్వాములు కావాలని పిలుపునిచ్చారు. చిన్నపిల్లలు, విద్యార్థులు, యువత మ్యూజియాలను సందర్శించి చరిత్రపై అవగాహన పెంచుకోవాలని కోరారు. కార్యక్రమంలో వరల్డ్ మన్యూమెంట్ ఫండ్ బోర్డు మెంబర్ షాలిని భూపాల్, పర్యాటక అభివృద్ధి సంస్థ మెనేజింగ్ డైరెక్టర్ గౌతమి, పర్యాటక శాఖ డైరెక్టర్ లక్ష్మణ్ రంజిత్ నాయక్, పురావస్తు శాఖ డైరెక్టర్ అర్జున రావు, నిథమ్ డైరెక్టర్ వెంకటరమణ, కేంద్ర పురావస్తు శాఖ సూపరి÷–టనెండెంట్ నిఖిల్ దాస్, డెక్కన్ హెరిటేజ్ అకాడమీ చైర్మన్ వేద కుమార్, ఇంటాచ్ (ఎఔ÷ంఅఊ) కన్వీనర్ అనురాధ రెడ్డి, చరిత్రకారులు డా. ఈమని శివనాగిరెడ్డి, తదితరులు పాల్గొన్నారు.

నటుడు దర్శన్ ఆత్మహత్య అంటూ వదంతులు అలాంటిదేమీ లేదని ఖండించిన జైలు అధికారులు

కన్నడ చలనచిత్ర నటుడు, ఓ హత్యకేసులో నిందితుడైన దర్శన్ తూగుదీప బెంగళూరులోని పరప్పన అగ్రహార జైలులో ఆత్మహత్యాయత్నానికి పాల్పడినట్టు వదంతులు రావడం సోమవారంనాడు తీవ్ర సంచలనమైంది. దీంతో జైలు చుట్టుపక్కల ప్రాంతాల్లో ఉద్రిక్తత తలెత్తింది. నిజానిజాలను నిర్ధారించేందుకు జైలు సీనియర్ తక్షణ చర్యలు చేపట్టారు. అనంతరం ఈ వదంతుల్లో ఎలాంటి నిజం లేదని ప్రకటించారు. ఆదివారం రాత్రి నుంచే ఈ వదంతులు వ్యాప్తి చెందాయని, దీంతో జైలు ల్యాండ్ లైన్‌కు వరుస ఫోన్లు వచ్చాయని జైలు సిబ్బంది తెలిపారు. అయితే అలాంటి ఘటనలేవీ చోటుచేసుకోలేదని సీనియర్ జైలు అధికారులు ధ్రువీకరించారు. దీనిపై జైళ్ల శాఖ డీజీపీ అలోక్ కుమార్ మాట్లాడుతూ, సినీ నటుడు దర్శన్ ఆత్మహత్యాయత్నానికి పాల్పడినట్టు వచ్చిన వదంతుల్లో ఎంతమాత్రం నిజం లేదని చెప్పారు. వదంతులు నమ్మి ఎవరూ పరప్పన అగ్రహార సెంట్రల్ జైలుకు రావద్దని, దర్శన్ క్షేమంగానే ఉన్నారని తెలిపారు. మరోవైపు, మంగళవారంనాడు తన పెళ్లిరోజు అయినందున కుటుంబ సభ్యులను కలుసుకునేందుకు అనుమతించాల్సిందిగా కోర్టును దర్శన్ కోరారు. దీనిపై కోర్టు ఇంకా నిర్ణయం తీసుకోలేదని తెలిసింది. నటి పవిత్రాగౌడ్‌కు అసభ్య సందేశాలు పంపినందుకు రేణుకాస్వామి అనే యువకుడిని హత్య చేశారనే ఆరోపణలను దర్శన్ ఎదుర్కొంటున్నారు. ఈ కేసులో మొత్తం 15 మందిని పోలీసులు అరెస్టు చేశారు.

న్యూక్లియర్ ఆర్థిక వ్యవస్థలో ఎపి అగ్రగామి

– న్యూక్లియర్ ఎనర్జీ పరిశ్రమ కొత్త దశ

– యూఎస్–ఇండియా స్ట్రాటజిక్ పార్టనర్ షిప్ ఫోరంలో లోకేశ్

ఏపీని భవిష్యత్తు న్యూక్లియర్ ఆర్థికవ్యవస్థలో నమ్మకమైన గ్లోబల్ భాగస్వామిగా నిలబెట్టడం తమ ధ్యేయమని ఆంధ్రప్రదేశ్ ఐటీ, విద్య శాఖల మంత్రి నారా లోకేశ్ వ్యాఖ్యానించారు. ప్రపంచ న్యూక్లియర్ ఎనర్జీ పరిశ్రమ కొత్త దశలోకి ప్రవేశిస్తున్ననేపథ్యంలో ఇది కీలకంగా మారగలదని పేర్కొన్నారు. న్యూక్లియర్ ఎనర్జీ ఇనిస్టిట్యూట్, యూఎస్–ఇండియా స్ట్రాటజిక్ పార్టనర్ షిప్ ఫోరం సంయుక్తంగా యూఎస్ ఎగ్జిక్యూటివ్ న్యూక్లియర్ మిషన్ టు ఇండియా పేరిట యూఎస్ న్యూక్లియర్ ప్రతినిధులతో సోమవారం ఢిల్లీలో నిర్వహించిన సదస్సుకు మంత్రి నారా లోకేశ్ అతిథిగా హాజరై ప్రసంగించారు. వేగంగా అభివృద్ధి చెందుతున్న టెక్నాలజీ ఎకోసిస్టమ్ ఉందని తెలిపారు. స్పీడ్ ఆఫ్ డూయింగ్ బిజినెస్‌ను అమలు చేస్తున్నామని అన్నారు. పారిశ్రామికీకరణలో వేగం, అమలు అత్యంత ముఖ్యమని చెప్పుకొచ్చారు. ఇందులో న్యూక్లియర్ ఎకోసిస్టమ్ ప్రముఖ పాత్ర వహించే అవకాశాలు ఎక్కువగా ఉన్నాయని వెల్లడించారు. స్మాల్ మాడ్యులర్ రియాక్టర్లు, తదుపరితరం రియాక్టర్ సిస్టమ్స్ వంటి ఆధునిక న్యూక్లియర్ సాంకేతికతలు, మాడ్యులర్ తయారీ, సప్లయ్ చైన్ పంపిణీ, స్కేలబుల్ వినియోగం నమూనాలకి విస్తృత అవకాశాలు ఉన్నాయని మంత్రి లోకేశ్ వివరించారు. భారత్‌లో ఇంజనీరింగ్ ప్రతిభ, తయారీరంగంలో విస్తృతి, ఖర్చు విషయంలో పోటీతత్వం ఉన్నాయని వెల్లడించారు. ఆంధ్రప్రదేశ్ వంటి రాష్ట్రాలు పారిశ్రామిక ఇన్‌ఫ్రా, పోర్ట్స్, లాజిస్టిక్స్ కనెక్టివిటీ, అమలు సామర్థ్యాన్ని కలిగి ఉన్నాయని చెప్పుకొచ్చారు. ఇది భారతదేశానికి, ఆంధ్రప్రదేశ్‌కు ఒక చరిత్రాత్మక అవకాశాన్ని కల్పిస్తుందని తెలిపారు. ఏపీకి అనేక అదనపు ప్రయోజనాలు ఉన్నాయని లోకేశ్ తెలిపారు. తమకు సువిశాలమైన తీరప్రాంతం, శక్తివంతమైన పోర్ట్ ఇన్‌ఫ్రాస్ట్రక్చర్, విస్తతమైన పారిశ్రామిక కారిడార్లు, ప్రతిష్ఠాత్మకమైన పవర్ ఇన్‌ఫ్రాస్ట్రక్చర్ ఉందని చెప్పుకొచ్చారు. పర్యావరణ వ్యవస్థ ఆలోచనా విధానం ముఖ్యమని అన్నారు. సాంకేతిక సహకారాలు, తయారీ భాగస్వామ్యాలు, సప్లై చైన్ అభివృద్ధి, ఇంజనీరింగ్ ఎకోసిస్టమ్స్, రీసెర్చ్ భాగస్వామ్యాలు, స్కిల్లింగ్, వర్క్‌ఫోర్స్ అభివృద్ధి, పారిశ్రామిక ప్రమాణాలు, భవిష్యత్తు సాంకేతికల అమలుకు విశ్వసనీయ గ్లోబల్ భాగస్వాములతో పనిచేయడానికి తాము సిద్ధంగా ఉన్నామని మంత్రి లోకేశ్ స్పష్టం చేశారు. ఈ కార్యక్రమానికి యూఎస్ ? ఇండియా స్ట్రాట్రజిక్ పార్టనర్ షిప్ ఫోరం మేనేజింగ్ డైరెక్టర్ నివేదిత మెహ్రా స్వాగతం పలుకగా, న్యూక్లియర్ ఎనర్జీ ఇన్‌స్టిట్యూట్ ప్రెసిడెంట్, సీఈవో మారియా కోర్సినిక్ హాజరయ్యారు.

పేర్ని నాని అక్రమాలు కోకొల్లు

మాజీ మంత్రి పేర్నినానిపై మంత్రి కొలుసు పార్థసారథి తీవ్ర ఆగ్రహం వ్యక్తం చేశారు. భార్యను అడ్డుపెట్టుకొని నాని బతికిపోయారని విమర్శించారు. సోమవారం ఏలూరు జిల్లాలో మంత్రి కొలుసు పార్థసారథి పర్యటించి, పలు కార్యక్రమాల్లో పాల్గొన్నారు. ఈ సందర్భంగా ఆయన మీడియాతో మాట్లాడారు. వైసీపీ నాయకులు పేర్నినాని, జోగి రమేశ్ నూజివీడులో నిర్వహించిన మామిడి రైతుల సదస్సులో చేసిన విమర్శలకు ఘాటుగా పార్థసారథి బదులిచ్చారు. 'కాంగ్రెస్‌లో ఉంటూ వైసీపీ అధినేత వైఎస్ జగన్ మోహన్ రెడ్డి పాదయాత్ర రూట్ మ్యాప్ పర్యవేక్షించిన రాజకీయ వ్యభిచారి పేర్ని నాని. భార్యను అడ్డం పెట్టుకొని అవినీతి, బెదిరింపులు, అక్రమాలకు పాల్పడ్డారు.

ఈపీసెట్ 2026 లో ఎంజేపి విద్యార్థుల హవా

మొదటిపేజీ తరువాయి

వీరిలో ఐదువేల లోపు ర్యాంక్ 46మంది విద్యార్థులు, పదివేల లోపు ర్యాంక్ 178 మంది విద్యార్థులు సాధించారు. అగ్రికల్చర్, ఫార్మసీ విభాగంలో హర్షిణి (516వ ర్యాంక్), కల్పిత (1315 ర్యాంక్), కె. శ్రవణ్ కుమార్ (1377 ర్యాంక్), టి. నవ్య(1692 ర్యాంక్) అత్యుత్తమ ర్యాంక్ సాధించగా, ఇంజనీరింగ్ విభాగంలో బి. అనిరుధ్ (3513 ర్యాంక్), జి. వినోద్ కుమార్ (3568 ర్యాంక్), ఎన్. రుషిక్ వర్మ (4433 ర్యాంక్) సాధించారు. అగ్రికల్చర్, ఫార్మసీ విభాగంలో మొత్తం 1626 మంది ఎంజెపి విద్యార్థులు క్వాల్గి కాగా వీరిలో ఐదు వేల లోపు ర్యాంక్ సాధించిన వారు 43 మంది విద్యార్థులు, పదివేల లోపు ర్యాంక్ సాధించిన వారు 122 మంది విద్యార్థులు ఉన్నారు. 20000 లోపు ర్యాంక్ 247 మంది విద్యార్థులు, 40000 లోపు ర్యాంక్ 703 మంది విద్యార్థులు సాధించారు. ఇంజనీరింగ్ విభాగంలో 2155 మంది విద్యార్థులు క్వాల్గి÷ కాగా వారిలో 5000 లోపు ర్యాంక్ ముగ్గురు విద్యార్థులు, 10000 లోపు ర్యాంక్ 56 మంది విద్యార్థులు, 20000 లోపు ర్యాంక్ 167 మంది విద్యార్థులు, 40000 లోపు ర్యాంక్ 412 మంది విద్యార్థులు సాధించారు. ఉన్నత విద్యా కోర్సుల్లో చేరేందుకు అరఙత సాధించిన విద్యార్థులను, బోధన సిబ్బందిని బీసీ సంక్షేమ శాఖ మంత్రి పొన్నం ప్రభాకర్ గారు, ముఖ్య కార్యదర్శి బాల మాయా దేవి గారు, ఎం జె పి కార్యదర్శి బడుగు సైదులు గారు అభినందించారు. ఈ ఫలితాలు బీసీ గురుకుల విద్యాసంస్థల్లో అందిస్తున్న నాణ్యమైన విద్య, ప్రత్యేక శిక్షణ, క్రమశిక్షణకు నిదర్శనంగా నిలుస్తున్నాయని వారు కొనియాడారు. ప్రభుత్వం గురుకుల విద్యా వ్యవస్థను బలోపేతం చేయడానికి ప్రత్యేక దృష్టి సారించిందని, విద్యార్థులకు నాణ్యమైన విద్యతో పాటు మౌలిక వసతులు మెరుగు పరిచామని, ప్రత్యేక ఆన్ లైన్ కోచింగ్ ద్వారా విద్యార్థులకు అవసరమైన పోటీ పరీక్షల శిక్షణ అందిస్తున్నామని సోమవారం విడుదల చేసిన ప్రకటనలో తెలిపారు. గతంలో రాష్ట్ర వ్యాప్తంగా రెండు కాలేజీ ఆఫ్ ఎక్సలెన్స్ మాత్రమే ఉండగా గత ఏడాది కొత్తగా పది సిఓఇలు లు, ఈ ఏడాది మరో పది సిఓఇలు ఏర్పాటు చేశామన్నారు. వచ్చే ఏడాది మరింత ఎక్కువ సంఖ్యలో బీసీ గురుకుల విద్యార్థులు ఉన్నత విద్యా కోర్సులకు శిక్షణ తీసుకుని అత్యుత్తమమైన ఫలితాలు సాధిస్తారని ఆయన ఆకాంక్షించారు.

బండి భగీరథపై అదనపు సెక్షన్లు మరింత పకడ్బందీగా కేసు విచారణ

మొదటిపేజీ తరువాయి

. పోలీసులు హైడ్రామా మధ్య సెక్షన్ 74, 75 అఫ్ బీఎన్ఎస్, సెక్షన్ 11 రెడ్ విత్ 12 ఆఫ్ పోక్సో యాక్ట్ 2012 మేరకు కేసులు నమోదు చేశారు. ఆ తరువాత బాధితురాలి నుంచి మహిళా అధికారులు వాంగ్మూలం తీసుకున్నారు. ఈ క్రమంలో పోలీసులు బాధితురాలు నిజం చెప్పకుండా ఉండేలా ఒత్తిళ్లు తెచ్చారనే ఆరోపణలు వచ్చాయి. దీంతో అన్ని వైపుల నుంచి ప్రభుత్వంపై ఒత్తిడి పెరుగడంతో.. ప్రభుత్వం సోమవారం కూకట్‌పల్లి జోన్ డీసీపీ రితిరాజ్‌ను ప్రత్యేక దర్యాప్తు అధికారిగా నియమించింది. వెంటనే దర్యాప్తును చేపట్టిన రితిరాజ్ సోమవారం సాయంత్రం పేట్‌బషీరాబాద్ పోలీస్‌స్టేషన్‌కు వెళ్లి ఘటన గురించి ఆరా తీశారు. అప్పటికే పోలీసులు బాధితురాలి నుంచి తీసుకున్న వాంగూల్మాన్ని పరిశీలించారు. అందులో స్పష్టత లేకపోవడంతో మరింత లోతుగా దర్యాప్తు ప్రారంభించారు. మంగళవారం నేరుగా బాధితురాలిని కలిసి జరిగిన విషయం తెలుసుకున్నారు. పోక్సో కేసు దర్యాప్తులో మహిళా అధికారులు ఫ్రెండ్లీ వాతావరణంలో బాధితురాలి నుంచి జరిగిన ఘటనకు సంబంధించిన అంశాలను సేకరించాల్సి ఉంటుంది. ఈ క్రమంలోనే రితిరాజ్ నేరుగా బాధితురాలి ఇంటికి వెళ్లి ఆమెతో చాలాసేపు మాట్లాడినట్టు తెలిసింది. బాధితురాలు చెప్పిన విషయాలకు పోలీసులు కేసు నమోదు చేసిన సెక్షన్లకు పొంతన లేని విషయాన్ని ఆమె గుర్తించారు. బాధితురాలు చేసిన ఆరోపణలు పోక్సో చట్టంలోని సెక్షన్ 5(1), 6ల పరిధిలోకి వస్తాయి. బాధితురాలిపై పలుమార్లు లైంగికదాడి జరిగినట్టు ఆరోపణలుంటే ఈ సెక్షన్ల కింద కేసు నమోదు చేయాలని చట్టం సూచిస్తున్నది. బాధితురాలు ఇచ్చిన వాంగ్మూలం ఆధారంగా జరిగిన నేరం అత్యంత తీవ్రమైనదని గ్రహించిన డీసీపీ ఆ మేరకు కేసులో సెక్షన్లను అలర్ట్ చేయించారు. పోక్సో చట్టంలోని సెక్షన్ 5(1) రెడ్ విత్ 6ను జోడించారు. సెక్షన్ల ప్రకారం నేరం రుజువైతే.. నిందితుడికి 20 ఏండ్లకు తగ్గకుండా జైలు శిక్ష లేదా జీవిత ఖైదు విధించే అవకాశాలున్నాయ

శ్రీ వనదుర్గ అమ్మవారి ఆలయం వద్ద కుంకుమ పూజ

దేవీపట్నం మే 18 (విజన్ ప్రభ)

దేవీపట్నం:మండలం లో ఇందుకూరు ఊరు చివర ఉన్న శ్రీ వనదుర్గ అమ్మవారి ఆలయం వద్ద ఆలయ ఛైర్మన్ ఈపి సూరిబాబు ఆధ్వర్యంలో బోనాలు పండుగ కోలాటం ఘనంగా నిర్వహించారు. కోలాటం ఆడడానికి మల్లిశాల నుంచి వచ్చి సందండి చేశారు. తెల్లవారుజామున నుండి 30 మంది దంపతులు ప్రత్యేక కుంకుమ పూజలు నిర్వహించారు.ఆలయం వద్ద పండగా వాతావరణం నెలకొంది.అమ్మవారు ఆలయం నిర్మాణం చేసి 5 సంవత్సరాలు పూర్తి కావడంతో పలు పూజ కార్యక్రమాలు నిర్వహించారు..ఆలయ వద్దకు చుట్టూ పక్కల గ్రామాల భక్తులు వచ్చి శ్రీ వనదుర్గ అమ్మవారును భక్తిశ్రద్ధలతో దర్శించుకున్నారు

శ్రీ వనదుర్గ దుర్గమ్మ అమ్మవారు అంటే భక్తులకు నమ్మకం కోరిన కోరికలు తీర్చే తల్లిగా భక్తులు నమ్ముతారు

అమ్మవారు ఆలయం వద్ద అన్నదాన కార్యక్రమం నిర్వహించారు. చుట్టూ పక్కల భక్తులు వచ్చి అన్నప్రసాదని స్వీకరించారు స్వామివారిని పసుపు కుంకుమలతో మోక్కులు చెల్లించారు.

బక్రీద్ సందర్భంగా పకడ్బందీగా గోరక్ష చట్టాలు కఠినంగా అమలు చేయాలని.జిల్లా ఎస్పీకి వినతి పత్రం అందజేత..

బక్రీద్ సందర్భంగా పకడ్బందీగా గోరక్ష చట్టాలు కఠినంగా అమలు చేయాలని ఎస్ ,పి వినీత్ కి వినతిపత్రం విశ్వహిందూ పరిషత్, బజరంగ్ దళ్

సకల దేవతా స్వరూపం గోమాత. వేదకాలం నుండి గోవును ఆరాధ్య దేవతగా పూజిస్తున్నాము. దేశ ఆర్థిక వ్యవస్థ పరిపుష్టితో మొదలుకుని పర్యావరణ పరిరక్షణ... వ్యవసాయంతో పాటు మానవాళి ఆరోగ్య రక్షణకు గోమాత ఆధారం. అలాంటి గోవులను ప్రస్తుతం విచ్చలవిడిగా వధించి మాంసాహారంగా ఉపయోగించుకుంటున్నారు.

వేలాది టన్నుల గోమాంసాన్ని విదేశాలకు ఎగుమతి చేస్తున్నారు. గోవును కాపాడుకోవాలనే ఉద్దేశంతో ఉమ్మడి ఆంధ్రప్రదేశ్ ప్రభుత్వం 1977 సంవత్సరంలో తెలంగాణ ప్రోహిబిషన్ అఫ్ కౌ స్లాటర్ అండ్ అనిమల్ ప్రెజర్వేషన్ యాక్ట్ 1977 ను అమలులోకి తెచ్చింది. ప్రస్తుతం ఈ చట్టం తెలంగాణలో అమలులో ఉంది. రాజ్యాంగంలోని ఆదేశిక సూత్రాలు, ఆర్టికల్ 48 నిబంధనలు కూడా గోరక్ష కోసం ఏర్పాటు చేసినవే. అయినప్పటికీ చట్టవిరుద్ధంగా రాష్ట్రంలో విచ్చలవిడిగా గోవధ జరుగుతోంది. బలిష్టంగా ఉన్న ఎద్దులనుకూడా వధిస్తున్నారు.ముఖ్యంగా బక్రీద్ సందర్భంగా ఈ గోవధ మరీ రెట్టింపు స్థాయిలో జరుగుతోంది. చట్టాన్ని అమలు చేయవలసిన ప్రభుత్వ యంత్రాంగం చేష్టలుడిగి చూసి చూడనట్లుగా వ్యవహరిస్తున్నారు. గో ప్రేమికులు, గోరక్ష సంస్థలు అనేక సార్లు విజ్ఞప్తి చేసినా పాలకులు పట్టించుకోవడం లేదు. కనుక ఇప్పటికైనా గోహత్య నిషేధ చట్టాన్ని కఠినంగా అమలు చేసే విధంగా తగు చర్యలు తీసుకోవాలని మిమ్మల్ని కోరుతున్నాము.ప్రధాన డిమాండ్లు1. రాష్ట్రంలో చట్టవిరుద్ధంగా కొనసాగుతున్న గోవధ శాలలను తక్షణం

మూసివేయాలి.2. ఆక్రమణలో ఉన్న గోచర భూములను విముక్తి చేయాలి.3. ప్రస్తుతం గుర్తింపు పొందిన గోశాలలకు నిధులు కేటాయించాలి.4. ప్రతి జిల్లాలో రాష్ట్ర ప్రభుత్వం ఆధ్వర్యంలో గోశాలలను ఏర్పాటు చేయాలి5. దేవాదాయ శాఖ పరిధిలోని అన్ని దేవాలయాలలో గోవులను పెంచాలి.6. గో ఆధారిత వ్యవసాయం చేస్తున్న రైతులకు మరియు గోపోషకులకు తగిన ప్రోత్సాహకాలను అందించాలి.7. బక్రీద్ సందర్భంగా గోరక్షకులు ఆవులు పట్టుకొని పోలీసులకు తెలియజేసే విధంగా గోరక్షకులకు గుర్తింపుపత్రాలు తెలంగాణ రాష్ట్ర ప్రభుత్వం ఇవ్వాలి.8. భాగ్యనగర్ బోరబండలోని బబ్బిగూడ, నార్సింగి మొదలైన స్థలాల్లో నిర్వహిస్తున్న పశువుల సంతలను తక్షణమే .9. వెంటనే భాగ్యనగర్ తో పాటు రాష్ట్రంలో ఉన్న అన్ని ప్రధాన నగరాలు, పట్టణాల శివారులలో ప్రత్యేకంగా పోలీస్ చెక్ పోస్టులను ఏర్పాటు చేసి అక్రమంగా తరలింపబడుతున్న గో సంతతిని రక్షించటమే గాకుండా రవాణా కొరకు ఉపయోగిస్తున్న ట్రక్కులను సీజ్ చేసి యజమానులపై కఠిన చర్యలు తీసుకోవాలి.10. రక్షింపబడిన గో సంతతి పోషణ కొరకు ప్రభుత్వమే పశుశాలలను (క్యాట్లే పాండ్స్) ఏర్పాటు చేయాలి.11. తెలంగాణ హైకోర్టు ఆర్డర్ డబ్ల్యు పి. నా . 15948 జి.ఓ 2021 వెంటనే అమలు చేయాలి.12. చట్టం కళ్లు గప్పి సాగిస్తున్న గోసంతతి అక్రమ రవాణను అరికట్టాలి, ఆటోలు, లారీలతోపాటు క్లోజుడు కంటైనర్లలో తరలిస్తున్న మాఫియా పై చర్యలు చేపట్టాలి.13. ఆరోగ్యకరమైన పశువులను వధించకూడదని చట్టం చెబుతున్నా ఆవులతో పాటు ఆరోగ్యకరంగా వున్న ఎద్దులు, లేగ దూడలను వధించడం అటువంటి వారి పై క్రిమినల్ కేసులు నమోదు చేయాలి.14. ప్రభుత్వ అనుమతులు లేని వందలాది కభేళాలను మూసివేయాలి.15. జన సమూహాల మధ్య పశుకళేబరాల నుండి నూనె, టీ పొడి లాంటివి తయారు చేసే కర్మాగారాలను మూసేసి ప్రజారోగ్యాన్ని కాపాడాలి.16. గ్రామాలలో దేవాలయాలకు వదిలేసిన గో సంతతిని వేలం పాట ద్వారా అన్యమతస్తులకు అమ్మడం హిందువుల మనోభావాలకు భంగం కాబట్టి ఆ వేలం పాటను నిలిపివేయాలి.పై డిమాండ్ల పై రాష్ట్ర ప్రభుత్వం స్పందించి గో హత్య నిషేధ చట్టాన్ని కఠినంగా అమలు చేయాలని దేశీ గోవంశ రక్షణ సంవర్ధన సమితి విభాగం, విశ్వ హిందూ పరిషత్ డిమాండ్ చేస్తోంది.ఇట్టి కార్యక్రమంలో పాల్గొన్నవారు జిల్లా గో రక్షక్ మీస్కిన్ సందీప్ విశ్వహిందూ పరిషత్ నగర అధ్యక్షులు మురళి బటడ్ నగర కార్యదర్శి ప్రవీణ్ కుమార్ సంపంగి కృష్ణ మనసాని గిరీష్ రాజశేఖర్ రవికుమార్ గౌడ్ బజరంగ్,జిల్లా కన్వీనర్ శ్రావణ్ జిల్లా బజరంగ్ దళ్ కో-కన్వీనర్ భీమేష్, నీరటి వెంకటేష్ ఆకాష్ అరవింద్ శ్రీనివాస్ చక్రి బాలరాజు భరత్ కుమార్ బజరంగ్ దళ్ కార్యకర్తలు తదితరులు పాల్గొన్నారు

ఘట్‌కేసర్ హెచ్‌పీసీఎల్‌లో ఎన్డీఆర్ఎఫ్, ఫైర్ బృందాల విన్యాసం

- ఫ్లాష్ ఫైర్ ఘటనను ఊహించి సహాయక చర్యల ప్రదర్శన -- విపత్తు నిర్వహణపై అధికారుల అవగాహన

మేడ్చల్ మల్కాజిగిరి జిల్లా ఘట్‌కేసర్‌లోని హిందుస్థాన్ పెట్రోల్ కార్పొరేషన్ లిమిటెడ్ (హెచ్‌పీసీఎల్)లో సోమవారం పరిశ్రమల అగ్ని ప్రమాదాల నివారణపై మాక్ డ్రిల్ నిర్వహించారు. జాతీయ విపత్తు నిర్వహణ ప్రాధికార సంస్థ మార్గనిర్దేశకత్వంలో, తెలంగాణ రాష్ట్ర ప్రభుత్వ ఆధ్వర్యంలో ఈ కార్యక్రమం చేపట్టారు.

హెచ్‌పీసీఎల్‌లో ఒక ట్యాంక్ నుంచి మరొక ట్యాంక్‌కు ఆయిల్ మార్పిడి చేస్తున్న సమయంలో ఆయిల్ ఓవర్‌ఫ్లో కావడంతో ఫ్లాష్ ఫైర్ జరిగినట్లు ఊహించి ప్రమాద

నివారణ చర్యలను ప్రదర్శించారు. ప్రమాదాన్ని గుర్తించిన సెక్యూరిటీ సిబ్బంది వెంటనే కంట్రోల్ రూమ్‌కు సమాచారం అందించగా, అనంతరం ఎన్‌డీఆర్ఎఫ్, ఆర్‌డీఎఫ్, మెడికల్, ఫైర్, పోలీస్, ట్రాఫిక్, పొల్యూషన్ కంట్రోల్ బోర్డ్ తదితర శాఖల బృందాలు సంఘటనా స్థలానికి చేరుకుని సహాయక చర్యలు చేపట్టాయి.

అత్యవసర పరిస్థితుల్లో తీసుకోవాల్సిన జాగ్రత్తలు, శాఖల మధ్య సమన్వయం, ప్రమాద తీవ్రతను తగ్గించే చర్యలపై ఈ మాక్ డ్రిల్ ద్వారా అవగాహన కల్పించారు.

మేడ్చల్ మల్కాజిగిరి జిల్లా అదనపు కలెక్టర్ ఫైజాన్ అహ్మద్ ఆధ్వర్యంలో నిర్వహించిన ఈ కార్యక్రమంలో రెవెన్యూ, పంచాయతీరాజ్, ఆర్ అండ్ బి, జీహెచ్ఎంసీ, లాజిస్టిక్స్ శాఖల అధికారులు పాల్గొన్నారు. సమాచార శాఖ మీడియా పాయింట్ ఏర్పాటు చేసి ప్రజలకు వాస్తవ సమాచారాన్ని చేరవేయడంలో భాగస్వామ్యమైంది.

జవహర్‌నగర్‌లో రాంగ్‌రూట్ వాహనదారులపై స్పెషల్ డ్రైవ్

- రాంగ్‌రూట్ డ్రైవింగ్‌కు చెక్
- ఒక్కరోజే 400కు పైగా చలాన్లు.. ట్రాఫిక్ నిబంధనలు ఉల్లంఘిస్తే కఠిన చర్యలు

మల్కాజిగిరి కమిషనరేట్ పరిధిలో వ్యతిరేక దిశలో వాహనాలు నడిపే డ్రైవర్లపై కఠిన చర్యలు తీసుకోవాలన్న ఉన్నతాధికారుల ఆదేశాల మేరకు జవహర్‌నగర్ ట్రాఫిక్ పోలీసులు సోమవారం ప్రత్యేక డ్రైవ్ నిర్వహించారు. జవహర్‌నగర్ ట్రాఫిక్ పోలీస్ స్టేషన్ పరిధిలోని నాగారం, బాలాజీ నగర్ ప్రాంతాల్లో చేపట్టిన ఈ తనిఖీల్లో రాంగ్‌రూట్‌లో ప్రయాణిస్తున్న వాహనదారులపై భారీగా చలాన్లు విధించారు.

ఈ ఒక్కరోజే 400కు పైగా వాహనదారులపై చలాన్లు నమోదు చేసినట్లు పోలీసులు తెలిపారు. బైక్‌లతో పాటు ఆటోలు, కార్లు కూడా వ్యతిరేక దిశలో నడపడం గమనార్హమని పేర్కొన్నారు. రాంగ్‌రూట్‌లో వాహనం

నడపడం వల్ల వాహనదారుడికే కాకుండా సరైన దిశలో వచ్చే ఇతరులకు కూడా ప్రాణాపాయం ఏర్పడే అవకాశం ఉందని హెచ్చరించారు.

వ్యతిరేక దిశలో ప్రయాణిస్తూ ప్రమాదానికి గురైతే వాహన బీమా, గాయాల బీమా క్లెయిమ్‌లు వర్తించవని, ప్రాణనష్టం జరిగినా కుటుంబ సభ్యులకు ఇన్సూరెన్స్ ప్రయోజనాలు లభించవని పోలీసులు స్పష్టం చేశారు. అలాగే రాంగ్‌రూట్‌లో ప్రయాణిస్తూ ప్రమాదానికి కారణమైతే శిక్షార్హమైన నరహత్య కేసులు కూడా నమోదు చేసే అవకాశం ఉంటుందని హెచ్చరించారు.

కొద్దిగా దూరం ఎక్కువైనా సరైన దిశలోనే వాహనాలు నడపాలని, సమయాన్ని ఆదా చేయాలనే ఉద్దేశంతో రాంగ్‌రూట్‌లో వెళ్లి ప్రాణాలను ప్రమాదంలోకి నెట్టవద్దని ట్రాఫిక్ పోలీసులు ప్రజలకు విజ్ఞప్తి చేశారు. ట్రాఫిక్ నిబంధనలు పాటించడం ద్వారా తమ కుటుంబాలతో పాటు ఇతరుల ప్రాణాలను కూడా రక్షించవచ్చని తెలిపారు. ఈ ప్రత్యేక డ్రైవ్‌లో ఎస్సై ఇంద్రారెడ్డి, ఎస్సై జోజి తదితర ట్రాఫిక్ సిబ్బంది పాల్గొన్నారు. ఈ వివరాలను జవహర్‌నగర్ ట్రాఫిక్ సీఐ శివశంకర్ వెల్లడించారు

ఆధార్ కోల్పోతున్న ఆదివాసీలను ఆదుకోవాలి

పోలవరం జిల్లా, మే 18. (విజన్ ప్రభ)

రంపచోడవరం: ఐటీడీఏ గ్రీవెన్స్ నందు పోలవరం జిల్లా కలెక్టర్ కె దినేష్ కుమార్ కి ఆదివాసీ ప్రజలు ఎదుర్కొంటున్న సమస్యలపై వినతి పత్రాలు అందజేశామని ఏపీ ఆదివాసీ జేఏసీ రాష్ట్ర వైస్ చైర్మన్ తెల్లం శేఖర్ తెలిపారు.ఈ సందర్భంగా మాట్లాడుతూ...పోలవరం జిల్లా,రంపచోడవరం నియోజకవర్గం,దేవీ పట్నం మండలం దేవారం గ్రామపంచాయతీ. ప్రభుత్వం దేవారం గ్రామ పంచాయతీయే కాకుండా దేవీపట్నం మండలం మరియు ఆంధ్రప్రదేశ్ రాష్ట్రంలో వివిధ మారుమూల గ్రామాల్లో ఆదివాసీ ప్రజలు ఆధార్ కార్డులు అప్డేట్ లేకపోవడంతో చనిపోయిన కార్డులను ఎక్కడ బతికించుకోవాలో తెలియక సతమతమవుతున్నారన్నారు. ఈ ఆదివాసీ పేద ప్రజలంతా రోజువారి కూలీ పని చేసుకుంటూ జీవనం సాగిస్తున్నారన్నారు.ఆదివాసీ ప్రజలుఆధార్ కార్డులు ఆధారం కోల్పోయేలా చేయటమంటే భారత రాజ్యాంగంలోని ఆర్టికల్ 21 ఉల్లంఘన కింద వస్తుందన్నారు.ఈ విషయంపై పోలవరం జిల్లా కలెక్టర్ వారికి ఏపీ ఆదివాసీ జేఏసీ రాష్ట్ర నాయకులు తెలియజేయడంతో ఆధార్ హెడ్ ఆఫీస్ యూనిక్ ఐడెంటిఫికేషన్ అథారిటీ ఆఫ్ ఇండియా (యూఐఏ) హైదరాబాద్ వారితో మాట్లాడి ఆధార్ కార్డులు తిరిగి పునరుద్ధరించేందుకు కృషి చేస్తామని తెలియజేశారు.

ఈ కార్యక్రమంలో ఏపీ ఆదివాసీ జేఏసీ రాష్ట్ర కార్యదర్శి కారం రామన్న దొర,యలగాడ నాగేశ్వరరావు,సరస్వతి తదితరులు పాల్గొన్నారు.

శ్రీ సరస్వతి అంత్య పుష్కరాలకు ఆహ్వానం

మహాదేవపూర్ మే 18 (విజన్ ప్రభ)

జయశంకర్ భూపాలపల్లి జిల్లా: మహాదేవపూర్ మండల్ కాళేశ్వరంలో జరగనున్న శ్రీ సరస్వతి అంత్య పుష్కరాలు మే 21 నుండి జరుగునున్న సందర్భంగా సోమవారం రోజున హైదరాబాదులో తెలంగాణ రాష్ట్ర గవర్నర్ శివ ప్రతాప్ శుక్ల సరస్వతి నది అంత్య పుష్కరాల ఆహ్వాన పత్రికను దేవాదాయ శాఖ మంత్రి వర్యులు కొండా సురేఖ ఆధ్వర్యంలో ఆహ్వాన పత్రికను దేవాదాయ శాఖ ప్రిన్సిపాల్ సెక్రటరీ శైలజ రామయ్యర్, దేవాదాయశాఖ సలహాదారు గోవింద హరి గౌరవ దేవాదాయ శాఖ కమీషనర్ ఎం. హనుమంతరావు పుష్కరాల ఆహ్వాన పత్రికను అందించడం జరిగినది. అదే విధంగా పెద్దపల్లి ఎంపీ గడ్డం వంశీకృష్ణ కి పుష్కరాల ఆహ్వాన పత్రికను అందించడం జరిగినది. ఈ కార్యక్రమంలో ఆర్.జె.సి రామకృష్ణా రావు ఆలయ ఈ ఓ మహేష్ వేదపారయనదార్ వైకుంఠ పండా ఇతర అర్చకులు సిబ్బంది తదితరులు పాల్గొన్నారు.

ప్రమాదం సంభవించినప్పుడు ఎలా స్పందించాలో ఎన్ డి ఆర్ ఎఫ్

అడిషనల్ కలెక్టర్ విజయలక్ష్మి.

మహాదేవపూర్ మే 18 (విజన్ ప్రభ)

జయశంకర్ భూపాలపల్లి జిల్లా: మహాదేవపూర్ మండల కేంద్రంలోని డిగ్రీ కళాశాల ప్రిన్సిపాల్ జన్ను విజయ్ కుమార్ ఆదేశం మేరకు ఎన్ఎస్ఎస్ ప్రోగ్రాం ఆఫీసర్ డాక్టర్ ఇ. మాధవి ఆధ్వర్యంలో సోమవారం రోజున కాళేశ్వరం మెయిన్ ఘాట్లో అగ్నిమాపక శాఖ డిజాస్టర్ మేనేజ్మెంట్వారు ఫ్లడ్ డిజాస్టరూ మాక్ డ్రిల్ చేయడం జరిగింది. ఈ కార్యక్రమానికి ముఖ్య అతిథులుగా భూపాలపల్లి జిల్లా అడిషనల్ కలెక్టర్ విజయలక్ష్మి హాజరై మాట్లాడుతూ ప్రమాదాలు సంభవించినప్పుడు తీసుకోవాల్సిన జాగ్రత్తలు పాటించవలసిన నియమాలు ప్రజలను ఎలా కాపాడుకోవాలో తెలుసుకునే అవకాశం ఈ శిక్షణ ద్వారా ఇతరులకు సహాయం చేసే అవకాశం ప్రకృతి విపత్తులు జరిగిన సందర్భంలో ఎలా స్పందించాలో తెలుస్తుందని పేర్కొన్నారు, జిల్లా ఎస్పీ సంకీర్త మాట్లాడుతూ ఎన్ఎస్-ఎస్ వాలంటీర్లు భవిష్యత్తులో సమాజాన్ని కాపాడే స్వచ్ఛంద సేవకులుగా ఎదగాలని ఈ శిక్షణ ద్వారా రాబోయే విపత్తులను నుండి ఎలా బయటపడాలో తెలియజేశారుకాటారం డిఎస్పీ సూర్యనారాయణ మాట్లాడుతూ ఎన్ఎస్ఎస్ వాలంటీర్లు అగ్నిమాపక సిబ్బంది విపత్తు నిర్వహణ వారిచే నిర్వహిస్తున్న ఈ కార్యక్రమం భవిష్యత్తులో వాలంటీర్లకు సమాజంలో తోటి వారు ప్రమాదంలో ఉన్నప్పుడు విపత్తు నిర్వహణ ద్వారా ఎలా బయటపడాలో తెలియజేశారు మరియు మహదేవ్పూర్ ఎంపీడీవో రవీంద్రనాథ్ ఫైర్ ఆఫీసర్ ఎ. శ్రీనివాస్ ఇంకా ఈ కార్యక్రమంలో సిఐ వెంకటేశ్వర్లు ఎస్ఐలు మరియు వినయ్, రాజబాబు గౌడ్ విద్యార్థినీ విద్యార్థులువిచ్చేసి వరదల్లో ప్రమాదం జరిగినప్పుడు ఎలా కాపాడుకోవాలో మాకు డ్రిల్ గోదావరి నదిలో చేయడం జరిగింది దీనిలో ఎన్ఎస్-ఎస్ వాలంటీర్లు పాల్గొనీ కార్యక్రమాన్ని విజయవంతం చేశారు.

దివ్యాంగులు పట్టుదలతో చదివి ఉన్నత స్థాయికి ఎదగాలి.

- టీజీఐఐసి చైర్ పర్సన్ నిర్మల జగ్గారెడ్డి.

ఆత్మస్థైర్యం తో పట్టుదలతో చదివి ఉన్నత స్థాయికి ఎదిగిన ఎంతో మంది దివ్యాంగులు ప్రపంచానికి ఆదర్శంగా నిలిచారని ు+××జ చైర్‌పర్సన్ నిర్మల జగ్గారెడ్డి అన్నారు. సంగారెడ్డి పట్టణంలోని సంజీవ్‌నగర్ ప్రభుత్వ ప్రాథమిక పాఠశాలలో విద్యాశాఖ సమగ్ర శిక్ష , ాూవీ×జూ ఆధ్వర్యంలో ఏర్పాటు చేసిన కార్యక్రమంలో ఆమె ముఖ్య అతిథిగా పాల్గొన్నారు. ఈ సందర్భంగా దివ్యాంగ విద్యార్థులకు వినికిడి పరికరాలను , వీల్ చైర్స్ ను పంపిణీ చేశారు. ఈ సందర్భంగా ఆమె మాట్లాడుతూ విద్యార్థులు విద్యతో పాటు ఆత్మవిశ్వాసాన్ని పెంపొందించుకుని జీవితంలో ఉన్నత స్థానాలకు చేరుకోవాలని నిర్మలా జగ్గారెడ్డి సూచించారు.

కాఫీకప్పులో తుఫాన్

కరుప్పులో విజయ్ అంటూ..ప్రచారం

సూర్య, త్రిష ప్రధాన పాత్రల్లో ఆర్‌జే బాలాజీ తెరకెక్కించిన చిత్రం 'కరుప్పు' తెలుగులో వీరభద్రుడుగా తాజాగా ప్రేక్షకుల ముందుకువచ్చిన ఈ సినిమా ఆదరణ సొంతం చేసుకుంటోంది. ప్రస్తుతం సోషల్ మీడియాలో ఈ మూవీకి సంబంధించిన ఓ ఆసక్తికర విషయం వైరల్ అవుతోంది. ఇందులో విజయ్ నటించారంటూ ఓ వీడియో తెగ చక్కర్లు కొడుతోంది. ఈ చిత్రంలో లోకేశ్ కనగరాజ్ తెరకెక్కించిన సూపర్ హిట్ మూవీ 'లియో' చిత్రానికి సంబంధించిన రిఫరెన్స్ ఉన్నట్లు నెటిజన్లు గుర్తిస్తున్నారు. 'కరుప్పు'లో వచ్చే ఒక సన్నివేశంలో ఎవరో కాఫీ పెడుతున్నట్లు చూపిస్తారు. అయితే ఆ కాఫీ పెడుతున్న వ్యక్తి మరెవరో కాదు.. 'లియో' సినిమాలోని పార్థిబన్ (విజయ్) క్యారెక్టరేనని ఊహించుకుంటున్నారు. పైగా ఈ సన్నివేశానికి ముందు కాఫీ షాప్‌లో సర్వర్.. 'నీకు స్పెషల్ లియో కాఫీ తెస్తాను' అనడం.. అక్కడ కాఫీ పెడుతోన్న వ్యక్తిని వెనక నుంచి మాత్రమే చూపించడంతో అందరూ విజయ్ అతిథి పాత్రలో నటించారా! అని మాట్లాడుకుంటున్నారు. ఇక్కడ మరో ఆసక్తికర విషయం ఏమిటంటే.. కాఫీ షాప్ సన్నివేశంలో కనిపించిన శాండీ, జననీ ఇద్దరూ విజయ్ 'లియో'లోనూ కాఫీషాప్ సీన్‌లో నటించారు. ఈ సన్నివేశంపై నెటిజన్లు ఆసక్తికర కామెంట్స్ పెడుతున్నారు. 'ఈ సీన్ వచ్చినప్పుడు థియేటర్ అరుపులతో దద్దరిల్లింది' అని ఒకరు అనగా.. కరుప్పు' సినిమాలో ఆ కాఫీ కప్పు, ఆ మేకింగ్ స్టైల్ చూస్తుంటే కచ్చితంగా అది 'లియో' సినిమాలోని పార్థిబన్ కేఫ్ రిఫరెన్సే. ఆర్జే బాలాజీ నిజంగానే గట్టి ప్లాన్ చేశారు అని మరో నెటిజన్ కామెంట్ పెట్టారు.

వచ్చే ఏడాది శక్తిశాలిని?

మడాక్ హారర్ కామెడీ యూనివర్స్ ఫ్రాంచైజీ భాగంలో రాబోతున్న తదుపరి చిత్రం 'శక్తి శాలిని'. 'సైయారా' సినిమా విజయంతో బాలీవుడ్‌లో మంచి క్రేజ్‌ని సొంతం చేసుకున్న కథానాయిక అనీత్ పడ్డా ఇందులో ప్రధాన పాత్రలో నటిస్తుంది. ఈ చిత్రానికి ఆదిత్య సర్పోత్దార్ దర్శకత్వం వహిస్తున్నారు. ఈ సినిమాని వచ్చే ఏడాది జనవరిలో థియేటర్లలో ప్రేక్షకుల ముందుకు తీసుకురావాలని ప్రణాళిక చేస్తోందట చిత్రబృందం. ఈ సినిమా చివరి షెడ్యూల్ చిత్రీకరణ ముంగింపు దశలో ఉందని.. ఆ వెంటనే పోస్ట్ ప్రొడక్షన్ పనులు ప్రారంభించనుందని తెలిసింది. అనీత్ పడ్డా ఈ చిత్రంలో ద్విపాత్రాభినయంలో కనిపించనుందని సమాచారం. మంచి, చెడుల మధ్య జరిగే శాశ్వత పోరాటం చుట్టూ ఈ చిత్రం తిరుగుతుందని జోరుగా ప్రచారం జరుగుతుంది. ఈ ఫ్రాంచైజీని మునుపటి కంటే గాఢమైన కథాంశంతో ముందుకు తీసుకెళ్లాలనే లక్ష్యంతో ఈ చిత్రాన్ని తీర్చిదిద్దుతున్నారట.

పెద్దికి సెన్సార్ క్లీయరెన్స్

3గంటల రన్ టైమ్ అంటూ ప్రచారం

రామ్ చరణ్ హీరోగా, బుచ్చిబాబు సన దర్శకత్వంలో ప్రతిష్టాత్మకంగా తెరకెక్కుతున్న పాన్ ఇండియా రస్టిక్ స్పోర్ట్స్ డ్రామా పెద్ది విడుదలకు సిద్ధమవుతోంది. వృద్ధి సినిమాస్ పతాకంపై నిర్మాత వెంకట సతీశ్ కిలారు నిర్మిస్తున్న ఈ భారీ ప్రాజెక్ట్‌పై ఇప్పటికే దేశవ్యాప్తంగా భారీ అంచనాలు నెలకొన్నాయి. జూన్ 4న ప్రేక్షకుల ముందుకు రానున్న ఈ చిత్రం తాజాగా సెన్సార్ కార్యక్రమాలను పూర్తి చేసుకుని విడుదల దిశగా మరో అడుగు ముందుకు వేసింది. చిత్రానికి సెన్సార్ బోర్డు నుంచి అధికారిక క్లియరెన్స్ లభించినట్లు సమాచారం. దీంతో పాటు ఈ సినిమాకు సంబంధించిన రన్‌టైమ్, సెన్సార్ టాక్ ఇప్పుడు సినీ వర్గాల్లో హాట్ టాపిక్‌గా మారాయి. సాధారణంగా ప్రస్తుతం కమర్షియల్ చిత్రాలు రెండున్నర గంటల లోపే ఉండేలా దర్శకులు ప్లాన్ చేస్తున్నారు. అయితే 'పెద్ది' విషయంలో దర్శకుడు బుచ్చిబాబు కథపై పూర్తి నమ్మకంతో భారీ నిడివిని ఫైనల్ చేసినట్లు తెలుస్తోంది. ఈ చిత్రం దాదాపు

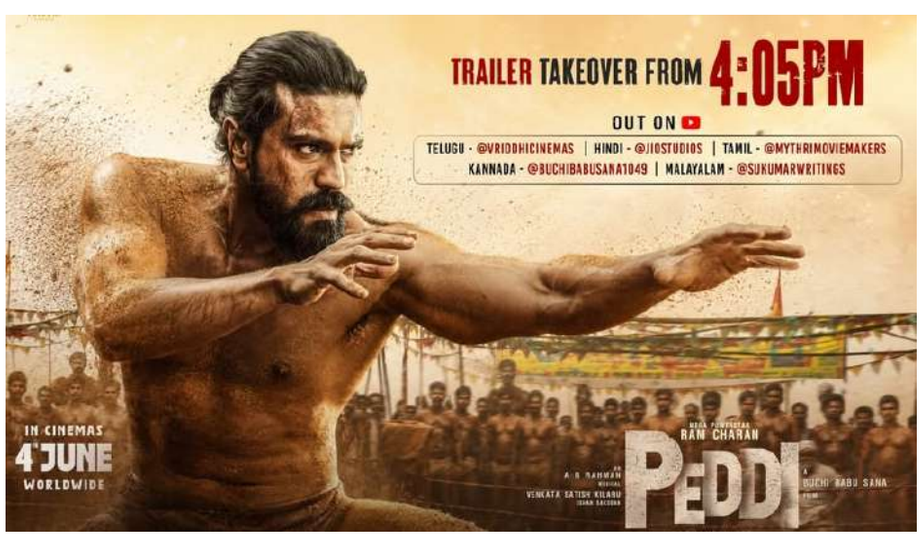

3 గంటల 9 నిమిషాల (189 నిమిషాలు) రన్‌టైమ్‌తో సెన్సార్ పూర్తి చేసుకుందని సమాచారం. రంగస్థలం తర్వాత రామ్ చరణ్ కెరీర్‌లో ఇంతటి సుదీర్ఘ నిడివితో వస్తున్న సినిమా ఇదే కావడం విశేషం. సినిమాలోని భావోద్వేగాలు, యాక్షన్ ఎలిమెంట్స్, కథలోని తీవ్రత ప్రేక్షకులను మొత్తం ప్రయాణంలో కట్టిపడేస్తాయని చిత్ర బృందం ధీమాగా ఉంది. ఎక్కడా కథ నెమ్మదించకుండా స్క్రీన్‌ప్లేను బుచ్చిబాబు ప్రత్యేకంగా డిజైన్ చేసినట్లు తెలుస్తోంది. ఈ చిత్రం 1980ల కాలం నాటి గ్రామీణ నేపథ్యంలో సాగే పవర్‌ఫుల్ స్పోర్ట్స్ యాక్షన్ డ్రామాగా తెరకెక్కింది. గ్రామీణ ప్రాంతాల్లో ఉండే జీవన విధానం, క్రీడా సంస్కృతి, మనుషుల మధ్య ఉన్న భావోద్వేగాలు, పంతాలు, పట్టింపులను కథలో ప్రధానాంశాలుగా తీసుకున్నట్లు సమాచారం. ఈ సినిమాలో రామ్ చరణ్ పూర్తిగా కొత్త రస్టిక్ లుక్‌లో కనిపించనున్నారు. పాత్ర కోసం ఆయన తన శరీరాకృతిని కూడా ప్రత్యేకంగా మార్చుకున్నట్లు ఇప్పటికే విడుదలైన పోస్టర్లు స్పష్టం చేశాయి. ఈ లుక్‌కు అభిమానుల నుంచి విశేష స్పందన లభిస్తోంది. సెన్సార్ బృందం నుంచి కూడా సినిమాకు మంచి స్పందన వచ్చినట్లు ఇండస్ట్రీ వర్గాల్లో చర్చ జరుగుతోంది. ముఖ్యంగా రామ్ చరణ్ నటన, బుచ్చిబాబు మేకింగ్, సినిమాలోని ఎమోషనల్ కంటెంట్ ప్రత్యేకంగా ఆకట్టుకున్నాయని టాక్ వినిపిస్తోంది. కేవలం యాక్షన్ మాత్రమే కాకుండా కథలోని భావోద్వేగాలు ప్రేక్షకులను కదిలించే స్థాయిలో ఉంటాయని కూడా సమాచారం.

కేన్స్‌లో అదితి మెరుపులు

ఫ్యాషన్, సినీరంగంలో ఎంతో ప్రతిష్టాత్మకంగా భావించే కేన్స్ చిత్రోత్సవాలు సినీతారల సందడిల మధ్య అంగరంగ వైభవంగా జరుగుతున్న సంగతి తెలిసిందే. ఇప్పటికే పలువురు భారతీయ నాయికలు ఈ వేడుకలో తళుక్కున మెరిసి ఆకట్టుకున్నారు. ఇందులో భాగంగానే తాజాగా కథానాయిక అదితీ రావ్ హైదరీ కేన్స్ వేడుకలో అడుగుపెట్టింది. గౌను ధరించి రెడ్‌కార్పెట్‌పై హొయలొలికించి.. సినీప్రియుల దృష్టిని ఆకర్షించింది అదితి. ఈ నేపథ్యంలోనే 'మేము దీనికి పూర్తిగా అర్హులం. కేన్స్ స్టేట్ ఆఫ్ మైండ్' అనే క్యాప్షన్‌తో దీనికి సంబంధించిన ఫొటోలను సామాజిక మాధ్యమాల వేదికగా పంచుకుందామె. ఇక సినిమాల విషయానికొస్తే.. 'ఓ సాథి రే', 'పరివారిక్ మనురంజన్' లాంటి చిత్రాలతో బిజీగా ఉంది అదితి.

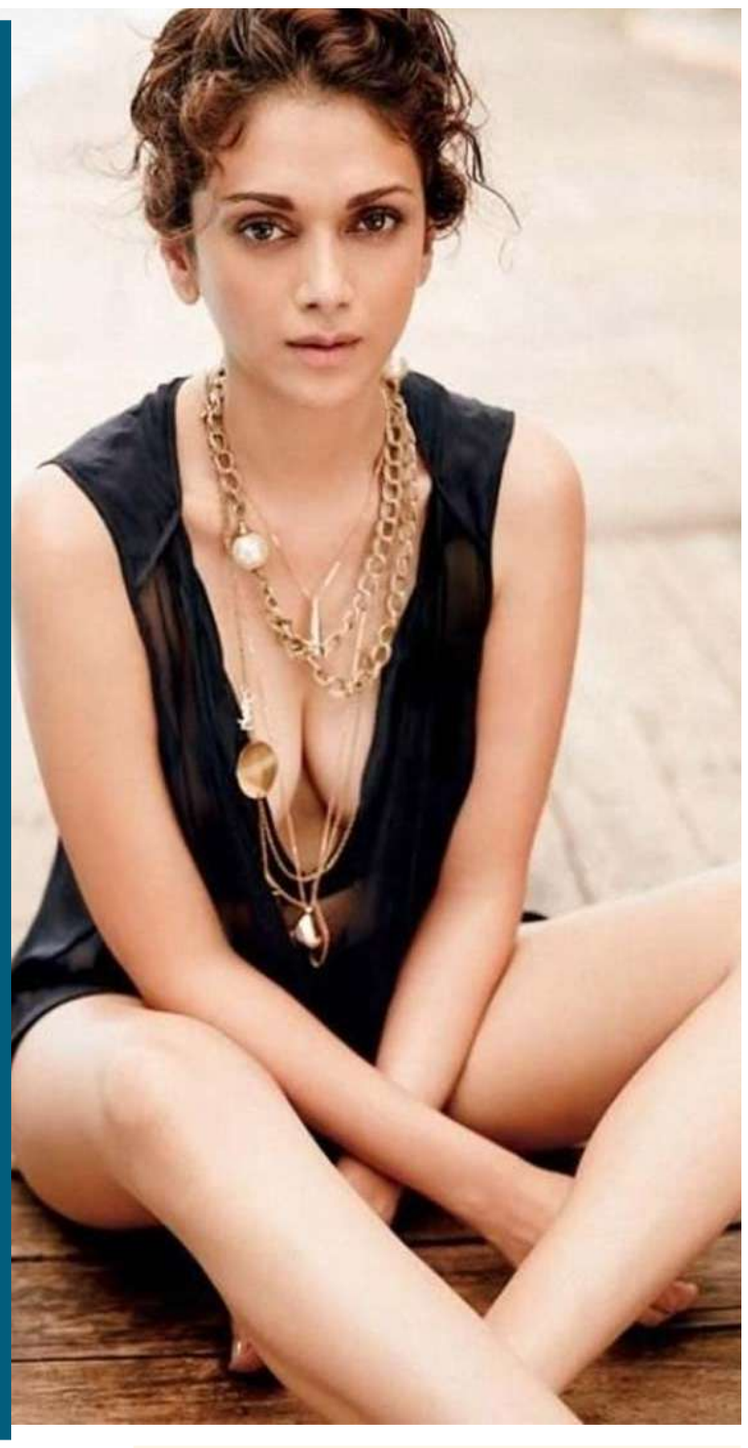

కొరటాల, బాలయ్య కాంబో

ఆసక్తికర అప్‌డేట్లతో చిత్రసీమలో హాట్ టాపిక్

టాలీవుడ్‌లో భారీ అంచనాలు నెలకొన్న కాంబినేషన్లలో ఒకటిగా మారిన నటసింహం నందమూరి బాలకృష్ణ దర్శకుడు కొరటాల శివ ప్రాజెక్ట్‌కు సంబంధించిన ఆసక్తికర అప్‌డేట్లు ఇప్పుడు సినీ వర్గాల్లో హాట్ టాపిక్‌గా మారాయి. ఈ క్రేజీ కాంబినేషన్‌లో తెరకెక్కబోయే సినిమా కోసం బాలయ్య సరికొత్త మేకోవర్‌లో కనిపించనున్నారనే వార్త అభిమానుల్లో ఆసక్తిని పెంచుతోంది. సినీ వర్గాల సమాచారం ప్రకారం, ఈ చిత్రంలోని సెకండ్ హాఫ్‌లో వచ్చే కీలక ఫ్లాష్‌బ్యాక్ ఎపిసోడ్ కోసం బాలకృష్ణ పూర్తిగా కొత్త లుక్‌లో కనిపించనున్నారట. ముఖ్యంగా ఈ పాత్ర కోసం ఆయన హెయిర్ స్టైల్‌లో ప్రత్యేక మార్పులు చేయనున్నట్లు తెలుస్తోంది. సెలబ్రిటీ హెయిర్ స్టైలిస్ట్ ఆలిమ్ హాకిమ్ ప్రత్యేకంగా బాలయ్య కోసం కొత్త హెయిర్ డిజైన్ రూపొందిస్తున్నట్లు సమాచారం. కేవలం హెయిర్ స్టైల్ మాత్రమే కాదు, బాలకృష్ణ డ్రెస్సింగ్ స్టైల్‌లో కూడా మార్పులు చేయనున్నారని టాలీవుడ్ వర్గాలు

చెబుతున్నాయి. ఇప్పటివరకు అభిమానులు చూడని విధంగా అల్ట్రా స్టైలిష్ మాస్ లుక్‌లో నటసింహం కనిపించబోతున్నారనే టాక్ వినిపిస్తోంది. ఇక ఈ చిత్రం షూటింగ్ విషయానికి వస్తే, ఆగస్టు నెలలో సినిమా సెట్స్‌పైకి వెళ్లే అవకాశం ఉందని తెలుస్తోంది. మొదటి షెడ్యూల్‌ను భారీ యాక్షన్ సీక్వెన్స్‌తో ప్రారంభించేందుకు మేకర్స్ ఎ÷-లాన్ చేస్తున్నట్లు సమాచారం. యాక్షన్‌తో పాటు భావోద్వేగాలకు కూడా ఈ సినిమాలో సమాన ప్రాధాన్యం ఉండబోతుందని తెలుస్తోంది. ముఖ్యంగా ఈ చిత్రంలో ఫ్యామిలీ ఎమోషన్స్ కీలకంగా ఉండనున్నాయని, కొరటాల శివ తన స్టైల్‌కు తగ్గట్టుగానే బలమైన సందేశంతో కూడిన కథను సిద్ధం చేశారని టాక్ వినిపిస్తోంది. దేవర తర్వాత కొరటాల తెరకెక్కిస్తున్న సినిమా కావడంతో కథ విషయంలో ఆయన చాలా సమయం తీసుకుని కసరత్తు చేసినట్లు తెలుస్తోంది. ఇక నిర్మాణ బాధ్యతలను నిర్మాతలు సుధాకర్ చెరుకూరి, సుధాకర్ మిక్కిలినేని సంయుక్తంగా నిర్వహిస్తున్నారు. బాలయ్య ఇప్పటికే వరుస విజయాలతో ఫుల్ ఫామ్‌లో ఉండగా, కొరటాల శివతో మొదటిసారి జతకట్టడం వల్ల ఈ ప్రాజెక్ట్‌పై అంచనాలు రోజురోజుకీ పెరుగుతున్నాయి. మాస్ ఎలిమెంట్స్, ఎమోషన్స్, స్టైలిష్ ప్రెజెంటేషన్ కలిస్తే ఈ సినిమా మరో భారీ హిట్‌గా నిలుస్తుందా అనే ఆసక్తి అభిమానుల్లో నెలకొంది.

డేటింగ్‌లో శ్రీలీల, తిలక్‌వర్మ రూమర్స్‌ను ఖండించిన తల్లి స్వర్ణలత

నటి శ్రీలీల, క్రికెటర్ తిలక్ వర్మ డేటింగ్‌లో ఉన్నట్లు కొన్ని రోజులుగా వార్తలు వస్తోన్న విషయం తెలిసిందే. తాజాగా ఈ వార్తలు జోరందుకున్నాయి. దీంతో శ్రీలీల తల్లి స్వర్ణలత వాటిని ఖండిస్తూ శ్రీలీల పెళ్లికి ఇంకా సమయం ఉందని చెప్పారు. సోషల్ మీడియాలో వస్తోన్న వార్తలు పూర్తిగా అవాస్తవం, నిరాధారం. ఇలాంటి కథలు ఎలా పుట్టుకొస్తాయో తెలియట్లేదు. ఈ వార్తలలో అణువంత కూడా నిజం లేదు. శ్రీలీల ప్రస్తుతం తన చదువు, యాక్టింగ్‌లో బిజీగా ఉంది. ఏ మాత్రం విరామం దొరికినా నీట్-పీజీ ఎగ్జామ్‌కు ప్రిపేర్ అవుతోంది. ఇలాంటి వ్యక్తిగత విషయాల గురించి ఆలోచించడానికి ఆమెకు మరో ఐదారు సంవత్సరాల సమయం ఉందని స్పష్టతనిచ్చారు. 2025 డిసెంబర్‌లో శ్రీలీల-తిలక్ ఇద్దరూ తిరుమలను సందర్శించడం, వాంఖడే టీ20 మ్యాచ్‌లో నటి సందడి చేయడం.. ఇవి రెండూ ఉద్దేశపూర్వకంగా జరగలేదని ఆమె అన్నారు. వాటి ఆధారంగా కథలు అల్లుకుపోవద్దని కోరారు. గతంలో కూడా శ్రీలీలపై ఇలాంటి వార్తలు వచ్చినప్పుడు స్వర్ణలత ఖండించారు. బాలీవుడ్ నటుడు కార్తిక్ ఆర్యన్‌తో ఆమె రిలేషన్‌లో ఉన్నట్లు బీటౌన్‌లో కథనాలు రాగా వాటిని ఖండించారు. కార్తిక్ ఆర్యన్ తల్లి, నేనూ ఇద్దరం గైనకాలజిస్టులం. మా వైద్య నేపథ్యం కారణంగా వృత్తిపరంగా కలుసుకుంటాము. దురదృష్టవశాత్తూ.. అందరూ శ్రీలీల, కార్తిక్‌లకు రిలేషన్ ఉందని రాయడం మొదలుపెట్టారని ఖండించారు.