PRGI NO: TGTEL/26/A1984

ViSiON PRABHA

విజన్ ప్రభ

తెలుగు దినపత్రిక

Published from . హైదరాబాద్..నల్గొండ. సూర్యపేట. రంగారెడ్డి. విజయవాడ. గుంటూరు.

TGTEL/26/A1984 VISION PRABHA
విజన్ ప్రభ
తెలుగు దినపత్రిక
విజన్ ప్రభ తెలుగు దినపత్రికలో పనిచేయుటకు
మండలాల వారీగా రిపోర్టర్లు కావలెను
• ప్రాంతీయ వార్తలపై పట్టు మరియు ఆసక్తి ఉన్నవారికి ప్రాధాన్యత
• అనుభవం ఉన్నవారికి మెరుగైన అవకాశం
కావలసిన వారు ఈ క్రింది నెంబర్లను సంప్రదించగలరు:
98661 88619
96030 44841
నియమనిబంధనలు వర్తిస్తాయి

బుధవారం మే 27, 2026 | ఎడిటర్. తూనం.వెంకటేశ్వర రావు. | సంపుటి:1 సంచిక:61 | పేజీలు 4 | వెల-2

గవర్నర్‌ను కలిసిన టిఆర్ఎస్ అధినేత కవిత

♦ వెలుగుమట్ల బాధితులకు న్యాయం చేయాలని వినతి

హైదరాబాద్,మే 26 : ఖమ్మం జిల్లా వెలుగుమట్లలో భూ నిర్వాసితులకు న్యాయం చేయాలని గవర్నర్ శివప్రతాప్ శుక్లాను కోరినట్లు తెలంగాణ రక్షణ సేన (టీఆర్ఎస్) అధ్యక్షురాలు కవిత తెలిపారు. లోక్‌భవన్‌లో గవర్నర్‌ను కలిసిన అనంతరం మీడియాతో ఆమె మాట్లాడారు.

2లో..

చొరబాటు దారులూ పారిపోండి

- వెళ్లగొట్టక ముందే పారిపోతే మంచిది
- జైల్లో పెట్టి తిండి పెట్టేది లేదు
- బంగ్లాదేశ్ వలసదారులకు సిఎం సువేందు హెచ్చరిక
- సరిహద్దుల వద్దకు చేరుకుంటున్న అక్రమవసలదారులు

కోల్‌కతా,మే26 : పశ్చిమబెంగాల్‌లో ఉంటున్న బంగ్లాదేశ్ అక్రమవలసదారులపై చర్యలను సువేందు అధికారి ప్రభుత్వం ముమ్మరం చేసింది. అక్రమవలసదారులను వారి స్వదేశానికి పంపేందుకు చర్యలు తీసుకుంటోంది.

2లో..

దేశవ్యాప్తంగా అజ్ఞాతంలో మరో 47 మంది మావోలు

- తెలుగు రాష్ట్రాలకు చెందిన వారు కేవలం నలుగురే
- పోలీసులకు లొంగిన నరహరి,ధనమ్మ జంటకు చెక్కులు అందచేత
- గణపతి తదితరులు కూడా వెంటనే లొంగిపోవాలి
- డిజిపి సివి ఆనంద్ పిలుపు

హైదరాబాద్,మే26 : మావోయిస్టు పార్టీలో నాలుగున్నర దశాబ్దాల పాటు పనునూరి నరహరి అలియాస్ సంతోష్ పని చేశారని తెలంగాణ డీజీపీ సీవీ ఆనంద్ వెల్లడించారు.

2లో..

ఇంటింటి సర్వేతో 'ఇందిరమ్మ కుటుంబ జీవిత బీమా'

» సర్వే పూర్తయిన ఇళ్లకు ప్రత్యేక లోగో స్టిక్కర్లు » భట్టి విక్రమార్క అధ్యక్షతన కేబినెట్ సబ్ కమిటీ నిర్ణయం

హైదరాబాద్,మే26 : రాష్ట్రంలో ప్రతిష్టాత్మకంగా చేపట్టిన 99 రోజుల ప్రజా ప్రణాళిక కార్యక్రమం విజయవంతం కావడంతో, దాని ముగింపు వేడుకలను పురస్కరించుకుని జూన్ 2 నుండి 12 వరకు రాష్ట్రవ్యాప్తంగా 'ప్రజా పాలన - ప్రగతి ప్రణాళిక' కార్యక్రమాలను అత్యంత ఘనంగా నిర్వహించాలని కెబినెట్ సబ్ కమిటి అధికారులను ఆదేశించింది. మంగళవారం సచివాలయంలో ఉప ముఖ్యమంత్రి భట్టి విక్రమార్క మల్లు అధ్యక్షతన కేబినెట్ సబ్ కమిటి సమావేశం జరిగింది. ఉన్నత స్థాయి సమీక్షా సమావేశం లో మంత్రులు ఎన్. ఉత్తమ్ కుమార్ రెడ్డి, దుద్దిళ్ల శ్రీధర్ బాబు, పొంగులేటి శ్రీనివాస రెడ్డిలు పాల్గొన్నారు. గ్రామ సభ, మండల, నియోజకవర్గ, జిల్లా స్థాయిల్లో ఇప్పటివరకు నిర్వహించిన 'ప్రజా పాలన ప్రగతి ప్రణాళిక' కార్యక్రమాల ప్రగతిని సమీక్షించిన కేబినెట్ సబ్ కమిటి రాబోయే రోజుల్లో ప్రజా భాగస్వామ్యంతో మరిన్ని కార్యక్రమాలు చేపట్టాలని అధికారులను ఆదేశించింది. ఇందులో భాగంగా జూన్ 2 నుండి 12 వరకు నిర్వాహించాల్సిన కార్యక్రమాలపై చర్చించారు. ముఖ్యంగా 'పర్యావరణ వారోత్సవం', రోడ్డు భద్రత, మాదక ద్రవ్యాల వ్యతిరేక ప్రచారం, మహిళా-శిశు రక్షణ, గృహ నిర్మాణం, పర్యాటక ప్రోత్సాహం, పట్టణాభివృద్ధి, పునర్వినియోగ శక్తి (గ్రీన్ ఎనర్జీ) ప్రాజెక్టుల అభివృద్ధి కార్యక్రమాల శంకుస్థాపనలు, ప్రారంభోత్సవాలను నిర్వహించాలని నిర్దేశర చేశారు. ఎక్కడా ఎలాంటి లోపాలు లేకుండా, అన్ని శాఖలు సమన్వయంతో పని చేయాలని మంత్రులు స్పష్టం చేశారు. రాష్ట్రంలోని ప్రతి కుటుంబానికి సామాజిక భద్రత కల్పించడమే ధ్యేయంగా ప్రభుత్వం ప్రవేశపెట్టిన 'ఇందిరమ్మ కుటుంబ జీవిత బీమా' పథకం అమలుపై కేబినెట్ సబ్ కమిటీ సుదీర్ఘంగా చర్చించింది. అర్హులైన ప్రతి ఒక్కరికీ ఈ పథకం వర్తింపజేయాల న్నదే ప్రభుత్వ సంకల్పమని మంత్రులు పునరుద్ఘాటించారు. రాష్ట్రవ్యాప్తంగా ప్రతి ఇల్లు కవర్ అయ్యేలా సమగ్ర గృహ స్థాయి డేటా సేకరణ జరపాలి. ఒకవేళ ఎవరైనా మిగిలిపోతే వారి కోసం ప్రత్యేక శిబిరాలు (స్పెషల్ క్యాంపులు) ఏర్పాటు చేయాలి. పథకం ప్రయోజనాలు ప్రజల్లోకి తీసుకెళ్లేలా పెద్ద ఎత్తున అవగాహన కార్యక్రమాలు నిర్వహించాలి. ఈ బీమా పథకానికి ఒక విశిష్టమైన 'లోగో'ను రూపకల్పన చేయనున్నారు. సర్వే పూర్తయిన ప్రతి ఇంటికి ఈ లోగోతో కూడిన స్టిక్కర్లను అతికించనున్నారు. మేరకు అన్ని శాఖలు తమ సమగ్ర కార్యాచరణ ప్రణాళికలను వెంటనే సిద్ధం చేసి సమర్పించాలని ప్రభుత్వ ప్రధాన కార్యదర్శి రామక్రిష్ణ రావు అధికారులను ఆదేశించారు. ఈ సమావేశంలో డిజిపి సి.వి ఆనంద్, స్పెషల్ చీఫ్ సెక్రటరీలు జయేష్ రంజన్, వికాస్ రాజు, నవీన్ మిత్తల్, వాణి ప్రసాద్, దాన కిషోర్, ప్రిన్సిపల్ సెక్రటరీలు సందీప్ కుమార్ సుల్తానీయా, గౌరవ్ ఉప్పల్, తదితర ఉన్నత అధికారులు పాల్గొన్నారు.

మిగతాది 2లో

మహిళల భద్రత, గౌరవానికి ప్రాధాన్యం

▪ సంపద సృష్టించే శక్తిగా మహిళలకు ప్రోత్సాహం ▪ సఖి నివాస్ వర్కింగ్ ఉమెన్ హాస్టల్ ప్రారంభించిన సీతక్క

హైదరాబాద్,మే 26: మహిళల భద్రత, వారి గౌరవానికి తమ ప్రభుత్వం ప్రాధాన్యం ఇస్తోందని తెలంగాణ పంచాయతీ రాజ్, గ్రామీణాభివృద్ధి, మహిళా శిశుసంక్షేమ శాఖ మంత్రి సీతక్క చెప్పారు. మహిళల ఉన్నతే తెలంగాణ ప్రగతి అని మంత్రి సీతక్క వ్యాఖ్యానించారు. మహిళా సంఘాలకు వడ్డీ లేని రుణ పరిమితి పెంచుతున్నట్లు మంత్రి సీతక్క పేర్కొన్నారు.

2లో..

యూరియా సరఫరాలో కేంద్రం విఫలం

▪ యుద్ధ ప్రభావంతోనూ సరఫరాలో అంతరాయం

▪ రైతులు పంట వ్యర్థాలను తగులబెట్టవద్దు

▪ మంత్రి తుమ్మల నాగేశ్వర రావు వెల్లడి

హైదరాబాద్,మే26 : యూరియా సరఫరా విషయంలో కేంద్ర ప్రభుత్వం విఫలమైందని రాష్ట్ర వ్యవసాయ శాఖ మంత్రి తుమ్మల నాగేశ్వరరావు మరోమారు ఆరోపించారు. యుద్ధ ప్రభావంతో యూరియా సరఫరాలో అంతరాయం ఏర్పడిందని పేర్కొన్నారు. ఖరీఫ్ సీజన్‌కు ముందే కేంద్రాన్ని పలుమార్లు కోరినా సరఫరా సమస్య కొనసాగుతోందన్నారు. యూరియా సరఫరా పూర్తిగా కేంద్ర ప్రభుత్వ పరిధిలోనే ఉంటుందని చెప్పారు. ఇకపోతే రైతులు పంట వ్యర్థాలను కాల్చకుండా జాగ్రత్తలు తీసుకోవాలని మంత్రి తుమ్మల సూచించారు. పంట వ్యర్థాలను తగలబెట్టడం రైతుల భవిష్యత్తుకే ప్రమాదమని ఆయన హెచ్చరించారు.

2లో..

మజ్లిస్ ఒత్తిడితోనే జిహెచ్ఎంసి విభజన

» నగరంలో మంచినీటి సమస్యను పట్టించుకోని ప్రభుత్వం

» తెలంగాణ బీజేపీ అధ్యక్షుడు రామచందర్‌రావు ఆరోపణ

హైదరాబాద్,మే 26 : కేసీఆర్ హయాంలో కూడా డబుల్ బెడ్ రూమ్ ఇళ్ల పేరుతో మోసం చేశారని తెలంగాణ బీజేపీ అధ్యక్షుడు రామచందర్‌రావు ఆరోపించారు. కాంగ్రెస్, బీఆర్ఎస్ రెండు పార్టీలు కూడా హైదరాబాద్‌లోని పేద ప్రజలకు అన్యాయం చేస్తున్నాయని విమర్శించారు. మజ్లిస్ ఒత్తిడితో హైదరాబాద్ మున్సిపల్ కార్పొరేషన్‌ను మూడు ముక్కలు చేశారని రామచందర్‌రావు దుయ్యబట్టారు. హైదరాబాద్‌లో డివిజన్ల ఏర్పాటుపై ఇప్పటికీ అధికారులకు ఒక క్లారిటీ లేదని చెప్పారు.ఇందిరమ్మ ఇళ్లపేరుతో ఇప్పుడు కాంగ్రెస్ సర్కార్ మోసం చేస్తోందని మతీవ్ర ఆగ్రహం వ్యక్తం చేశారు.

మిగతాది 2లో

ధాన్యం కొనుగోళ్లలో ప్రభుత్వం విఫలం

» కేంద్రమంత్రి బండి సంజయ్ విమర్శలు

కరీంనగర్,మే26 : రాష్ట్ర ప్రభుత్వం ధాన్యం కొనుగోళ్ల విషయంలో పూర్తిగా విఫలం అయ్యిందని కేంద్ర మంత్రి బండి సంజయ్ తీవ్ర విమర్శలు చేశారు. ధాన్యం కొనుగోలుకు సంబంధించిన నిధులు కేంద్ర ప్రభుత్వానివా, రాష్ట్ర ప్రభుత్వానివా అన్న విషయంపై సమాధానం చెప్పాలన్నారు. ధాన్యం రవాణా ఖర్చులను కూడా పూర్తిగా కేంద్ర ప్రభుత్వమే భరిస్తోందని బండి సంజయ్ పేర్కొన్నారు.

ఎబోలాపై ఆందోళన అవసరం లేదు: మంత్రి దామోదర రాజనర్సింహ

హైదరాబాద్: ఎబోలాపై ఆందోళన అవసరం లేదని తెలంగాణ వైద్యారోగ్యశాఖ మంత్రి దామోదర రాజనర్సింహ అన్నారు. ఆ వ్యాధి విస్తృతి ఉన్న దేశాల నుంచి వచ్చేవారికి విమానాశ్రయంలో స్క్రీనింగ్ పరీక్షలు నిర్వహిస్తామని తెలిపారు. "గాంధీ ఆస్పత్రిలో ప్రత్యేకంగా 10 పడకలతో ఐసోలేషన్ వార్డు సిద్ధం చేశాం. అనుమాతుల శాంపిళ్లను పరీక్షల కోసం పుణె పంపుతాం. ఎబోలా ప్రభావిత దేశాల నుంచి వస్తే 21 రోజుల పాటు సెల్ఫ్ ఐసోలేషన్‌లో ఉండాలి. ఆ వ్యాధి విస్తృతి ఉన్న దేశాల నుంచి ఈనెల 25 నాటికి 58 మంది వచ్చారు" అని మంత్రి వివరించారు.

తెలంగాణలో అవినీతి రాజ్యం

- అడ్డంగా దోచుకుంటున్న కాంగ్రెస్
- శంషాబాద్‌లో 180 ఎకరాలు హాంఫట్
- సింగరేణిలో కోట్ల రూపాయాల బొగ్గు మాయం
- కాంగ్రెస్ ప్రభుత్వంపై హరీష్ రావు సంచలన ఆరోపణలు

2లో..

హైదరాబాద్,మే26 : తెలంగాణలో అవినీతి రాజ్యం నడుస్తోందని బీఆర్ఎస్ ఎమ్మెల్యే, మాజీ మంత్రి హరీష్ రావు విమర్శించారు. భూములు ఆక్రమణలు, రెవెన్యూలో వేలకోట్ల స్కామ్‌లు, సింగరేణిలో బొగ్గు స్కామ్‌లు, జరుగుతున్నాయని అన్నారు. అడ్డంగా దోచుకుంటున్నారని కాంగ్రెస్‌పై ఆయన విరుచుకు పడ్డారు. శంషాబాద్ సమీపంలోని 180 ఎకరాల ప్రభుత్వ భూమిని ప్రైవేట్ వ్యక్తులకు కట్టబెట్టారని బీఆర్ఎస్ ఎమ్మెల్యే, మాజీ మంత్రి హరీష్ రావు విమర్శించారు. ఈ స్కాంలో ముఖ్యమంత్రి రేవంత్ రెడ్డి సన్నిహితుడి పాత్ర ఉందని ఆరోపించారు. ఈ వ్యవహారంపై సిట్, సీఐడీ విచారణ జరపాలని ప్రభుత్వాన్ని ఆయన డిమాండ్ చేశారు.

గవర్నర్‌ను కలిసిన టిఆర్ఎస్ అధినేత కవిత

మొదటిపేజీ తరువాయి

వెలుగుమట్లతో పాటు వికారాబాద్ జిల్లా కడ్లాపూర్, ట్రిపుల్ ఆర్ బాధితులతో కలిసి గవర్నర్‌ను కలిశామని చెప్పారు.

వెలుగుమట్లలో ఇళ్లు కోల్పోయిన బాధితులందరికీ ఇంటి స్థలాలు కేటాయించాలని కోరామన్నారు. కడ్లాపూర్‌లో ఇండస్ట్రియల్ పార్కు ఏర్పాటుకు జారీ చేసిన భూసేకరణ నోటీసులను రద్దు చేయాలని డిమాండ్ చేశారు. ట్రిపుల్ ఆర్ అలైన్‌మెంట్ మార్పు తదితర సమస్యలపై బాధితులతో కలిసి గవర్నర్‌కు వినతిపత్రం అందజేశామన్నారు. న్యాయం జరగకపోతే మళ్లీ పోరాట బాట పడతామని కవిత చెప్పారు.

చొరబాటు దారులూ పారిపోండి

మొదటిపేజీ తరువాయి

ఎన్నికల సమయంలో హామీ ఇచ్చిన విధంగానే బెంగాల్‌లోని అక్రమవలసదారుల పై సువేందు ప్రభుత్వం ఉక్కుపాదం మోపుతోంది. బంగ్లాదేశీయులను వారి స్వదేశానికి పంపేయడానికి చర్యలు తీసుకుంటోంది. ఈ నేపథ్యంలో సీఎం బెంగాల్ సీఎం సువేందు అధికారి చొరబాటుదారులకు తీవ్ర హెచ్చరికలు చేశారు. బెంగాల్ నుంచి వెళ్లగొట్టకముందే పారిపోవాలని సూచించారు. బంగ్లా ప్రజలు స్వచ్ఛందంగా వెళ్లకపోతే.. కఠిన చర్యలు తీసుకుంటామన్నారు. ప్రస్తుతమున్న విదేశీయుల చట్టానికి లోబడే తాము ఈ చర్యలు తీసుకుంటున్నట్లు వెల్లడించారు. 'ప్రభుత్వం చర్యలు తీసుకోకముందే పారిపోండి' అంటూ ముఖ్యమంత్రి తాజాగా హెచ్చరించారు. బంగ్లాదేశ్ అక్రమ వలసదారుల అంశంపై మాట్లాడుతూ, కొత్త చట్టంతో కాకుండా ప్రస్తుతం ఉన్న విదేశీయుల చట్టం కిందే ఈ చర్యలు తీసుకుంటామని చెప్పారు. తక్షణం అక్రమవలసదారులు ఈ ప్రదేశాన్ని వదిలివెళ్లాల్సిందేనని అన్నారు. తమ పౌరులను వెనక్కి తీసుకునే బాధ్యత బంగ్లాదేశ్ ప్రభుత్వంపైనే ఉందన్నారు. భారత్ నుంచి తమ పౌరులను తిరిగి స్వీకరించ డానికి సిద్ధంగా ఉన్నట్టు బంగ్లాదేశ్ ఇప్పటికే చెప్పిందని తెలిపారు. బంగ్లా అక్రమ చొరబాటుదారులను జైళ్లకు పంపవద్దని తాను పోలీసులకు ఆదేశాలు ఇచ్చినట్టు చెప్పారు. 'వారికి మనమెందుకు ఆతిథ్యం ఇవ్వాలని దేశ వనరులను మనం ఎందుకు దుర్వినియోగం చేయాలి. చొరబాటుదారులు ఏమైనా మన అల్లుళ్లా?' అని ప్రశ్నించారు. బంగ్లా పౌరులు స్వచ్ఛందంగా, శీఘ్రంగా వెళ్లకపోతే కఠిన చర్యలు తీసుకుంటామని హెచ్చరించారు. కాగా, అక్రమ వలసదారులను వెనక్కి పంపించేందుకు బెంగాల్ ప్రభుత్వం చర్యలు ముమ్మరం చేయడంతో బంగ్లాదేశీయులు స్వదేశానికి తిరుగుముఖం పడుతున్నారు. ఉత్తర 24 పరగణాల జిల్లాలోని హకింపూర్ సరిహద్దు వద్ద మంగళవారం ఉదయం పెద్దఎత్తున వారు గుమిగూడారు. రాష్ట్రంలో ఎస్ఐఆర్ సమయంలోనూ ఇలాంటి ఘటనలు చోటుచేసుకున్నాయి. భారత్ నుంచి తమ పౌరులను తిరిగి స్వీకరించడానికి సిద్ధంగా ఉన్నట్లు బంగ్లాదేశ్ ఇప్పటికే చెప్పిందని.. వారిని తిరిగి తీసుకువెళ్లడం అక్కడి ప్రభుత్వ బాధ్యత అని సువేందు పేర్కొన్నారు. చొరబాటుదారులుగా ఆరోపణలు ఎదుర్కొంటున్న వారిని జైల్లో పెట్టొద్దని పోలీసులను ఆదేశించినట్లు తెలిపారు. వారికి ఆశ్రయమిచ్చి, తిండి పెట్టడానికి వారేమైనా మన బంధువులా అని ప్రశ్నించారు. బెంగాల్ ప్రభుత్వం 'గుర్తించండి, తొలగించండి, బహిష్కరించండి' అనే నినాదంతో విదేశీయులను దేశం నుంచి పంపేయడానికి చర్యలు తీసుకుంటోంది. ఈ క్రమంలోనే అక్రమంగా రాష్ట్రంలోకి చొరబడినట్లు గుర్తించిన వారికి, సరైన పత్రాలు లేని వారికి తాత్కాలికంగా ఆశ్రయం కల్పించడానికి నిర్బంధ కేంద్రాలు ఏర్పాటు చేస్తోంది. మాల్దాలో తొలి నిర్బంధ కేంద్రాన్ని ప్రారంభించినట్లు అధికారులు వెల్లడించారు. త్వరలో మరిన్ని ఏర్పాటు చేయనున్నట్లు తెలిపారు.

మజ్లిస్ ఒత్తిడితోనే జిహెచ్ఎంసి విభజన

మొదటిపేజీ తరువాయి

రేవంత్‌రెడ్డి సర్కార్ ప్రజలను ప్రలోభాలకు గురి చేస్తోందని ధ్వజమెత్తారు. మంగళవారం కూకట్‌పల్లి బీజేపీ కార్యాలయంలో మీడియా సమావేశం నిర్వహించారు.ఈ సందర్భంగా రామచందర్‌రావు మాట్లాడారు. హైదరాబాద్ నగరంలో ప్రజలు నీటి సమస్యను ఎదుర్కొంటున్నారని తెలిపారు. ప్రజలకు నీటి సరఫరా విషయంలో కాంగ్రెస్ ప్రభుత్వం వైఫల్యం చెందిందని మండిపడ్డారు. ప్రజాసమస్యలను కాంగ్రెస్ నేతలు పక్కదారి పట్టిస్తున్నారని ఫైర్ అయ్యారు. కాంగ్రెస్‌కు మజ్లిస్ ముఖ్యం కానీ, హైదరాబాద్ ప్రజలు ముఖ్యం కాదని చెప్పుకొచ్చారు. భాగ్యనగరంలో కాలుష్య నియంత్రణలో కాంగ్రెస్ ప్రభుత్వం వైఫల్యం చెందిందని విమర్శించారు. కేసీఆర్ హయాంలో రియల్ ఎస్టేట్ పేరుతో జేబులు నింపుకున్నారని ఆరోపించారు. కాంగ్రెస్ ప్రభుత్వంలో రియల్ ఎస్టేట్ రంగం కుదేలయ్యిందని అన్నారు. భాగ్యనగరంలో చిన్న వాన పడితే.. నగరం మునిగిపోతుందని ఆందోళన వ్యక్తం చేశారు. భాగ్యనగరాన్ని విశ్వనగరంగా బీజేపీ మాత్రమే మార్చగలదని వ్యాఖ్యానించారు. రానున్న మున్సిపల్ కార్పొరేషన్ ఎన్నికల్లో బీజేపీకి ఓటు వేసి గెలిపించాలని పిలుపునిచ్చారు. వచ్చే ఎన్నికల్లో మజ్లిస్, బీఆర్ఎస్, కాంగ్రెస్ పార్టీలకు ప్రజలు బుద్ధి చెప్పాలని హెచ్చరించారు. తెలంగాణలో అవినీతి రహితమైన పరిపాలనను బీజేపీ మాత్రమే అందిస్తుందని రామచందర్‌రావు పేర్కొన్నారు.

దేశవ్యాప్తంగా అజ్ఞాతంలో మరో 47 మంది మావోలు

మొదటిపేజీ తరువాయి

మంగళవారం హైదరాబాద్‌లోని డీజీపీ కార్యాలయంలో మీడియా ఎదుట నరహరితోపాటు ఆయన భార్య ధనమ్మను తెలంగాణ పోలీసులు ప్రవేశపెట్టారు. మే 12వ తేదీన పోలీసుల ఎదుట నరహరి, ఆయన భార్య లొంగిపోయారు. వారిని ఈ రోజు మీడియా ఎదుట ప్రవేశపెట్టారు. లొంగిపోయిన వారిద్దరికి రూ. 25 లక్షలు, రూ.20 లక్షలు చొప్పున డీజీపీ చెక్కులు అందజేశారు. అనంతరం డీజీపీ సీవీ ఆనంద్ మాట్లాడుతూ.. దేశవ్యాప్తంగా 47 మంది మావోయిస్టులు ఇంకా అజ్ఞాతంలో ఉన్నట్లు గుర్తించామన్నారు. అందులో తెలంగాణాకి చెందిన వారు ముగ్గురు, ఆంధ్రప్రదేశ్‌కు చెందిన వారు ఒకరు, ఛత్తీస్‌గఢ్‌కు చెందిన వారు 15, జార్ఖండ్ 13, ఒడిశాకు చెందిన 15 మంది ఇంకా అజ్ఞాతంలో ఉన్నారని వివరించారు. 2024 నుండి ఇప్పటి వరకు 822 మంది మావోయిస్టులు లొంగిపోయారని పేర్కొన్నారు. మొత్తం 334 ఆయుధాలతో వీరంతా తెలంగాణా పోలీసులు ఎదుట లొంగిపోయారని చెప్పారు. ఇక తెలంగాణా పోలీసులు ముందు లొంగిపోయిన ఒడిశాకి చెందిన మావోయిస్టులను ఆ రాష్ట్ర ప్రభుత్వానికి అప్పగించామని పేర్కొన్నారు. మన రాష్ట్రానికి చెందిన మావోయిస్టులను త్వరలో వారి ప్రాంతాలకు వెళ్లి స్వయంగా కలుస్తానని తెలంగాణ డీజీపీ సీవీ ఆనంద్ స్పష్టం చేశారు. తెలంగాణాకు చెందిన కేంద్ర కమిటీ సభ్యుడు ముప్పాళ్ల లక్షణరావు అలియాస్ గణపతితోపాటు జాడే రత్న బాయి అలియాస్ సుజాత, వార్త శేఖర్ అలియాస్ మంగు లొంగిపోవాలని ఈ సందర్భంగా వారికి డీజీపీ సీవీ ఆనంద్ విజ్ఞప్తి చేశారు. మీరు లొంగిపోతే ప్రభుత్వం

నుంచి వచ్చే అన్ని బెనిఫిట్స్‌తోపాటు సదుపాయాలు కల్పిస్తామని అజ్ఞాతంతో ఉన్న మావోయిస్టులకు డీజీపీ ఈ సందర్భంగా హామీ ఇచ్చారు. 2026, మార్చి 31వ తేదీ నాటికి దేశంలో మావోయిస్టులను నిర్మూలించేందుకు కేంద్రం ఆపరేషన్ కగార్ చేపట్టింది. ఈ సందర్భంగా వందల సంఖ్యలో మావోయిస్టులు ప్రభుత్వం ఎదుట లొంగిపోయారు. అలాగే పలువురు మావోయిస్టులను అరెస్ట్ చేశారు. మావోయిస్టుల ప్రాబల్యం అధికంగా ఉన్న ఛత్తీస్‌గఢ్‌లో భద్రతా దళాలు నిరంతరాయంగా చేపట్టిన కూంబింగ్ కారణంగా భారీ సంఖ్యలో మావోయిస్టులు మరణించారు. ఇక ప్రభుత్వం ఎదుట లొంగిపోయిన మావోయిస్టులకు ప్రభుత్వం ప్రకటించిన రివార్డులు అందజేశారు. దీంతో దేశంలో దాదాపుగా మావోయిస్టు పార్టీ ప్రాబల్యం దాదాపుగా తగ్గిపోయింది.

మహిళల భద్రత, గౌరవానికి ప్రాధాన్యం

మొదటిపేజీ తరువాయి

మహిళలను సంపద సృష్టించే శక్తిగా తీర్చిదిద్దుతున్నామని వ్యాఖ్యానించారు. మహిళల ఆదాయం పెరిగితే కుటుంబం బలపడుతుందని పేర్కొన్నారు. మంగళవారం బంజారాహిల్స్‌లో సఖి నివాస్ వర్కింగ్ ఉమెన్ హాస్టల్ ప్రారంభించారు. ఈ కార్యక్రమానికి మంత్రి సీతక్క హాజరై మాట్లాడారు. జూన్ 5వ తేదీన మహిళలకు సీఎం రేవంత్‌రెడ్డి ఆర్టీసీ బస్సులు అందజేస్తారని తెలిపారు. మహిళా సంఘాల సోలార్ ప్లాంట్లను బుధవారం డిప్యూటీ సీఎం మల్లు భట్టివిక్రమార్క మధిరలో ప్రారంభిస్తారని పేర్కొన్నారు. వర్కింగ్ ఉమెన్స్ భద్రత తమ ప్రభుత్వ బాధ్యత అని తెలిపారు. గ్రామీణ మహిళలకు హైదరాబాద్‌లో సురక్షిత వసతి కల్పిస్తున్నామని చెప్పుకొచ్చారు. సఖి నివాస్‌లో 150 మంది మహిళలకు వసతి సౌకర్యం కల్పిస్తున్నామని వివరించారు. చిన్నపిల్లలతో వచ్చే తల్లులకు ప్రత్యేక సదుపాయాలు కల్పిస్తున్నామని వెల్లడించారు. రాష్ట్ర అభివృద్ధి మహిళల పురోగతితోనే ముడిపడి ఉందని నమ్మిన ప్రభుత్వం తమదని స్పష్టం చేశారు. మహిళలు కేవలం చిన్న చిన్న వ్యాపారాలకే పరిమితం కాకుండా పారిశ్రామికవేత్తలుగా ఎదగాలని సీఎం రేవంత్ రెడ్డి పిలుపునిచ్చారని గుర్తు చేశారు. ఇందుకోసం మండలాల్లో రైస్ మిల్లులు, గోడౌన్లు, ప్లాస్టిక్ పార్కులు ఏర్పాటు చేసుకోవడానికి ప్రభుత్వం 100 ఎకరాల వరకు ప్రభుత్వ భూములను కేటాయించడానికి సిద్ధంగా ఉందన్నారు. కార్పొరేట్ మార్కెట్ రంగంలోకి మహిళలను తీసుకెళ్లేందుకు 'మహిళా శక్తి సూపర్ బాజార్ల'ను ఏర్పాటు చేయబోతున్నట్లు వెల్లడించారు.

యూరియా సరఫరాలో కేంద్రం విఫలం

మొదటిపేజీ తరువాయి

పంట అవశేషాలను కాల్చడం వల్ల భూసారం పూర్తిగా దెబ్బతింటుందని, నేలలోని పోషకాలు తగ్గిపోవడంతో యూరియా, పురుగుమందుల ప్రభావం కూడా తగ్గిపోతుందని మంత్రి తెలిపారు. అందువల్ల పంట అవశేషాలను కాల్చకుండా భూమిలో కలియదున్నాలని రైతులకు సూచించారు. రైతులకు సబ్సిడీపై వ్యవసాయ యంత్రాలు అందజేస్తామని మంత్రి వెల్లడించారు. అయినప్పటికీ పంట అవశేషాలను కాల్చితే కఠిన చర్యలు తీసుకుంటామని హెచ్చరించారు. అలాగే ఈ విషయంలో నిర్లక్ష్యం వహించే అధికారులపై కూడా చర్యలు తప్పవని స్పష్టం చేశారు. శాటిలైట్ సాంకేతికత ద్వారా పంట అవశేషాల దహనాన్ని గుర్తిస్తున్నామని తెలిపారు. రైతులకు అవగాహన కల్పించాలని అధికారులను ఆదేశించినట్లు చెప్పారు. రాష్ట్రంపై బీజేపీ చేస్తున్న విమర్శలు అన్యాయమని మంత్రి వ్యాఖ్యానించారు. ఎల్‌నినో ప్రభావంతో సాధారణంగా పడే వర్షాలు తగ్గే అవకాశం ఉందని మంత్రి హెచ్చరించారు. అందువల్ల రైతులు పంటల ఎంపికలో జాగ్రత్తలు తీసుకోవాలని సూచించారు. ఆయిల్ పామ్ రైతులకు భరోసా ఇచ్చే పంటగా మారుతోందని మంత్రి తెలిపారు. ఆయిల్ పామ్ సాగుతో రైతులు స్థిరమైన ఆదాయం పొందే అవకాశం

ఉందని చెప్పారు. రైతు సంక్షేమానికి ప్రభుత్వం పూర్తిగా కట్టుబడి ఉందని మంత్రి తుమ్మల స్పష్టం చేశారు.

తెలంగాణలో అవినీతి రాజ్యం

మొదటిపేజీ తరువాయి

మంగళవారం తెలంగాణ భవన్‌లో హరీష్ రావు మాట్లాడుతూ.. ప్రైవేట్ వ్యక్తికి సదరు భూమి అప్ప జెప్పి.. తప్పు చేసిన ఎమ్మార్వోను బదిలీతో సరిపెట్టారన్నారు. ఈ వ్యవహారానికి సంబంధించి తహసీల్దారును వెంటనే డిస్మిస్ చేయాలని ఈ సందర్భంగా ప్రభుత్వాన్ని డిమాండ్ చేశారు. ఈ స్కాం వెనుక సీసీఎల్ఏ ఉన్నాడా? కలెక్టర్ ఉన్నాడా? అంటూ హరీష్ రావు సందేహం వ్యక్తం చేశారు. ఈ భూమి ప్రభుత్వానిదని ఆర్డీవో చెబుతున్నారని చెప్పారు. పై అధికారి చెప్పినా వినకుండా.. ఎమ్మార్వో మాత్రం ఇది ప్రైవేట్ భూమి అంటున్నారని హరీష్ రావు వివరించారు. ముఖ్యమంత్రికి సన్నిహితుల నుంచి ఒత్తిడి ఉన్నందునే తహసీల్దారును బదిలీ చేసి కాపాడుతున్నారని ఆరోపించారు. సీఎం సన్నిహితుల ఒత్తిడితోనే.. ఎమ్మార్వోపై చర్యలు తీసుకోకుండా ఏసీబీ అధికారులు వెనక్కి వచ్చారని ఆరోపించారు. సింగరేణిలో రూ.16 వందల కోట్ల విలువైన బొగ్గు మాయమైందని ఆందోళన వ్యక్తం చేశారు. టన్నుల బొగ్గు ఎక్కడో డిప్యూటీ సీఎం భట్టి విక్రమార్క స్పందించాలని డిమాండ్ చేశారు. బొగ్గు ఉందో? లేదో? పరిశీలన కోసం అఖిలపక్షాన్ని తీసుకెళ్లాలని డిప్యూటీ సీఎం మల్లు భట్టివిక్రమార్కకు స్పష్టం చేశారు. 'కాంగ్రెస్ హఠావో - సింగరేణి బచావో'.. బొగ్గు గని కార్మికుల నినాదం కావాలని హరీష్‌రావు పిలుపునిచ్చారు. కాంగ్రెస్ హయాంలో సింగరేణి స్కాంలకు గనిలా మారిందని అభివర్ణించారు. నైనీ బ్లాక్ బొగ్గు గనుల టెండర్.. కాంగ్రెస్ ప్రభుత్వ అవినీతిని బయట పెట్టిందన్నారు. త్వరలో సింగరేణిపై కాంగ్రెస్ ప్రభుత్వ అక్రమాలు మరిన్ని బయటపెడతానని హరీష్‌రావు స్పష్టం చేశారు. అలాగే రైతుల వద్ద ధాన్యం కొనుగోలు చేయాలని ప్రభుత్వాన్ని ప్రశ్నించిన ఆర్టీసీ డ్రైవర్ అశోక్‌పై వేసిన సస్పెన్షన్‌ను వెంటనే వెనక్కి తీసుకోవాలని ప్రభుత్వానికి ఆయన విజ్ఞప్తి చేశారు. రెవెన్యూ శాఖలో వేల కోట్ల రూపాయిల అవినీతి జరుగుతోందంటూ ఈ సందర్భంగా హరీష్ రావు తీవ్ర ఆరోపణలు గుప్పించారు.

ధాన్యం కొనుగోళ్లలో ప్రభుత్వం విఫలం

మొదటిపేజీ తరువాయి

ఈ పక్రియలో రాష్ట్ర ప్రభుత్వం కేవలం మధ్యవర్తిగా మాత్రమే వ్యవహరిస్తోందన్నారు. అయినప్పటికీ ధాన్యం కొనుగోళ్లలో రాష్ట్ర ప్రభుత్వం పూర్తిగా విఫలమైందని విమర్శించారు. రైతులు ఇబ్బందులు పడకుండా ప్రభుత్వం ఇకనైనా బేషజాలకు పోకుండా యుద్ధ ప్రాతిపదికన ధాన్యం కొనుగోళ్లను పూర్తి చేయాలని కోరారు. అలాగే అన్ని రకాల వడ్లకు బోనస్ ప్రకటించాలని డిమాండ్ చేశారు. రైతుల సమస్యలను ప్రభుత్వ దృష్టికి తీసుకురావడమే లక్ష్యంగా 'రైతు గోస - బీజేపీ భరోసా' పేరుతో యాత్రలు నిర్వహిస్తున్నామని బండి సంజయ్ తెలిపారు. రైతుల సమస్యల పరిష్కారానికి బీజేపీ కట్టుబడి ఉందని పేర్కొన్నారు.

మరోమారు పెరోల్‌పై బయటకు డేరాబాబా

9 ఏళ్లలో 16 సార్లు పెరోల్ పొందిన గుర్మీత్

అత్యాచార కేసులో 20 ఏళ్ల జైలు శిక్ష అనుభవిస్తున్న డేరా సచ్చా సౌదా అధిపతి గుర్మీత్ రామ్ రహీమ్ అలియాస్ డేరా బాబా మరోసారి 30 రోజుల పెరోల్‌పై విడుదలయ్యారు. హరియాణాలోని సునారియా జైలు నుంచి మంగళవారం బయటకు వచ్చారు. 2017లో శిక్ష పడిన తర్వాత ఆయనకు 16వసారి పెరోల్ లభించడం దేశవ్యాప్తంగా చర్చనీయాంశమైంది. తన శిష్యురాళ్లు ఇద్దరిపై అత్యాచారానికి ఒడిగట్టిన నేరానికి 20 ఏళ్ల జైలు శిక్ష అనుభవిస్తున్న డేరా సచ్చా సౌదా అధిపతి గుర్మీత్ మరోసారి పెరోల్‌పై విడుదలయ్యారు. 2017లో అతడికి శిక్ష పడిన నాటినుంచి పెరోల్‌పై తాత్కాలికంగా విడుదలవడం ఇది 16వ సారి. శిక్ష అనుభవిస్తున్న గత 9 ఏళ్లలో 400 రోజులకు పైగా అతడు జైలు బయటే గడిపాడు. ప్రస్తుత పెరోల్ కాలంలో డేరా బాబా సిర్సాలోని డేరా సచ్చా సౌదా ప్రధాన కార్యాలయంలోనే ఉంటారని న్యాయవాది జితేందర్ ఖురానా తెలిపారు. 2002లో ఒక జర్నలిస్టు హత్య కేసులో ప్రత్యేక సీబీఐ కోర్టు డేరా బాబాకు యావజ్జీవ కారాగార శిక్ష విధించగా.. ఏడేళ్ల జైలు జీవితం తర్వాత నిర్దోషిగా విడుదలయ్యారు. ఆ తర్వాత, తన శిష్యురాళ్లపై లైంగిక వేధింపుల కేసులో 2017లో గుర్మీత్‌కు 20 ఏళ్ల జైలు శిక్ష విధించారు. నాటినుంచి జైల్లోనే ఉంటున్నాడు. 2020 నుంచి ఇప్పటివరకు వివిధ కారణాలతో 16 సార్లు పెరోల్‌పై విడుదలై.. రోజులతరబడి బయటే తిరుగుతున్నారు. ఇప్పటికి గుర్మీత్ శిక్ష ప్రారంభమై 9 ఏళ్లు అవుతోంది. ఈ 9 ఏళ్ల కాలంలో ఆయన 400 రోజులకు పైగా జైలు బయటే గడిపారు.

ప్రొద్దుటూరులో టిడిపి వర్గాల మధ్య ఘర్షణ

లాఠీఛార్జ్ చేసి అదుపు చేసిన పోలీసులు

వైఎస్ఆర్ కడప జిల్లా ప్రొద్దుటూరులో మంగళవారం ఉద్రిక్తత చోటు చేసుకుంది.కడప జిల్లా ప్రొద్దుటూరులో అధికార టీడీపీకి చెందిన ఎమ్మెల్యే వరదరాజుల రెడ్డి, మరో నేత ప్రవీణ్ రెడ్డి వర్గాల మధ్య తీవ్ర ఆధిపత్య పోరు రచ్చకెక్కింది. ఎమ్మెల్యే వరదరాజుల రెడ్డి కుమారుడు కొండారెడ్డి భాగస్వామిగా ఉన్న ఎస్.ఎస్.షాపింగ్ మాల్ వద్ద రెండు వర్గాలు పరస్పరం రాళ్ల దాడికి పాల్పడ్డాయి. షాపింగ్ మాల్‌ను ప్రభుత్వ అనుమతులకు వ్యతిరేకంగా నిర్మించారంటూ ఇటీవల తెదేపా మాజీ ఇంఛార్జి ప్రవీణ్ మీడియా సమావేశంలో ఆరోపించారు. ఫర్ సేఫ్టీ అధికారులకు ఫిర్యాదు చేశారు. ఈ నేపథ్యంలో అధికారులు తనిఖీకి వచ్చారు. విషయం తెలుసుకున్న ఎమ్మెల్యే వరదరాజుల రెడ్డి, ప్రవీణ్ వర్గీయులు మాల్ వద్దకు చేరుకున్నారు. ఇరు వర్గాలు పరస్పరం రాళ్లదాడికి దిగాయి. పోలీసులు లాఠీఛార్జి చేసి ఇరు వర్గాలను చెదరగొట్టారు. స్థానిక ఎస్.ఎస్. షాపింగ్ మాల్ నిర్మాణంలో నిబంధనలు ఉల్లంఘించారంటూ ప్రవీణ్ రెడ్డి చేసిన ఫిర్యాదుపై ఫైర్ సేఫ్టీ అధికారులు తనిఖీలకు రావడంతో ఈ వివాదం మొదలైంది. సదరు మాల్‌లో ఎమ్మెల్యే కుమారుడు కొండారెడ్డి భాగస్వామి కావడంతో, తనిఖీల సమయంలో ఇరు వర్గాల అనుచరులు అక్కడికి భారీగా చేరుకున్నారు. ఈ క్రమంలో ఇరు పక్షాల మధ్య తీవ్ర వాగ్వాదం చోటుచేసుకుని, పరస్పరం రాళ్లు రువ్వుకునే వరకు వెళ్ళింది. ఈ ఘర్షణతో స్థానికులు తీవ్ర భయాందోళనలకు గురికాగా, సమాచారం అందుకున్న పోలీసులు వెంటనే రంగంలోకి దిగి పరిస్థితిని అదుపు చేయడానికి లాఠీఛార్జ్ చేసి ఇరు వర్గాలను చెదరగొట్టారు. ప్రస్తుతం ఎలాంటి అవాంఛనీయ సంఘటనలు జరగకుండా పట్టణంలో భారీ పోలీస్ బందోబస్తు ఏర్పాటు చేశారు.

ఖనిజాల తవ్వకం, శుద్ధిపై కీలక ఒప్పందం

క్వాడ్ విదేశాంగ్ మంత్రలు సమావేశంలో ఎంఓయూ

కీలక ఖనిజాల తవ్వకం, శుద్ధి సరఫరాలను సురక్షితం చేసే ఫ్రేమ్‌వర్క్‌కు సంబంధించిన ఒప్పందంపై భారత్- అమెరికాలు సంతకాలు చేశాయి. మంగళవారం న్యూఢిల్లీలో క్వాడ్ విదేశాంగ మంత్రల సమావేశం జరిగింది. ఈ సమావేశం సందర్భంగా అమెరికా-భారత్‌ల మధ్య కీలక ఒప్పందం కుదిరింది. ఈ సందర్భంగా ఇది చాలా సమయోచితమైన ? కీలకమైన విషయం అని అమెరికా విదేశాంగ కార్యదర్శి మార్కో రూబియో సమక్షంలో భారత విదేశాంగ మంత్రి ఎస్. జైశంకర్ అన్నారు.

ఈ ఒప్పందం పటిష్టమైన, వైవిధ్యభరితమైన సరఫరా గొలుసులను బలోపేతం చేస్తుందని, ప్రాజెక్టులకు ఆర్థిక సహాయం అందించడంతో పాటు కీలక ఖనిజాలు, అరుదైన మూలకాల్ని తవ్వి తీయడానికి, వాటి నిర్వహణకు కీలకమని విదేశాంగ మంత్రి జైశంకర్ తెలిపారు. ఎన్నో సవాళ్లు, అదే సమయంలో ఎన్నో అవకాశాలు ఉన్న ఈ ప్రపంచంలో భారత్ ? అమెరికాల మధ్య ఉన్న సహకారం ఎంత సన్నిహితంగా ఉందో చెప్పడానికి ఇది మరో నిదర్శనం అని ఆయన అన్నారు. ఇక మార్క్ మాట్లాడుతూ.. రూబియో అమెరికా ? భారతదేశాల మధ్య ఉన్న వ్యూహాత్మక భాగస్వామ్యం.. అది ఇరు దేశాల జాతీయ ప్రయోజనాలకు ముఖ్యమైనదని ఆయన అన్నారు. మన ఆవిష్కరణ ఆర్థిక వ్యవస్థకు ముఖ్యమైన కీలక ఖనిజాలు, సరఫరా గొలుసులకు ఇది దీర్ఘకాలిక విశ్వసనీయతనిస్తుంది. ఈ ఒప్పందంలో ఇరు దేశాలు వ్యూహాత్మక ప్రయోజనాలు ఉన్నాయి. క్రిటికల్ మినరల్స్ ఫోరమ్‌లో ఫిబ్రవరి 4వ తేదీన భారత్ చేరినప్పుడే ఈ ఒప్పందానికి పునాది పడిందది' అని రూబియో తెలిపారు.

అమెరికాలో కాల్పుల ఘటన

- సూపర్ మార్కెట్‌లో కాల్పుల్లో భారతీయ మహిళ మృతి

అమెరికాలో విషాద ఘటన చోటుచేసుకుంది. వర్జీనియా రాష్ట్రంలోని ఒక సూపర్ మార్కెట్‌లో మే 23 శనివారం గుజరాత్‌కు చెందిన భారతీయ మహిళ దారుణ హత్యకు హత్యకు గురయ్యారు. మృతురాలు బిజాపుర్ ప్రాంతంలో మెహసానా జిల్లా జంత్రాల్ గ్రామానికి చెందిన మేఘనా పటేల్‌గా గుర్తించారు. మేఘ్నా పటేల్ దుకాణం లోపల ఉండగా.. ఆ సమయంలోనే ఓ దుండగుడు కస్టమర్ తరహాలో లోపలికి వచ్చి సెకన్ల వ్యవధిలోనే ఆమెపై కాల్పులు జరిపాడు. దుండగుడు ఆమెపై విచక్షణా రహితంగా కాల్పులు జరపడంతో ఆమెకు తీవ్ర గాయాలయ్యాయి. అనంతరం ఆమె ఆసుపత్రిలో చికిత్స పొందుతూ మరణించారు. ఈ ఘటనకు సంబంధించి సీసీటీవీ ఫుటేజ్‌లో దృశ్యాలు కూడా బయటకు వచ్చాయి. ఈ కాల్పులు దోపిడీ ఉద్దేశంతోనే జరిగి ఉండవచ్చని అధికారులు భావిస్తున్నారు. ఈ ఘటనపై పోలీసులు దర్యాప్తు చేపట్టారు.

డబ్బుల కోసం డ్రగ్స్ సరఫరా

పంజాబీ సింగ్ సోహాల్ అరెస్ట్

డ్రగ్స్ కేసులో పంజాబీ సింగర్ హర్బీర్ సింగ్ సోహాల్ అరెస్టయ్యాడు. కారులో హెరాయిన్ తరలిస్తుండగా పోలీసులు అతడిని పట్టుకున్నారు. కారు నుంచి 5.1 కేజీల హెరాయిన్, 1.50 లక్షల రూపాయల నగదు స్వాధీనం చేసుకున్నారు. ఖన్నా ఎస్ఎస్పీ దర్పన్ అహ్లువాలియా తెలిపిన వివరాల మేరకు ?డ్రగ్స్ సప్లై రాకెట్‌లో హర్బీర్ కొరియర్‌గా వ్యవహరిస్తున్నాడు. హ్యాండ్లర్‌ల ద్వారా ఆస్ట్రేలియా, కెనడా నుంచి వచ్చిన డ్రగ్స్‌ను లోకల్ సప్లయర్స్‌కు చేరవేస్తున్నాడు. మే 7వ తేదీన 22 ఏళ్ల అక్షయ్ కుమార్ అనే వ్యక్తి డ్రగ్ ట్రాఫికింగ్ కేసులో అరెస్టయ్యాడు. పోలీసులు అతడి ఇంట్లో పెద్ద మొత్తంలో డ్రగ్స్ గుర్తించారు. 301 గ్రాముల హెరాయిన్‌ను స్వాధీనం చేసుకున్నారు. అతడిని విచారించగా.. లుధియానాలోని షిమ్లపురికి చెందిన విశాల్, సంజీవ్ కుమార్‌ల నుంచి తాను డ్రగ్స్ కొనుగోలు చేశానని చెప్పాడు. పోలీసులు సంజీవ్‌ను అదుపులోకి తీసుకుని విచారించగా హర్బీర్ సోహాల్ పేరు బయటకు వచ్చింది. హర్బీర్‌పై గతంలో కూడా పలు కేసులు ఉన్నాయి. 2022లో అతడు ఎక్స్‌టార్షన్ రాకెట్ కేసులో అరెస్ట్ అయ్యాడు. కొన్ని నెలల పాటు జైలులో ఉన్నాడు. బెయిల్‌పై బయటకు వచ్చాడు. ఇప్పుడు డ్రగ్స్ రాకెట్ కేసులో అరెస్ట్ అయ్యాడు.

నేడు ఢిల్లీకి తమిళనాడు సిఎం విజయ్ ప్రధాని మోడీతో భేటీకి అవకాశం

తమిళనాడు ముఖ్యమంత్రి జోసెఫ్ విజయ్ బుధవారం ఢిల్లీ పర్యటన చేయనున్నారు. ఈ పర్యటనలో భాగంగా ఆయన ప్రధాని నరేంద్ర మోడీని కలిసే అవకాశం ఉందని ఆ పార్టీ వర్గాలు వెల్లడించారు. బుధవారం ఉదయం సీనియర్ అధికారులు, రాష్ట్ర ప్రధాన కార్యదర్శితో సహా విజయ్ ఢిల్లీకి చేరుకోనున్నారు. అలాగే ఈ పర్యటనలో కాంగ్రెస్ సీనియర్ నేత సోనియాగాంధీ, రాహుల్ గాంధీని ఆయన కలవనున్నారు. విజయ్ ముఖ్యమంత్రి అయ్యాక ఇదే తొలి పర్యటన కావడం గమనార్హం.

శిరాజ్‌సింగ్ అప్నాపన్ పుస్తకావిష్కరణ ఆవిష్కరించిన మాజీ ప్రధాని దేవేగౌడ

కేంద్ర వ్యవసాయ శాఖ మంత్రి శివరాజ్ సింగ్ చౌహాన్ రచించిన 'అప్నాపన్: మై ఎక్స్‌పీరియన్స్ విత్ నరేంద్ర మోదీ' పుస్తకావిష్కరణ కార్యక్రమం దేశ రాజధాని ఢిల్లీలో ఘనంగా జరిగింది. అప్నాపన్ పుస్తకాన్ని మాజీ ప్రధాని హెచ్.డి.దేవెగౌడ, మాజీ ఉపరాష్ట్రపతి వెంకయ్య నాయుడు ఆవిష్కరించారు. ఈ సందర్భంగా దేశానికి అప్నాపన్ పుస్తకాన్ని శివరాజ్ సింగ్ అంకితం చేశారు. దేశాభివృద్ధికి నరేంద్ర మోదీ చేస్తున్న కృషి, ఆయనతో తన అనుభవాలను ఈ పుస్తకంలో కేంద్ర మంత్రి పొందుపరిచారు. పుస్తకావిష్కరణ అనంతరం మాజీ ఉపరాష్ట్రపతి వెంకయ్య నాయుడు ప్రసంగించారు. ఈ సందర్భంగా ఆయన మాట్లాడుతూ.. 'రైతు కుటుంబం నుంచి శివరాజ్ సింగ్ చౌహాన్ వచ్చారు. 17 ఏళ్ల పాటు మధ్యప్రదేశ్ ముఖ్యమంత్రిగా బాధ్యతలు నిర్వహించారు.

ఎన్నికల ముందు ప్రభుత్వం జర్నలిస్టులకు ఇచ్చిన హామీలను అమలు చేయాలి.

సూర్యాపేట జిల్లా మే 26 (విజన్ ప్రభ)
నడిగూడెం/:ఉమ్మడి రాష్ట్రంలో ఇండియన్ జర్నలిస్ట్ యూనియన్ పోరాటాల ఫలితంగానే తెలుగు రాష్ట్రాల్లో ఉన్నలి జర్నలిస్టులందరికీ అక్రిడేషన్లు మంజూరు చేశారని తెలంగాణ రాష్ట్ర యూనియన్ ఆఫ్ వర్కింగ్ జర్నలిస్టుల సంఘం సూర్యాపేట జిల్లా అధ్యక్షులు కోల నాగేశ్వరరావు అన్నారు.

మంగళవారం కోదాడ లినియోజకవర్గంలోని నడిగూడెం మండల కేంద్రంలో టియుడబ్ల్యూజే,ఐజేయు సభ్యత్వ నమోదు ప్రారంభించి మాట్లాడారు.

ఐజేయు జాతీయ కార్యవర్గ సభ్యులు కొంజేటి సత్యనారాయణ, రాష్ట్ర కార్యవర్గ సభ్యులు చలసాని శ్రీనివాసరావుల ఆధ్వర్యంలో సభ్యత్వ నమోదు చేస్తున్నట్లు తెలిపారు. మన జిల్లా ఇంచార్జ్, జాతీయ కార్యవర్గ సభ్యులు కొంజేటి సత్యనారాయణగారు,చలసాని శ్రీనివాసరావు లిఆధ్వర్యంలో జిల్లా మహాసభ త్వరలోనే నిర్వహించనున్నట్లు తెలిపారు.

కాంగ్రెస్ ప్రభుత్వం జర్నలిస్టులకు ఎన్నికల ముందు ఇచ్చిన హామీలను అమలు చేయాలని కోరారు.

తెలంగాణ రాష్ట్ర ఏర్పాటులో జర్నలిస్టుల పాత్ర ఎంతో కీలకమని ఆ విషయాన్ని ప్రభుత్వం గుర్తించాలన్నారు. గత టిఆర్ఎస్ ప్రభుత్వం జర్నలిస్టులను నిర్లక్ష్యం చేసిందని ఆరోపించారు. తెలంగాణలో ఒక్కటిగా ఉన్న జర్నలిస్టులను రెండుగా చీల్చి గత ప్రభుత్వం పబ్బం కడుపుకుందన్నారు. తెలంగాణ వ్యాప్తంగా పనిచేస్తున్న జర్నలిస్టులకు ఇండ్ల స్థలాలు మంజూరు చేయాల్సిన బాధ్యత ప్రభుత్వంపై ఉందని అన్నారు. జర్నలిస్టులను తెలంగాణ ఉద్యమకారులుగా ప్రభుత్వం గుర్తించాలని డిమాండ్ చేశారు. తెలంగాణ ఉద్యమ సమయంలో జర్నలిస్టులు ప్రత్యేక రాష్ట్ర సాధనకు పాటుపడ్డారని గుర్తు చేశారు. తెలంగాణ మలిదశ ఉద్యమకారులతోపాటు జర్నలిస్టులు కూడా రోడ్లపైకి వచ్చి ఆందోళన కార్యక్రమాల్లో పాల్గొని కీలక భూమిక పోషించారని తెలిపారు. తెలంగాణ రాష్ట్ర సాధనలో పాలుపంచుకున్న జర్నలిస్టులను గుర్తించి వారికి ప్రత్యేక పథకాలు అందించాలన్నారు. జిల్లాలో 23 మండలాలు ఐదు మున్సిపాలిటీలలో పనిచేస్తున్నజూ జర్నలిస్టులకు మండల కేంద్రాలలో ఇండ్ల స్థలాలు ఇండ్లు మంజూరు చేసి, వివిధ కార్పొరేషన్ల ద్వారా రుణాలు అందించాలన్నారు. ఇందిరమ్మ ఇళ్ల మంజూరులో జర్నలిస్టులకు ప్రత్యేకంగా నిధులు కేటాయించాలన్నారు. జిల్లాలోని జర్నలిస్టులకు యూనియన్ ఎప్పుడు అండగా ఉంటుందని గుర్తు చేశారు. లితెలిపారు. ఈ సందర్భంగా 143 కి చెందిన పలువురు జర్నలిస్టులు ఐజేయులో చేరారు.

కార్యక్రమంలో టి యు డబ్ల్యూ జె ఐ జె యు యూనియన్ దాడుల నిరోధక కమిటీ జిల్లా అధ్యక్షులు బాదే రాము, జిల్లా కార్యదర్శి కోటా రాంబాబు, యూనియన్ ప్రతినిధులు షేక్ నాగుల్ మీరా, మహేష్, ఎస్ఎన్ మూర్తి, ఎండి అఫ్జల్, గోవిందు,శ్రీనివాసు, గోపి శ్రీహరి పాల్గొన్నారు.

కోదాడ మహానాడుకు తెదేపా శ్రేణులు తరలిరావాలి

వర్చువల్ మహానాడు కు కోదాడలో ఘనంగా ఏర్పాట్లు
మహానాడు కోఆర్డినేటర్లు ముత్తినేని సైదేశ్వర రావు...
ఓరుగంటి ప్రభాకర్

కోదాడ మే 26 (విజన్ ప్రభ)
నల్గొండ పార్లమెంటు నియోజకవర్గ వ్యాప్తంగా వర్చువల్‌గా నిర్వహించబోయే తెలుగుదేశం పార్టీ పండుగ మహానాడు కార్యక్రమానికి పార్టీ శ్రేణులు, నాయకులు, కార్యకర్తలు అధిక సంఖ్యలో తరలివచ్చి విజయవంతం చేయాలని మహానాడు కోఆర్డినేటర్లు ముత్తినేని సైదేశ్వరరావు, ఓరుగంటి ప్రభాకర్ పిలుపునిచ్చారు. మంగళవారం కోదాడ పట్టణంలో పార్టీ ముఖ్య నాయకులతో మహానాడు ఏర్పాట్లపై

నిర్వహించిన సన్నాహక సమావేశంలో వారు మాట్లాడారు. నేడు, రేపు రెండు రోజులపాటు కోదాడ పట్టణంలోని గుడుగుంట్ల అప్పయ్య ఫంక్షన్ హాల్ లో ఉదయం 9 గంటలకు కార్యక్రమం ప్రారంభమవుతుందని తెలిపారు.పార్టీ అధినేత ఆదేశాల మేరకు నల్గొండ పార్లమెంట్ పరిధిలోని అన్ని నియోజకవర్గాల ముఖ్య నాయకులు, కార్యకర్తలను అనుసంధానం చేస్తూ ఈ వర్చువల్ మహానాడును కోదాడలో ఘనంగా నిర్వహిస్తున్నట్లు తెలిపారు. తెలుగుదేశం పార్టీ మరింత నూతన ఉత్తేజంతో ముందుకు సాగేందుకు, ప్రజా సమస్యలపై పోరాట కార్యాచరణను రూపొందించేందుకు ఈ మహానాడు వేదిక కానుందని, కావున నియోజకవర్గంలోని తెదేపా అభిమానులు, కార్యకర్తలు ఉత్సాహంగా పాల్గొనాలని కోరారు. ఈ సమావేశంలో నాయకులు భయ్యా నారాయణ, కొల్లు నరసయ్య, సాతులూరి గురవయ్య, బండ్లమూడి వెంకటేశ్వరరావు, గుండు నాగేశ్వరరావు, పిట్టల శోభన్ బాబు, కోలా శ్రీరాములు తదితరులు పాల్గొన్నారు.

వర్కింగ్ ఉమెన్ భద్రత సంరక్షణ ప్రభుత్వ బాధ్యత- మంత్రి సీతక్క

•బంజారాహిల్స్‌లో వర్కింగ్ ఉమెన్ హాస్టల్, సఖి కేంద్రాన్ని ప్రారంభించిన మంత్రి సీతక్క

మహిళా వారోత్సవాల్లో భాగంగా హైదరాబాద్ బంజారాహిల్స్ రోడ్ నెంబర్-12లో నిర్మించిన వర్కింగ్ ఉమెన్ హాస్టల్ "సఖి నివాస్", వన్ స్టాప్ సెంటర్ "సఖి కేంద్రం"ను రాష్ట్ర పంచాయతీరాజ్, గ్రామీణాభివృద్ధి, మహిళా శిశు సంక్షేమ శాఖ మంత్రి డా. ధనసరి అనసూయ సీతక్క ప్రారంభించారు. ఈ కార్యక్రమంలో ఎంపీ అనిల్ కుమార్ యాదవ్, ఎమ్మెల్యే దానం నాగేందర్, మహిళా కమిషన్ చైర్‌పర్సన్ విజయలక్ష్మి, చైల్డ్ కమిషన్ చైర్‌పర్సన్ సీతా దయాకర్ రెడ్డి,చైల్డ్స్ రైట్స్ కమిషన్ సభ్యులు బండి అపర్ణ, వందన గౌడ్ మరిపల్లి చందన, సరిత, ప్రేమ్ లత అగర్వాల్, ఉమెన్ డెవలప్మెంట్ కార్పొరేషన్ చైర్‌పర్సన్ బంద్రు శోభారాణి తదితరులు పాల్గొన్నారు.

ఈ సందర్భంగా మంత్రి సీతక్క మాట్లాడుతూ.. గ్రామీణ ప్రాంతాల నుంచి ఉపాధి, ఉద్యోగ అవకాశాల కోసం హైదరాబాద్‌కు వచ్చే మహిళలకు సురక్షిత వసతి కల్పించేందుకు ప్రభుత్వం వర్కింగ్ ఉమెన్ హాస్టళ్లను ఏర్పాటు చేస్తోందన్నారు. ఈ హాస్టల్‌లో సుమారు 150

మంది మహిళలకు వసతి సౌకర్యం కల్పించామని తెలిపారు. చిన్న పిల్లలతో వచ్చే తల్లులు కూడా ఇక్కడే బస చేసే విధంగా ప్రత్యేక సదుపాయాలు ఏర్పాటు చేసినట్లు చెప్పారు.

మహిళల భద్రత, గౌరవం, ఆత్మవిశ్వాసం, ఆర్థిక స్వావలంబన కోసం తెలంగాణ ప్రభుత్వం అత్యంత ప్రాధాన్యతతో పనిచేస్తోందని మంత్రి పేర్కొన్నారు. మహిళలు ఎదుగుతుంటే కొందరు సహించలేక విమర్శలు చేస్తున్నారని, కానీ మహిళల శక్తి ముందు అలాంటి విమర్శలు నిలవవని అన్నారు. మహిళా అభ్యున్నతిని ఓర్చుకోలేని విపక్షాలకు మహిళలే తగిన బుద్ధి చెబుతారని వ్యాఖ్యానించారు.

రాష్ట్ర ప్రభుత్వం మహిళా సంఘాలకు ఐదు లక్షల నుంచి పది లక్షల రూపాయల వరకు వడ్డీ లేని రుణాల పరిమితిని పెంచిందని తెలిపారు. మహిళా సంఘాలకు రైస్ మిల్లులు, పెట్రోల్ బంకులు, మహిళా సూపర్ మార్కెట్లు వంటి ఉపాధి అవకాశాలు కల్పిస్తున్నామని చెప్పారు. ఒకప్పుడు ఖర్చులకోసం కోసం ఇతరులను ఆశ్రయించే స్థితి నుంచి.. ఇంటి ఖర్చులు భరించే స్థాయికి, పిల్లల చదువు బాధ్యతలు చూసుకునే స్థాయికి, నలుగురికి ఉపాధి కల్పించే స్థాయికి మహిళలను తీసుకెళ్తున్నామని అన్నారు.

సంపద సృష్టించే శక్తిగా మహిళలను తీర్చిదిద్దడమే ప్రభుత్వ లక్ష్యమని మంత్రి స్పష్టం చేశారు. మహిళల ఆదాయం పెరిగితే కుటుంబం బలపడుతుందని, రాష్ట్రం సంపన్నమవుతుందని పేర్కొన్నారు. ప్రతి కుటుంబంలో మహిళ ఎదగాలనే లక్ష్యంతో ముఖ్యమంత్రి రేవంత్ రెడ్డి పనిచేస్తున్నారని తెలిపారు.

మహిళా సంఘాల ఆధ్వర్యంలో ఏర్పాటు చేస్తున్న సోలార్ విద్యుత్ ప్లాంట్లను బుధవారం నాడు ప్రారంభించనున్నామని, మధిర నియోజకవర్గంలో ఉప ముఖ్యమంత్రి బట్టి విక్రమార్క చేతుల మీదుగా ప్రారంభిస్తామని జూన్ 5న మహిళలకు ఆర్టీసీ బస్సులను సీఎం రేవంత్ రెడ్డి అందజేస్తారని మంత్రి సీతక్క వెల్లడించారు. మహిళా ఉన్నతే తెలంగాణ ప్రగతి అని, గ్రామ గ్రామాన మహిళలు సాధిస్తున్న విజయాలను సమాజానికి చాటి చెప్పాలని పిలుపునిచ్చారు.

జిసిసిల రాకతో మన ఐటి ఇంజనీర్లు, సాంకేతిక నిపుణులకు ఉద్యోగావకాశాలు

హైదరాబాద్ లో మరో కొత్త జిసిసి కేంద్రం. ముందుకొచ్చిన రీజెనరాన్

అత్యున్నత స్థాయి మౌలిక సదుపాయాలు, ప్రతిభావంతులతో కూడి ట్యాలెంట్ ఫూల్ అందుబాటులో ఉండటం వల్ల ప్రపంచ ప్రఖ్యాత కంపెనీలు తమ గ్లోబల్ సామర్థ్య కేంద్రాల (జిసిసి) ఏర్పాటుకు హైదరాబాద్ ను ఎంపిక చేసుకుంటున్నాయిని ఐటి, పరిశ్రమల మంత్రి దుద్దిళ్ల శ్రీధర్ బాబు వెల్లడించారు. జిసిసిల రాకతో మన ఐటి ఇంజనీర్లు, సాంకేతిక నిపుణులకు ఉద్యోగావకాశాలు పెరుగుతాయని ఆయన అన్నారు

న్యూయార్క్ లోని ట్యారిటౌన్ కేంద్రంగా కార్యకలాపాలు నిర్వహిస్తున్న బయోటెక్ దిగ్గజం రీజెనరాన్ అమెరికా వెలుపల మొదటి జిసిసిని ఏర్పాటు చేయడానికి తెలంగాణా రాష్ట్రాన్ని ఎంపిక చేసుకోవడం మన ప్రతిష్ఠను మరింత పెంచుతుందని ఆయన సంతోషం వ్యక్తం చేసారు. రీజనరాన్ సీనియర్ వైస్ ప్రెసిడెంట్ బ్యారీ కోవల్ ఆధ్వర్యంలో ఓ ప్రతినిధి బృందం మంగళవారం నాడు డా. బిఆర్ అంబేద్కర్ సచివాలయంలో ఐటి, పరిశ్రమల మంత్రి దుద్దిళ్ల శ్రీధర్ బాబుతో బేటీ అయింది. ఈ సందర్భంగా మంత్రి సమక్షంలో జిసిసి ఏర్పాటుకు సంబంధించి బ్యారీ కోవల్. తెలంగాణా లైఫ్ సైన్సెస్ సిఇఓ సర్వేశ్ సింగ్ లు అవగాహన పత్రాల (ఎంఓయు)ను మార్చుకున్నారు. అనంతరం శ్రీధర్ బాబు మాట్లాడుతూ రెజెనరాన్‌కు ఐర్లాండ్, యూకే, జర్మనీ, నెదర్లాండ్స్ వంటి దేశాల్లో కార్యాలయాలు, ఉత్పత్తి కేంద్రాలు ఉన్నప్పటికీ, హైదరాబాద్‌లో ఏర్పాటు చేయనున్నజిసిసి ప్రత్యేకమైన గ్లోబల్ హబ్‌గా పనిచేస్తుందని తెలిపారు.. ఇది ప్రపంచవ్యాప్తంగా సంస్థ కార్యకలాపాలను సమన్వయం చేస్తూ క్లినికల్ ట్రయల్స్ నిర్వహణ, అధునాతన డేటా సైన్స్, ఆర్టిఫిషియల్ ఇంటెలిజెన్స్ ఇంజినీరింగ్, కమర్షియల్ అనలిటిక్స్ వంటి అత్యున్నత స్థాయి డిజిటల్ సేవలను అందిస్తుందని చెప్పారు.

ప్రస్తుతం హైదరాబాద్‌లో దాదాపు 450 గ్లోబల్ కెపబిలిటీ సెంటర్లు (+జజలు) పనిచేస్తుండగా, మరిన్ని అంతర్జాతీయ సంస్థలు పెట్టుబడులకు ముందుకు వస్తున్నాయని శ్రీధర్

బాబు తెలిపారు. జిసిసి ల కేంద్రంగా ముంబయి, ఢిల్లీ, చెన్నైలను అధిగమించి హైదరాబాద్ రెండో స్థానంలో నిలిచిందని శ్రీధర్ బాబు పేర్కొన్నారు. బయోటెక్నాలజీ, లైఫ్ సైన్సెస్, ఆర్టిఫిషియల్ ఇంటెలిజెన్స్, డేటా సైన్స్, డిజిటల్ టెక్నాలజీల రంగాల్లో ఉన్న బలమైన ఎకోసిస్టం ప్రపంచ కంపెనీలను ఆకర్షిస్తోందన్నారు.

తెలంగాణ ప్రభుత్వం పరిశోధన, తయారీ రంగం, పారిశ్రామిక విధానాలు, మౌలిక సదుపాయాల అభివృద్ధికి ప్రాధాన్యం ఇస్తోందని శ్రీధర్ బాబు తెలిపారు. జీనోమ్ వ్యాలీ విస్తరణ, త్వరలో ఏర్పాటు కానున్న గ్రీన్ ఫార్మా సిటీ వంటివి రాష్ట్ర లైఫ్ సైన్సెస్ రంగాన్ని మరింత బలోపేతం చేస్తాయని చెప్పారు.

రెజెనరాన్ సంస్థ ఏర్పాటు చేయనున్న గ్లోబల్ కెపబిలిటీ సెంటర్ ద్వారా రాబోయే సంవత్సరాల్లో పెద్ద సంఖ్యలో ఉన్నత స్థాయి ఉద్యోగ అవకాశాలు లభిస్తాయని మంత్రి పేర్కొన్నారు.

ప్రపంచంలో ప్రముఖ బయోటెక్నాలజీ సంస్థల్లో ఒకటైన రెజెనెరాన్ ఇప్పటికే అనేక ఔషధాలను అభివృద్ధి చేసి ప్రపంచవ్యాప్తంగా సేవలు అందిస్తోందని ఆయన తెలిపారు. ఈ సమావేశంలో రెజెనెరాన్ సీనియర్ వైస్ ప్రెసిడెంట్ బ్యారి కోవాల్, రెజెనెరాన్ జీసీసీ ఎగ్జిక్యూటివ్ డైరెక్టర్ రాజీవ్ ఓనాట్, సంస్థ ప్రతినిధులు, పరిశ్రమల శాఖ అధికారులు పాల్గొన్నారు.

కొనసాగుతున్న మత్స్య సహకార సంఘం నామినేషన్లు

సూర్యాపేట జిల్లా మే 26 (విజన్ ప్రభ)
కోదాడ మత్స్య సహకార సంఘం ఎన్నికల నామినేషన్ ప్రక్రియ కొనసాగుతోందని ఎన్నికల అధికారి ఇందిరా తెలిపారు. ఖానాపురం, వెంకట్రాంపురం, కోదాడ గ్రామాల పరిధిలోని 9 డైరెక్టర్ స్థానాలకు పలువురు అభ్యర్థులు నామినేషన్లు దాఖలు చేస్తున్నట్లు పేర్కొన్నారు.ఖానాపురం గ్రామం నుంచి శీలం నాగేంద్రబాబు, గుండపల్లి రామారావు డైరెక్టర్లుగా తమ నామినేషన్ పత్రాలను సమర్పించారు. నామినేషన్ కేంద్రాల వద్ద అధికారులు అవసరమైన ఏర్పాట్లు చేసినట్లు తెలిపారు. అభ్యర్థులు ఎన్నికల నిబంధనలు పాటిస్తూ ప్రశాంత వాతావరణంలో నామినేషన్లు వేస్తున్నారని పేర్కొన్నారు. ఎన్నికల ప్రక్రియను పారదర్శకంగా నిర్వహిస్తామని అధికారులు వెల్లడించారు.

వడదెబ్బతో మహిళ మృతి

సూర్యాపేట జిల్లా మే 26 (విజన్ ప్రభ)
అనంతగిరి మండలం
పరిధిలోని ఖానాపురం గ్రామానికి చెందిన నర్రా సైదమ్మ(45) వడదెబ్బతో మృతి చెందింది. గత కొన్ని రోజులుగా ఎండ తీవ్రత కారణంగా ఆమె అస్వస్థతకు గురైనట్లు కుటుంబ సభ్యులు తెలిపారు. ఆరోగ్యం మరింత విషమించడంతో ఇంటి వద్దనే ఆమె మృతిచెందింది. సైదమ్మ మృతితో కుటుంబ సభ్యులు, గ్రామస్తులు విషాదంలో మునిగిపోయారు.

గంజాయి నిర్మూలన లక్ష్యంగా నార్కోటి డాగ్ 'రోలెక్స్' తనిఖీలు.

సూర్యాపేట జిల్లా మే 26 (విజన్ ప్రభ)
:నడిగూడెం: :జిల్లా ఎస్పీ నరసింహ ఐపీఎస్ ఆదేశాల మేరకు డాగ్స్ స్క్వాడ్ సిబ్బంది నడిగూడెం మండల కేంద్రంలో విస్తృత తనిఖీలు నిర్వహించారు. స్థానిక ఎస్ ఐ మాట్లాడుతూ గంజాయి లాంటి మాదకద్రవ్యాల నిర్మూలన గుర్తింపు లక్ష్యంగా నార్కోటిక్ డాగ్ రోలెక్స్ తో మండల కేంద్రంలో హోటల్స్, టీ దుకాణాలు, మెడికల్ దుకాణాలు, కూరగాయల దుకాణాలు, బహిరంగ ప్రదేశాలలో తనిఖీలు, సోదాలు నిర్వహించామని అన్నారు. ప్రస్తుత సమాజంలో గాంజాయి లాంటి మాదకద్రవ్యం మన యువతని సమాజాన్ని పట్టిపీడిస్తుందని దీనిని తరిమికొట్టాల్సిన బాధ్యత అందరిపై ఉండాలని అన్నారు. దీనిలో భాగంగానే విస్తృత తనిఖీలు నిర్వహించామని. డ్రగ్స్ కు సంబంధించిన సమాచారం పోలీసు వారికి ఇవ్వాలని సూచించారు. ఎవరైనా గంజాయి ఉపయోగించి ఉపయోగించేవారు ఉన్నా సరఫరా చేసేవారు ఉన్నా అలాంటి వారి సమాచారం పోలీసులకుతెలియజేయాలని కోరారు.

గ్రామీణ వైద్యుడు కృష్ణ కుటుంబానికి ఆర్థిక సహాయం అందజేత.

సూర్యాపేట జిల్లా మే 26 (విజన్ ప్రభ)
నడిగూడెం మండల కేంద్రానికి చెందిన గ్రామీణ వైద్యుడు కందాల కృష్ణ ఇటీవల అనారోగ్యంతో మృతి చెందటంతో వారి కుటుంబాన్ని ఆదుకునేందుకు నడిగూడెం గ్రామానికి చెందిన కాంగ్రెస్ పార్టీ నాయకులు మృతుని కుటుంబ సభ్యులకు 25 వేల రూపాయల నగదును మంగళవారం అందజేశారు. ఈ సందర్భంగా సర్పంచ్ దున్న శ్రీనివాస్ మాట్లాడుతూ మృతుడు కృష్ణ కుటుంబానికి పార్టీ ఎప్పుడు అండగా ఉంటుందని తెలిపారు.ఈ కార్యక్రమంలో గ్రామ సర్పంచ్ దున్నా శ్రీనివాస్,ఉప సర్పంచ్ ఎలుగూరి నాగరాజు,వార్డు సభ్యులు దున్నా శ్రీకాంత్, బాణాల సతీష్ కుమార్,గుండు మహేందర్ ప్రసాద్, కాసాని మాదవి గోపీనాథ్,షేక్ నాజియా రియాజ్,కాంగ్రెస్ పార్టీ జిల్లా ప్రధాన కార్యదర్శి పల్లపు శ్రీనివాస్, మండల వర్కింగ్ ప్రెసిడెంట్ గుండు శ్రీనివాస్,కాంగ్రెస్ పార్టీ గ్రామ శాఖ అధ్యక్షులు బోళ్ల నర్సిరెడ్డి,వీరాంజనేయ స్వామి ఆలయ చైర్మన్ పందిరి వెంకటరెడ్డి,కాసాని వెంకన్న,ఎలక రామిరెడ్డి,బీరవెల్లి సురేందర్ రెడ్డి, తోట శ్రీనివాస్, కత్తి విజయ్, దేవరంగుల నాగభూషణం, షేక్ మౌలానా, శ్రీరాముల శ్రీనివాస్,ఎద్దు రమేష్, శ్రీబీరవల్లి సుధాకర్ రెడ్డి,మండవ నర్సయ్య, పార్టీ నాయకులు, గ్రామస్తులు తదితరులు పాల్గొన్నారు.

ముదిరిన డాన్-3 వివాదం

రణ్‌వీర్‌పై సినీ ఎంప్లాయిస్ నిషేధం

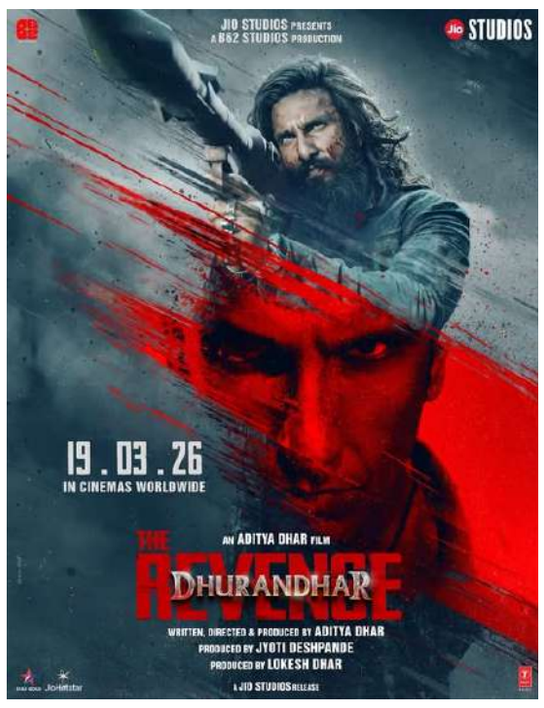

'ధురంధర్' రెండు భాగాలతో సూపర్ హిట్‌ను తన ఖాతాలో వేసుకుని కొన్ని రోజులుగా టాక్ ఆఫ్ ది ఇండస్ట్రీగ్రా మారారు బాలీవుడ్ అగ్ర కథానాయకుడు రణ్‌వీర్. ఇప్పుడు ఆయన మరోసారి వార్తల్లో నిలిచారు. కొన్ని రోజులుగా చర్చనీయాంశమైన 'డాన్ 3' వివాదం ఇప్పుడు ముదిరింది. ఏకంగా ఈ అగ్ర హీరోపై బ్యాన్ విధించే పరిస్థితికి వచ్చింది. అమితాబ్ బచ్చన్, షారుఖ్ ఖాన్ తర్వాత డాన్ పాత్రను పోషించాల్సిన రణ్‌వీర్‌పై 'ఫెడరేషన్ ఆఫ్ వెస్టర్న్ ఇండియా సినీ ఎంప్లాయీస్'(ఎఫ్‌డబ్ల్యూఐసీఈ) మూడేళ్ల పాటు నిషేధం విధించింది. దీంతో ఆయన హాట్ టాపిక్‌గా మారారు. 2023లో ఫర్హాన్ అక్తర్ ఎక్సెల్ ఎంటర్‌టైన్‌మెంట్ సంస్థ రణ్‌వీర్ సింగ్ హీరోగా 'డాన్ 3'ని అధికారికంగా ప్రకటించింది. అప్పుడే ప్రమోషనల్ వీడియోను విడుదల చేసి పెద్ద సంచలనం సృష్టించింది. అయితే సినిమా తీయడంలో కొంత ఆలస్యం కావడం.. స్క్రిప్ట్‌లో సమస్యలు తలెత్తడంతో రణ్‌వీర్ ఈ చిత్రం నుంచి వైదొలిగినట్లు వార్తలు వచ్చాయి. రణ్‌వీర్ తన డాన్ పాత్రను మరింత డార్క్, హింసాత్మకంగా చూపించాలని కోరుకున్నట్టు బాలీవుడ్ మీడియాలో వార్తలు వచ్చాయి. అయితే ఫర్హాన్ అక్తర్ పాత్రను మార్చడానికి నిరాకరించడంతో ఇద్దరి మధ్య విభేదాలు వచ్చాయి. షూటింగ్ షెడ్యూల్ ఆలస్యం కావడంతో రణ్‌వీర్ అసహనం వ్యక్తంచేస్తూ ఈ ప్రాజెక్ట్ నుంచి వైదొలిగినట్లు బాలీవుడ్ కథనాలు పేర్కొన్నాయి. 'డాన్ 3' నుంచి తాను వైదొలిగిన తర్వాత దర్శకుడు ఫర్హాన్ అక్తర్‌కు రణ్‌వీర్ రూ.10కోట్లు ఆఫర్ చేసినట్లు వార్తలు వచ్చాయి. అలాగే తన తదుపరి చిత్రం 'ప్రళయ్'లో అక్తర్ నిర్మాణసంస్థకు వాటా ఇవ్వడానికి కూడా ఈ హీరో అంగీకరించారని టాక్ వినిపించింది. అయితే దీనిపై ఎవరూ అధికారికంగా స్పందించలేదు. ఒకవైపు ఈ వార్తలు వస్తోన్న తరుణంలోనే ఈ వివాదంపై ఎక్సెల్ ఎంటర్‌టైన్‌మెంట్ సంస్థ రణ్‌వీర్ సింగ్‌పై రూ.45 కోట్ల నష్టపరిహారం కోరుతూ లీగల్ నోటీసు జారీ చేసింది. దీంతో 'ఫెడరేషన్ ఆఫ్ వెస్టర్న్ ఇండియా సినీ ఎంప్లాయీస్'(ఎఫ్‌డబ్ల్యూఐసీఈ) రణ్‌వీర్‌పై మూడేళ్లు నిషేధం విధించింది. రణ్‌వీర్ చర్చలకు సహకరించలేదని, నిర్మాతలు నష్టపోయిన రూ.45 కోట్ల ప్రీ ప్రొడక్షన్ నష్టపరిహారం విషయంలో నిర్మాణ సంస్థతో ఉన్న వివాదాన్ని పరిష్కరించుకునే వరకు ఆయనతో కలిసి పనిచేయవద్దని పరిశ్రమని ఆదేశిస్తూ 'ఎఫ్‌డబ్ల్యూఐసీఈ' ప్రకటన జారీ చేసింది. సినిమాలు కీలక దశలో ఉన్నప్పుడు సీనియర్‌లు, స్టార్‌లు ప్రాజెక్ట్‌ల నుంచి వైదొలగడం వినోద పరిశ్రమ స్థిరత్వానికి.. పని వాతావరణానికి తీవ్ర ముప్పును కలిగిస్తుందని ఎఫ్‌డబ్ల్యూఐసీఈ పేర్కొంది. అయితే, ఇది ప్రభుత్వం విధించిన నిషేధం కాకపోవడంతో రణ్‌వీర్‌పై పెద్దగా ప్రభావం పడదని సినీవర్గాలు భావిస్తున్నాయి. ఈ మొత్తం వ్యవహారంపై రణ్‌వీర్ టీమ్ స్పందించింది. 'ఆయన తన వృత్తిని ఎంతో గౌరవిస్తారు. 'డాన్ 3' విషయంలో జరుగుతోన్న పరిణామాలపై ఆయన స్పందించకపోవడానికి కారణం ఇదే. ఊహాగానాలకు ఆజ్యం పోయడం ఆయనకు ఇష్టం లేదు' అని టీమ్ పేర్కొంది. డాన్ 3లో భాగమైన ప్రతిఒక్కరినీ ఆయన ఎంతో గౌరవిస్తారని తెలిపింది. ఈ బ్యాన్ ఆయన భవిష్యత్ ప్రాజెక్టులపై ఎంత ప్రభావం చూపుతుందనేది ఆసక్తిగా మారింది.

చెన్నై లవ్‌స్టోరీ నుంచి నిను వదలనే

..సెకండ్ సింగిల్ విడుదల

నిమిషమైనా నిను వదలనే.. అంటూ తన మ్యూజిక్‌తో మ్యాజిక్ క్రియేట్ చేశారు మణిశర్మ. కిరణ్ అబ్బవరం ప్రధానపాత్రలో రవి నంబూరి దర్శకత్వంలో రానున్న చిత్రం 'చెన్నై లవ్‌స్టోరీ'. తాజాగా ఈసినిమా నుంచి సెకండ్ సింగిల్‌ను టీమ్ విడుదల చేసింది. 'నను నేను వదిలినా.. నిను వదలనే..' అంటూ సాగే లిరిక్స్ అనంత్ శ్రీరామ్ అందించగా.. జావెద్ అలీ తన గాత్రంతో మరోస్థాయికి తీసుకెళ్లారు. యూత్‌కు కనెక్ట్ అయ్యేలా ఉన్న ఈ పాటను తీర్చిదిద్దారు. తెలుగు సినీ పరిశ్రమలో తనకంటూ ప్రత్యేక గుర్తింపు సంపాదించుకుంటున్న యువ నటి శ్రీ గౌరి ప్రియ. వరుసగా విభిన్న పాత్రలతో ప్రేక్షకులను ఆకట్టుకుంటున్న ఈ తెలుగమ్మాయి ప్రస్తుతం హీరో కిరణ్ అబ్బవరంతో కలిసి 'చెన్నై లవ్ స్టోరీ' చిత్రంలో నటిస్తోంది. తాజాగా ఈ సినిమా నుంచి విడుదలైన 'వదలనే' పాట లాంచ్ ఈవెంట్‌లో శ్రీ గౌరి ప్రియ చేసిన వ్యాఖ్యలు అందరినీ భావోద్వేగానికి గురి చేశాయి. ఈ పాటలోని లిరిక్స్‌ను ఎవరికి అంకితం చేస్తారని ప్రశ్నించగా, శ్రీ గౌరి ప్రియ సమాధానం ఇస్తూ ఒక్కసారిగా భావోద్వేగానికి లోనైంది. నిజంగా చెప్పాలంటే మా అమ్మ నన్ను వదిలేసి మూడేళ్లు అయింది. కానీ తను నన్ను అసలు వదల్లేదు. నేను కూడా తనను ఎప్పటికీ వదలను. ఈ విషయం తనకు తెలుసు, నాకు తెలుసు. ఈ పాటలోని లైన్స్‌ను మా అమ్మకే అంకితం చేస్తున్నాను' అని చెప్పింది. ఆమె మాటలు విన్న వెంటనే కార్యక్రమంలో ఉన్నవారు కొద్దిసేపు నిశ్శబ్దంగా మారిపోయారు. సోషల్ మీడియాలో ఈ వీడియో వేగంగా వైరల్ అవుతోంది. మూడేళ్ల క్రితం శ్రీ గౌరి ప్రియ తల్లి వసుంధర క్యాన్సర్ కారణంగా మరణించారు. తల్లితో తనకు చాలా ఆత్మీయ అనుబంధం ఉండేదని గౌరి ప్రియ పలు సందర్భాల్లో వెల్లడించింది. ఆమెను కేవలం తల్లిగానే కాకుండా ఒక మంచి స్నేహితురాలిగా భావించేదని చెప్పింది. తల్లి మరణంతో కొంతకాలం తీవ్ర మానసిక వేదనకు గురైన ఆమె, ఆ తర్వాత మళ్లీ తన కెరీర్‌పై దృష్టి పెట్టింది. హీరో కిరణ్ అబ్బవరం ప్రధాన పాత్రలో నటిస్తున్న 'చెన్నై లవ్ స్టోరీ' చిత్రానికి రవి నంబూరి దర్శకత్వం వహిస్తున్నారు. సంగీత దర్శకుడు మణిశర్మ స్వరాలు అందిస్తున్నారు.

బుచ్చిబాబు కోసం పెద్దిలో నటించా: దివ్యేందు

'పెద్ది' డైరెక్టర్ బుచ్చిబాబుపై ప్రశంసలు కురిపించారు బాలీవుడ్ నటుడు దివ్యేందు శర్మ. ఆయన కోసమైనా 'పెద్ది' చేయాలని అనుకున్నట్లు చెప్పారు. రామ్ చరణ్ హీరోగా బుచ్చిబాబు తెరకెక్కించిన చిత్రం 'పెద్ది'. ఇందులో దివ్యేందు శర్మ కీలక పాత్రలో నటించారు. జూన్ 4న ఈ సినిమా ప్రేక్షకుల ముందుకురానుంది. ఈ నేపథ్యంలో ప్రచారంలో భాగంగా దివ్యేందు ఇంటర్వ్యూల్లో పాల్గొన్నారు. ఈ సినిమా అంగీకరించడానికి కారణం వెల్లడించారు. తాను ఉత్తరాఖండ్‌లో షూటింగ్‌లో ఉన్నప్పుడు ఈ చిత్ర బృందం నుంచి ఫోన్ వచ్చింది. వీలున్నప్పుడు వస్తాను అని చెప్పా. తర్వాత 'మిమ్మల్ని కలవాలి' అని బుచ్చిబాబు చాలా మెసేజ్‌లు పెట్టారు. దీంతో నేను ఆ షూట్ మధ్యలోనే ఆపేసి ఎంతోసేపు ప్రయాణించి చాలా కష్టపడి అక్కడినుంచి ఇక్కడికి వచ్చాను. బుచ్చిబాబును చూసి ఆశ్చర్యపోయాను. ఎంతో ప్రేమతో వ్యవహరించారు. కళకు ఎంత గౌరవం ఇస్తారో చూశాను. నా పాత్రను వివరించేటప్పుడే నిర్ణయించుకున్నా. ఈ సినిమా ఎలా ఉన్నా బుచ్చిబాబు కోసం చేయాలి అని. వెంటనే ఓకే చేశా. ఆయన నన్ను అంత ప్రభావితం చేశారు' అని దివ్యేందు తెలిపారు. ఇక పెద్ది కథ గురించి మాట్లాడుతూ..'స్టోరీ చూసి షాక్ అయ్యాను. ఎంత గొప్పగా రాశారో అనుకున్నా. ఎన్నో ట్విస్ట్‌లు, గొప్ప గొప్ప పాత్రలు ఉన్నాయి. గుర్తింపు కోసం ఎంత యుద్ధమైనా చేయొచ్చని ఈ సినిమా చూశాక అర్థం అవుతుంది. 'పెద్ది' తన గుర్తింపు కోసం ఎంతో పోరాడతాడు. ఆ అంశం నాకు చాలా నచ్చిందని చెప్పారు.

సిఎం విజయ్‌తో లోకేశ్ కనగరాజ్ భేటీ

తమిళనాడు రాజకీయాల్లో సరికొత్త అధ్యాయాన్ని లిఖిస్తూ, ఇటీవల జరిగిన అసెంబ్లీ ఎన్నికల్లో చారిత్రాత్మక విజయం సాధించి ముఖ్యమంత్రిగా బాధ్యతలు స్వీకరించిన తమిళగ వెట్రి కజగం అధినేత, దళపతి విజయ్‌ను ప్రముఖ స్టార్ డైరెక్టర్ లోకేష్ కనగరాజ్ మర్యాదపూర్వకంగా కలుసుకున్నారు. సీఎంగా ప్రమాణ స్వీకారం చేసిన విజయ్‌కు ఆయన స్వయంగా కలిసి తన హృదయపూర్వక అభినందనలు తెలియజేశారు. ఈ సందర్భంగా విజయ్‌తో దిగిన ఫొటోను షేర్ చేసిన లోకేష్ తమిళనాడు ముఖ్యమంత్రిగా బాధ్యతలు స్వీకరించిన విజయ్ అన్నా నీకు శుభాకాంక్షలు అంటూ లోకేష్ రాసుకోచ్చాడు. గతంలో వీరిద్దరి కాంబినేషన్‌లో వచ్చిన 'మాస్టర్', 'లియో' చిత్రాలు బాక్సాఫీస్ వద్ద బ్లాక్‌బస్టర్ హిట్‌లుగా నిలిచిన సంగతి తెలిసిందే. కేవలం దర్శకుడిగానే కాకుండా విజయ్‌తో లోకేష్‌కు ఎంతో కాలంగా మంచి ఆత్మీయ అనుబంధం ఉంది.

17 ఏళ్ల తర్వాత ఆ ప్రయోగం..

'పెద్ది' కథను మలుపు తిప్పే మ్యాచ్ అది!

దాదాపు 17 ఏళ్ల తర్వాత 'పెద్ది'లో దిల్లీ ఎపిసోడ్ కోసం మళ్లీ ఫిల్మ్ నెగటివ్‌ను ఉపయోగించామని సినిమాటోగ్రాఫర్ రత్నవేలు తెలిపారు. రామ్‌చరణ్ కథానాయకుడిగా బుచ్చిబాబు దర్శకత్వంలో రూపొందిన స్పోర్ట్స్ యాక్షన్ డ్రామా ఇది. జాన్వీకపూర్ కథానాయిక. ఇప్పటికే చిత్రీకరణ పూర్తి చేసుకున్న ఈ మూవీ జూన్ 4న ప్రేక్షకుల ముందుకు రానుంది. ఈ సందర్భంగా సినిమాకు సంబంధించిన ఆసక్తికర విశేషాలను రత్నవేలు పంచుకున్నారు.

అవన్నీ రీ క్రియేట్ చేశాం..

"పెద్ది' దాదాపు 40 ఏళ్ల క్రితం విజయనగరంలో జరిగే కథ. ఇప్పుడు పూర్తిగా మారిపోయింది. కానీ, ఒకప్పటి విజయనగరానికి ప్రేక్షకులను తీసుకెళ్లాలి. అదంతా ఒక ఊహా ప్రపంచం. రిఫరెన్స్ కోసం కొన్ని ఇమేజెస్ తీసుకుని, 'పెద్ది' కథను ఎలా చెప్పాలి? విజువల్‌గా ఎంత అందంగా క్రియేట్ చేయాలనే దానిపై చాలా పకడ్బందీగా వర్క్ చేశాం. క్లాక్ టవర్, వీధులు, షుగర్ ఫ్యాక్టరీ ఇలా ఒక్కో అంశాన్ని వరల్డ్ బిల్డింగ్ చేస్తూ వెళ్లాం. కొండ ప్రాంతాలు, అక్కడి ప్రజలు, వారి లైఫ్ స్టయిల్ ఇలా ప్రతిదీ చాలా సహజంగా ఉంటుంది"

కథను మలుపు తిప్పే మ్యాచ్..

"పెద్ది'లో నాకు అత్యంత కష్టంగా అనిపించింది క్రికెట్ మ్యాచ్. ఇది స్పోర్ట్స్ బేస్డ్ సినిమా. కెమెరామెన్‌తో పాటు మొత్తం టీమ్ చాలా జాగ్రత్తగా ఉండాలి. సినిమాలో వచ్చే సెకండ్ క్రికెట్ మ్యాచ్ చాలా కీలకం. అది కేవలం మ్యాచ్ మాత్రమే కాదు, కథలోనే ఒక పెద్ద మలుపు. ఆ మ్యాచ్‌ను రాత్రిపూట షూట్ చేద్దామని బుచ్చిబాబు గారికి సూచించాను. 80లలో ఫ్లడ్‌లైట్ మ్యాచ్‌లు జరిగేవి. ఆ మూడ్ కోసం నైట్ షూట్ అయితే బాగుంటుందని అనిపించింది. ఆయనకు ఆ ఆలోచన నచ్చింది"

హనుమంతుడి రెఫరెన్స్..

"అలాగే కుస్తీ పోటీలు కూడా మరో పెద్ద ఛాలెంజ్. ఒక గెటప్ అనుకున్న తర్వాత కాస్ట్యూమ్స్, బాడీ మార్చుకుంటే సరిపోతుంది. కానీ, ఇందులో రామ్ చరణ్ కుస్తీ విషయానికి వచ్చేసరికి తన బాడీలోని ప్రతి మజిల్‌పై వర్క్ చేశారు. ప్రతి మజిల్‌ను డెవలప్ చేసి, ఒక రియల్ పహిల్వాన్‌లా కనిపించారు. హనుమంతుడి రిఫరెన్స్‌తో వచ్చే ఒక సీక్వెన్స్ ఉంది. ఆ సీక్వెన్స్‌లో ప్రత్యేకమైన లైటింగ్ డిజైన్ చేశాను. అది మీరు థియేటర్‌లో చూసినప్పుడు గూస్‌బంప్స్ వస్తాయి"

చివరి 30 నిమిషాలు ప్రేక్షకుడిని కదలిస్తుంది..

"ఈ సినిమా క్లైమాక్స్ కూడా చాలా ఛాలెంజింగ్. ఇప్పుడే దాని గురించి ఎక్కువ చెప్పకూడదు. అది ప్రేక్షకులకు కన్నుల పండుగలా ఉంటుంది. విజువల్ గ్రాండియర్‌తో పాటు ఎమోషనల్ హై కూడా ఉంటుంది. చివరి 30 నిమిషాలు సినిమా ప్రేక్షకులని కదిలిస్తుంది. చాలా ఎమోషనల్‌గా కనెక్ట్ అవుతారు. ఇందులో దిల్లీలో చిత్రీకరించిన సన్నివేశాలు నాకు చాలా ఫేవరెట్. అక్కడ నేను లైట్ లేకుండా షూట్ చేశాను. దాని కోసం ఫిల్మ్ నెగటివ్‌ను వాడాం. దాదాపు 17 ఏళ్ల తర్వాత మళ్లీ ఫిల్మ్ నెగటివ్‌ను ఉపయోగించాను. ఇప్పుడు ఉన్న డిజిటల్ కెమెరాలు అద్భుతమైన ఔట్‌పుట్ ఇస్తున్నప్పటికీ, ఒక రియల్ ఫీల్ కోసం వాడాం"

మంచి యాక్షన్ థ్రిల్లర్ తీస్తా!

"నేను ఇండస్ట్రీలోకి వచ్చి దాదాపు 30 సంవత్సరాలు అయ్యింది. ఏడాదికి ఒక సినిమానే చేస్తాను. ఒక సినిమా కమిట్ అయితే అది పూర్తయ్యే వరకు వేరేవి చేయను. ఇప్పటికే మూడు కథలు రాశాను. మంచి ఎమోషన్‌తో కూడిన యాక్షన్ థ్రిల్లర్‌ను డైరెక్ట్ చేయాలనుకుంటున్నాను. అలాగే ప్రతి పాత్ర కూడా కథలో ఇంపార్టెంట్‌గా ఉండాలి. మా అబ్బాయి కూడా కెనడాలో సినిమాటోగ్రఫీ చదువుకున్నాడు. నాలాగే తనకూ సినిమాపై చాలా ప్యాషన్. 'పెద్ది'లో ఒక కుస్తీ ఫైట్ అద్భుతంగా షూట్ చేశాడు" అని అన్నారు.

విశ్వంభర విడుదల తేదీపై అస్పష్టత

మెగా ఫ్యాన్స్‌లో గందరగోళం

మెగాస్టార్ చిరంజీవి ప్రస్తుతం వరుస సినిమాలతో ఫుల్ బిజీగా ఉన్నారు. మెగాస్టార్ అభిమానులను ఎక్కువగా కలవరపెడుతున్న విషయం మాత్రం 'విశ్వంభర' మూవీ గురించే. ఎందుకంటే ఈ ప్రాజెక్ట్ చాలా కాలం క్రితమే ప్రారంభమై, షూటింగ్ కూడా పూర్తయిన దశకు చేరుకున్నప్పటికీ.. ఇప్పటివరకు విడుదల తేదీపై స్పష్టత రాకపోవడం అభిమానుల్లో అనుమానాలు పెంచుతోంది. దర్శకుడు వశిష్ట తెరకెక్కిస్తున్న 'విశ్వంభర' మెగాస్టార్ కెరీర్‌లో అత్యంత భారీ ఫాంటసీ చిత్రాల్లో ఒకటిగా రూపొందుతోంది. విజువల్ ఎఫెక్ట్స్, గ్రాండియర్ సెట్స్, భారీ బ్జడెట్‌తో తెరకెక్కుతున్న ఈ సినిమాపై మొదటి నుంచే భారీ అంచనాలు నెలకొన్నాయి. ఇప్పటికే షూటింగ్ దాదాపు పూర్తయిందని వార్తలు వచ్చినప్పటికీ, సినిమా రిలీజ్ విషయంలో మాత్రం ఎలాంటి అధికారిక ప్రకటన లేకపోవడం అభిమానులను నిరాశకు గురిచేస్తోంది. మొదట ఈ సినిమాను సమ్మర్ రిలీజ్‌గా తీసుకురానున్నట్లు ప్రచారం జరిగింది. అయితే ప్రస్తుతం పరిస్థితులు చూస్తుంటే ఆ ప్లాన్ అమలు అయ్యే అవకాశాలు కనిపించడం లేదు. సినిమా నుంచి పెద్దగా అప్‌డేట్లు కూడా లేకపోవడంతో సోషల్ మీడియాలో ఫ్యాన్స్ ఆందోళన వ్యక్తం చేస్తున్నారు. 'విశ్వంభర' ఆలస్యానికి ప్రధాన కారణం విజువల్ ఎఫెక్ట్స్ పనులేనని టాక్ వినిపిస్తోంది. ఫాంటసీ జానర్ కావడంతో సినిమాకు భారీ స్థాయిలో అవసరం పడుతోంది. ముఖ్యంగా ఫాంటసీ జానర్‌లో వస్తున్న 'విశ్వంభర' పై మొదటి నుంచే ప్రత్యేక ఆసక్తి నెలకొంది. కానీ వరుసగా కొత్త ప్రాజెక్టులు ప్రారంభమవుతుండటం, 'విశ్వంభర'పై మాత్రం నిశ్శబ్దం కొనసాగడం ఫ్యాన్స్‌లో కొంత అసంతృప్తి పెంచుతోంది.