PRGI NO: TGTEL/26/A1984

ViSiON PRABHA

విజన్ ప్రభ

తెలుగు దినపత్రిక

Published from . హైదరాబాద్..నల్గొండ. సూర్యపేట. రంగారెడ్డి. విజయవాడ. గుంటూరు.

TGTEL/26/A1984 VISION PRABHA
విజన్ ప్రభ
తెలుగు దినపత్రిక
విజన్ ప్రభ తెలుగు దినపత్రికలో పనిచేయుటకు
మండలాల వారీగా రిపోర్టర్లు కావలెను
• ప్రాంతీయ వార్తలపై పట్టు మరియు ఆసక్తి ఉన్నవారికి ప్రాధాన్యత
• అనుభవం ఉన్నవారికి మెరుగైన అవకాశం
కావలసిన వారు ఈ క్రింది నెంబర్లను సంప్రదించగలరు:
98661 88619
96030 44841
నియమనిబంధనలు వర్తిస్తాయి

ఆదివారం మే 31, 2026 | ఎడిటర్. తూనం.వెంకటేశ్వర రావు. | సంపుటి:1 సంచిక:65 | పేజీలు 4 | వెల-2

రైతుల జీవితాలతో కాంగ్రెస్ ప్రభుత్వం చెలగాటం: కిషన్‌రెడ్డి

హైదరాబాద్:
కాంగ్రెస్ ప్రభుత్వం రైతుల జీవితాలతో చెలగాటమాడుతోందని కేంద్ర మంత్రి కిషన్‌రెడ్డి విమర్శించారు. నాంపల్లిలోని భాజపా రాష్ట్ర కార్యాలయంలో ఏర్పాటు చేసిన మీడియా సమావేశంలో ఆయన మాట్లాడుతూ.. రాష్ట్రంలో ధాన్యం సేకరణ అధ్వానంగా ఉందన్నారు.

2 లో

బాల్క సుమన్ వ్యాఖ్యలు దుర్మార్గం

- అందుదే అరెస్ట్ చేసిన పోలీసులు
- బల్క వెనక కెసిఆర్ కుట్ర దాగివుంది
- మీడియాతో ప్రభుత్వ విప్ బల్మూరి వెంకట్

హైదరాబాద్,మే30 :
బాల్క సుమన్ అరెస్ట్ కావడానికి కారణం ఆయన మాటలేనని ఎమ్మెల్సీ బల్మూరి వెంకట్ అన్నారు. గాంధీభవన్ లో ప్రభుత్వ విప్ బల్మూరి వెంకట్ మీడియాతో మాట్లాడుతూ...

మోటర్లకు మీటర్లు పెడితే ఎన్నికల్లో పోటీచేయను

ఉచిత విద్యుత్ ఆపేసినా రాజకీయాల నుంచి తప్పకుంటా

- లేపేకుంటే బిఆర్ఎస్ రాజకీయాల నుంచి తప్పుకుంటుందా
- రైతుల ముసుగులో లబ్దికి కెసిఆర్ రాజకీయ ఎత్తుగడలు
- ధాన్యం కొరుగోళ్లలో కేంద్రం తీరు దుర్మార్గం
- కొనకపోతే బిజెపి ఎంపిల ఇళ్లముందు ధాన్యం పోస్తాం
- హరీశ్‌రావు భవిష్యత్తు ఆయన చేతుల్లోనే లేదు
- మహేశ్ గౌడ్‌ది నాది విన్నింగ్ కాంబినేషన్
- మీడియా చిట్‌చాట్‌లో సిఎం రేవంత్ రెడ్డి

హైదరాబాద్,మే30 :
తెలంగాణలో వ్యవసాయానికి 24 గంటల ఉచిత విద్యుత్ నిలిపివేసినా, మోటార్లకు మీటర్లు పెట్టినా తాము ఎన్నికల్లో పోటీ చేయబోమని, ఈ సవాల్‌కు బీఆర్ఎస్ సిద్ధమా అని ముఖ్యమంత్రి రేవంత్ రెడ్డి ప్రశ్నించారు. శనివారం ఆయన మీడియాతో చిట్ చాట్ చేస్తూ.. రాజకీయ లబ్ది కోసమే కేసీఆర్ రైతుల ముసుగులో లైఫ్ లైన్ కోసం ప్రయత్నిస్తున్నారని విమర్శించారు. దేశంలోనే తొలిసారిగా రైతుల కోసం ప్రత్యేకంగా 'రైతు డిస్కం' ఏర్పాటు చేశామని, దీనివల్ల ప్రభుత్వానికి తక్కువ ధరకే విద్యుత్ కొనుగోలు చేసే వెసులుబాటుతో పాటు జవాబుదారీతనం పెరుగుతుందని స్పష్టం చేశారు. భారత రాష్ట్ర సమితికి సీఎం రేవంత్‌రెడ్డి సవాల్ విసిరారు.

మోటార్లకు మీటర్లు పెడితే, రైతులకు ఉచిత విద్యుత్ నిలిపివేస్తే.. తాము ఎన్నికల్లో పోటీ చేయబోమన్నారు. తాము ఉచిత విద్యుత్ కొనసాగిస్తే.. బీఆర్ఎస్ ఎన్నికలకు దూరంగా ఉంటుందా అని సిఎం రేవంత్ సవాల్ విసిరారు. రైతుల ముసుగులో కేసీఆర్ రాజకీయ లబ్దికి యత్నిస్తున్నారని ఆరోపించారు. అన్నదాతలకు 24 గంటల ఉచిత విద్యుత్ అందించేందుకే రైతు డిస్కం ఏర్పాటు చేస్తున్నాం. ఉచితంగా అందిస్తున్న విద్యుత్ వినియోగాన్ని దీనికి కనెక్ట్ చేస్తున్నాం. రైతు డిస్కంతో జవాబుదారీతనం పెరుగుతుందన్నారు. వ్యవసాయ మోటర్లకు మీటర్లు పెట్టాలని ప్రధాని మోడీ ఎప్పుడూ చెప్పలేదన్నారు. ఇది చెప్పకున్నా బిఆర్ఎస్ తన రాజకీయ లబ్ది కోసం పదేపదే దీనిని వాడుకుందని ఆరోపించారు. ఎపిలో కూడా జగన్ స్మార్ట్ మీటర్లు పెడతానని ఎప్పుడూ చెప్పలేదన్నారు. ఇకపోతే మేం ఏడాదికి రూ.70 వేల కోట్లు అప్పు చేస్తే.. రూ.95 వేల కోట్ల అప్పు తీరుస్తున్నాం. మేం తీరుస్తున్న అప్పుల గురించి హరీశ్‌రావు చెప్పడం లేదు. రూ.54 వేల కోట్లు అప్పులు తీసుకుంటామని ముందే చెప్పాం. ఎఫ్ఆర్‌బీఎం పరిధి దాటి అప్పులు చేయడానికి అనుమతి లేదన్నారు. కేంద్రంలోని బీజేపీ ప్రభుత్వం మద్దతు ధర ప్రకటించి వదిలేసిందే తప్ప ఒక్క గింజ కూడా కొనడం లేదని మండిపడ్డారు. రాష్ట్రంలో వరి, జొన్న, మొక్కజొన్న పంటలను తమ ప్రభుత్వమే పూర్తిస్థాయిలో కొనుగోలు చేస్తోందని, ఇప్పటివరకు 62 లక్షల మెట్రిక్ టన్నుల ధాన్యాన్ని సేకరించామని సీఎం రేవంత్ రెడ్డి వెల్లడించారు. తడిచిన ధాన్యానికి సైతం మద్దతు ధర కల్పిస్తున్నామని, సన్న వడ్లకు బోనస్ ఇస్తామని భరోసా ఇచ్చారు.

మిగతాద్ది 2 లో

పట్టణ పేదలకు పెద్దన్నరేవంత్ రెడ్డి కానుక

- తొలి విడతగా లక్ష, మలి విడత మరో లక్ష ఇళ్ల నిర్మాణం
- ఏడాదిలోగా లక్ష ఇందిరమ్మ ఇళ్ల నిర్మాణానికి ప్రణాళిక
- పేదవాని గుమ్మం వద్దకు ప్రజా ప్రభుత్వ పథకాలు
- ఇంటిగ్రేటెడ్ సబ్ రిజిస్ట్రార్ కార్యాలయాలకు శంకుస్థాపన
- రాష్ట్ర రెవెన్యూ, హౌసింగ్, సమాచార శాఖ మంత్రి పొంగులేటి

హైదరాబాద్,మే30 :
పట్టణ పేదల జీవనోపాధికి ఇబ్బంది లేకుండా వారు నివసించే ప్రాంతాల పరిధిలోనే అధునాతనమైన ఇందిరమ్మ ఇళ్లను కట్టి ఇస్తామని రాష్ట్ర రెవెన్యూ, హౌసింగ్, సమాచార పౌరసంబంధాల శాఖ మంత్రి పొంగులేటి శ్రీనివాసరెడ్డి హామీ ఇచ్చారు. త్వరలో క్యూర్ పరిధిలో తొలివిడతగా మంజూరు చేసిన లక్ష ఇళ్లకు ముఖ్యమంత్రి రేవంత్ రెడ్డి చేతుల మీదుగా శంకుస్థాపన చేయడమేగాక ఏడాది తిరిగిలోగా వాటి నిర్మాణాలు పూర్తయ్యేలా చర్యలు చేపడతామని స్పష్టం చేశారు. శనివారం నాడు బంజారాహిల్స్‌లో నిర్మించబోయే ఇంటిగ్రేటెడ్ సబ్ రిజిస్ట్రార్ కార్యాలయాల సముదాయానికి మంత్రి పొంగులేటి శ్రీనివాసరెడ్డి సహచర మంత్రులు పొన్నం ప్రభాకర్, మహ్మద్ అజారుద్దీన్‌లతో కలిసి శంకుస్థాపన చేశారు. ఈ సందర్భంగా ఏర్పాటైన సభలో ముఖ్యఅతిథిగా పాల్గొన్న మంత్రి పొంగులేటి మాట్లాడారు. గత బిఆర్ఎస్ ప్రభుత్వం వలే ప్రజలు ఒకచోట ఇళ్లు 30-40 కిలోమీటర్ల అవతల ఉండేలా చేయబోమని , ప్రతి నియోజకవర్గాన్ని ఒక యూనిట్ గా తీసుకొని ఏ నియోజకవర్గ ప్రజలకు ఆ నియోజకవర్గంలోనే ఇళ్లు నిర్మిస్తామని ఇది పేదలకు పెద్దన్న , ముఖ్యమంత్రి రేవంత్ రెడ్డి కానుకగా అందిస్తామని అన్నారు. రాష్ట్రంలో పేదవాని గుమ్మం వద్దకే ప్రజా ప్రభుత్వ పథకాలు చేరేలా కృషి చేస్తున్నామన్నారు. స్టాంప్స్ / రిజిస్ట్రేషన్ , సర్వే తదితర శాఖలు ఒకే చోట అందుబాటులోకి తెచ్చేలా ఈ సమీకృత భవనాల నిర్మాణం చేపడుతున్నామని వివరించారు.

మిగతాద్ది 2 లో

తెలుగు రాష్ట్రాల్లో తగ్గని ఎండల తీవ్రత

» ఎల్‌నినోతో ఆలస్యం కానున్న రుతుపవనాలు

హైదరాబాద్,మే30 :
తెలుగు రాష్ట్రాల్లో ఎండలకు తోడు, వడగాలులు కూడా ప్రజలను ఉక్కిరిబిక్కిరి చేస్తున్నాయి. అడపాదడపా కొన్నిచోట్ల ఉరుములతో కూడిన వర్షాలు పడుతున్నా, మొత్తంగా ఎండలు మాత్రం శాంతించడం లేదు. రుతుపవనాలు కూడా ఆలస్యం అవుతున్నాయి.

2లో..

బిఆర్ఎస్ నేతలవి దుర్మార్గపు ఆలోచనలు

- అందులో భాగంగానే బాల్క వ్యాఖ్యలు
- మండిపడ్డ ఎమ్మెల్సీ అద్దంకి దయాకర్

హైదరాబాద్,మే30 :
బీఆర్ఎస్ పొలిటికల్ డ్రామాలో మాజీ ఎమ్మెల్యే బాల్క సుమన్ బలయ్యాడని ప్రభుత్వ విప్ అద్దంకి దయాకర్ అన్నారు. ఇటీవల కాలంలో బీఆర్ఎస్ నాయకులు వాడుతున్న భాష, చేస్తున్న వివాదాస్పద వ్యాఖ్యలపై ఆయన తీవ్రంగా మండిపడ్డారు. శనివారం హైదరాబాద్‌లో మీడియాతో మాట్లాడిన ఆయన.. బీఆర్ఎస్ అగ్రనాయకత్వం అనుసరిస్తున్న రాజకీయ శైలిపై, వారి అణచివేత ధోరణిపై నిప్పులు చెరిగారు.

2 లో

సింగరేణిపై బాల్క సుమన్ వ్యాఖ్యలు

- కేసు పెట్టి అరెస్ట్ చేసిన పోలీసులు
- ప్రభుత్వ వైఫల్యాలను ప్రశ్నిస్తూనే ఉంటానన్న బాల్క

హైదరాబాద్,మే30):
బీఆర్ఎస్ పార్టీ కీలక నేత బాల్క సుమన్‌ను పోలీసులు అరెస్ట్ చేశారు. సింగరేణిపై చేసిన అనుచిత వ్యాఖ్యల నేపథ్యంలో పోలీసులు ఆయనను అదుపులోకి తీసుకున్నారు. బాల్క సుమన్‌ను నాంపల్లి కోర్టుకు తరలించారు. పోలీసులు అరెస్ట్ చేయడానికి ముందు బాల్క సుమన్ మీడియాతో మాట్లాడుతూ.. 'నేను ఎక్కడికీ పారిపోలేదు. తెలంగాణ భవన్‌లోనే ఉన్నా. ప్రభుత్వాన్ని ప్రశ్నిస్తే జైలుకు పంపుతున్నారు. తెలంగాణ ఉద్యమ సమయంలో నాపై 250కి పైగా కేసులు పెట్టారు.

మిగతాద్ది 2 లో

2లో..

రైతులకు వాతావరణ సూచనలు

» తెలంగాణ వాతావరణ సలహా కార్యక్రమం
» ప్రారంభించిన వ్యవసాయ శాఖ మంత్రి తుమ్మల

హైదరాబాద్,మే30 :
రాష్ట్రంలోని రైతులకు సమయానుకూల వాతావరణ సమాచారం, శాస్త్రీయ వ్యవసాయ సూచనలు అందించేందుకు తెలంగాణ ప్రభుత్వం ప్రతిష్టాత్మకంగా చేపట్టిన తెలంగాణ వాతావరణ సలహా కార్యక్రమంను రాష్ట్ర సచివాలయంలో వ్యవసాయ శాఖ మంత్రి తుమ్మల నాగేశ్వరరావు శనివారం అధికారికంగా ప్రారంభించారు. తెలంగాణ వ్యవసాయ శాఖ ఆధ్వర్యంలో, డెవలప్మెంట్ ఇన్నోవేషన్ ల్యాబ్ ఇండియా (డీఐఎల్ ఇండియా), ఎవిడెన్స్ యాక్షన్ సంస్థల సహకారంతో ఈ కార్యక్రమాన్ని అమలు చేస్తున్నారు.

పరీక్షల నిర్వహణలో నిర్లక్ష్యం

- సిబిఎస్ఇ మూల్యంకలనంలో లోపాలు దారుణం
- అసమర్థ వ్యవస్థలపై దేశాన్ని నిర్మించలేమన్న కెటిఆర్
- విద్యార్థులకు అండగా పోరాడుతామని ప్రకటన

హైదరాబాద్,మే30 :
దేశంలో నీట్ పరీక్షల అక్రమాలపై రేగిన వివాదం ఇంకా చల్లబడకముందే, భారతీయ విద్యా వ్యవస్థ ప్రతిష్టను మరింత మసకబారుస్తూ సీబీఎస్ఈ 12వ తరగతి ఫలితాల వివాదం తెరపైకి వచ్చిన సంగతి తెలిసిందే. ఇటీవలే విడుదలైన సీబీఎస్ఈ ఫలితాలలో డిజిటల్ మూల్యాంకనం లోపాల కారణంగా తీవ్ర గందరగోళం నెలకొంది. ఈ మార్కుల తారుమారు వ్యవహారం దేశవ్యాప్తంగా దాదాపు 18.5 లక్షల మంది విద్యార్థులను, వారి తల్లిదండ్రులను తీవ్ర ఆందోళనలో ముంచెత్తింది. ఈ నేపథ్యంలో బీఆర్ఎస్ వర్కింగ్ ప్రెసిడెంట్ కేటీఆర్ కేంద్ర ప్రభుత్వంపై తీవ్రస్థాయిలో ధ్వజమెత్తారు. న్యాయం కోసం ఉధృతంగా పోరాడుతున్న విద్యార్థులకు తన పూర్తి మద్దతును ప్రకటిస్తూ.. దేశ భవిష్యత్తును ఇలాంటి కుళ్ళిన, అసమర్థ వ్యవస్థల మీద ఎంతమాత్రం నిర్మించలేమని హెచ్చరించారు. ఈ మొత్తం వ్యవహారంలో గతంలో తెలంగాణను కుదిపేసిన ఒక చేదు జ్ఞాపకం మళ్లీ తెరపైకి వచ్చిందని కేటీఆర్ ఆందోళన వ్యక్తం చేశారు.

మిగతాది 2లో

2లో..

తెలంగాణ ఉద్యమకారులకు తగిన గుర్తింపు

- జూన్ 4న అఖిలపక్ష భేటీ జరపాలని నిర్ణయం
- కేశవరావు కమిటీ తొలి భేటీ

హైదరాబాద్,మే30 :
తెలంగాణ ఉద్యమకారుల గుర్తింపు, గౌరవం కోసం ప్రభుత్వం నియమించిన కమిటీ శనివారం డాక్టర్ బి.ఆర్. అంబేద్కర్ రాష్ట్ర సచివాలయంలో ఛైర్మన్ డా. కె. కేశవరావు అధ్యక్షతన సమావేశం అయ్యింది. కమిటీ సభ్యులు రాష్ట్ర రవాణా, బీసీ సంక్షేమ శాఖ మంత్రి పొన్నం ప్రభాకర్, ప్రభుత్వ విప్ అద్దంకి దయాకర్, ఎమ్మెల్సీ ప్రొఫెసర్ ఎం. కోదండరామ్, మాజీ ఎమ్మెల్సీ ఎస్. రాములు నాయక్, మోతే శోభన్ రెడ్డి లు సంబంధిత ఉన్నతాధికారులతో జరిపిన ఈ సమావేశంలో విధి విధానాలు, ఉద్యమకారుల సమాచార సేకరణ తదితర అంశాలపై చర్చించారు.

తెలుగు రాష్ట్రాల్లో తగ్గని ఎండల తీవ్రత

మొదటిపేజీ తరువాయి

పసిఫిక్ మహాసముద్రంలో బలపడుతున్న 'సూపర్ ఎల్‌నినో' ప్రభావంతోజూన్ 1 నుంచి అక్టోబర్ వరకు నైరుతి సీజన్‌లో ఆశించిన స్థాయిలో వర్షపాతం నమోదయ్యే పరిస్థితులు లేవని వాతావరణ శాఖ తెలిపింది. రాష్ట్రంలో భిన్నవాతావరణం కొనసాగుతున్నది. తెల్లవారుజామున, రాత్రివేళలో వర్షం కురుస్తుండగా.. మిగతా సమయంలో ఎండలు దంచికొడుతున్నాయి. 17 జిల్లాల్లో 45 డిగ్రీలకుపై గా గరిష్ఠ ఉష్ణోగ్రతలు రికార్డు అయ్యాయి. మంచిర్యాల జిల్లా తాండూరులో అత్యధికంగా 46.4 డిగ్రీల గరిష్ఠ ఉష్ణోగ్రత నమోదైనట్లు హైదరాబాద్ వాతావరణ కేంద్రం వెల్లడించింది. పెద్దపల్లి, వరంగల్ జిల్లాల్లో 46.3 డిగ్రీలు, జయశంకర్ భూపాలపల్లి, ఖమ్మం, కుమ్రం భీం ఆసిఫాబాద్, నిజామాబాద్ జిల్లాల్లో 46.2 డిగ్రీల చొప్పున గరిష్ఠ ఉష్ణోగ్రతలు నమోదయ్యాయి. తెలుగు రాష్ట్రాల్లో వర్షపాతం కొద్దిగా ఆశించినస్థాయిలో ఉన్నప్పటికీ దేశంలోని ఇతర ప్రాంతాల్లో ఈ ఏడాది సాధారణం కంటే తక్కువ వర్షపాతం నమోదయ్యే ప్రమాదం ఉందని హెచ్చరించింది. ఇది దేశవ్యాప్తంగా రుతుపవనాల విస్తరణపై ప్రతికూల ప్రభావం చూపే అవకాశం ఉన్నట్టు వెల్లడించింది. వాతావరణంలో నెలకొన్న ఈ అనిశ్చితి దృష్ట్యా నీటిని పొదుపుగా వాడుకొంటూ, పంటల ప్రణాళికలను రూపొందించుకోవాలని వాతావరణ నిపుణులు హెచ్చరించారు. 2026 నైరుతి రుతుపవనాల కాలానికి సంబంధించిన తుది దీర్ఘకాలిక వాతావరణ అంచనాలను భారత వాతావరణ శాఖ విడుదల చేసింది. ఈ సీజన్‌లో తెలంగాణలో సాధారణం, అంతకంటే ఎక్కువ వర్షపాతం నమోదయ్యే అవకాశం ఉన్నట్టు తెలిపింది. ముఖ్యంగా హైదరాబాద్‌తోపాటు మధ్య తెలంగాణ ప్రాంతంలో భారీ వర్షాలు కురిసే సూచనలు ఉన్నట్టు వెల్లడించింది. ఈ వర్షాలు భూగర్భ జలవనరుల పునరుద్ధరణకు ఎంతో ఉపయోగపడుతాయని వివరించింది. సంవత్సరం వానకాలం ఎల్‌నినో ప్రభావంతో 2018 మాదిరిగానే ఉంటుందని వాతావరణ నిపుణులు వెల్లడించారు. తక్కువ వర్షాలు కురిసే అవకాశం ఉందని పేర్కొంటున్నారు. 2025 సంవత్సరం మాదిరి వర్షాలను ఆశించవద్దని తెలంగాణ వెదర్‌మ్యాన్ సూచించారు. జూన్, జూలై నెలల్లో సాధారణ వర్షాలు ఉంటాయని, ఆగస్టు, సెప్టెంబర్ నెలల్లో సాధారణంకంటే తక్కువ వర్షాలు కురిసే అవకాశం ఉన్నదని అంచనా వేశారు. అయినప్పటికీ.. 2014-15లా సాధారణ వర్షపాతం 905.4 మి.మీ. కురువాల్సి ఉండగా కేవలం 562.1 మి.మీ. కురిసినంత తీవ్రంగా ఉండకపోవచ్చని తెలిపారు. గత 5-6 సంవత్సరాలతో పోలిస్తే ఈ సంవత్సరం రుతుపవన వర్షాలు తక్కువగా ఉంటాయని పేర్కొన్నారు. ఈ ఏడాది దక్షిణ, ఉత్తర తెలంగాణ జిల్లాల్లో వర్షాల లోటు తీవ్రంగా ఉంటుందని, మధ్య తెలంగాణలో మంచి వర్షాలు కురుస్తాయని అంచనా వేశారు. ఈ ఏడాది రెండో వారంలో రాష్ట్రంలో నైరుతి రుతుపవనాల ఆరంభం ఉంటుందని చెప్పారు.

సింగరేణిపై బాల్క సుమన్ వ్యాఖ్యలు

మొదటిపేజీ తరువాయి

క్యాతనపల్లి ఎన్నిక సమయంలోనూ నన్ను జైల్లో పెట్టారు. ఇప్పుడు కూడా కాంగ్రెస్ ప్రభుత్వం నన్ను టార్గెట్ చేసింది. కాంగ్రెస్ ప్రభుత్వం చేస్తున్న మోసాలను ప్రశ్నిస్తూనే ఉంటాం. సింగరేణిలో వారసత్వ ఉద్యోగాలు ఇస్తామన్నారు. దానినే ప్రశ్నించా. మరోసారి నన్ను జైలుకు పంపాలని రేవంత్, వివేక్ ప్రయత్నిస్తున్నారని ఆరోపించారు. నన్ను జైలుకు పంపి పైశాచిక ఆనందం పొందాలని చూస్తున్నారు. కాంగ్రెస్ ప్రభుత్వం చేస్తున్న మోసాలను ప్రశ్నిస్తూనే ఉంటాం' అని అన్నారు. బాల్క సుమన్‌పై పలు సెక్షన్ల కింద కేసు నమోదైంది. ఆనంద్ అనే వ్యక్తి బాల్క సుమన్‌పై నాంపల్లి పోలీసులకు ఫిర్యాదు చేశాడు. బొగ్గు గని కార్మికుల సమావేశంలో బాల్క సుమన్ వివాదాస్పద వ్యాఖ్యలు చేశారంటూ ఫిర్యాదులో పేర్కొన్నాడు. 'సింగరేణిని తగలపెట్టండి. మిలిటెంట్ యాక్టివిటీ చేయాలి. ఆఫీస్‌లను తగలబెడదాం. నెల రోజులు జైలుకు పోయి వస్తాము' అని బాల్క సుమన్ కామెంట్లు చేసినట్లు ఆనంద్ తెలిపాడు.

బాల్క సుమన్ వ్యాఖ్యలు దుర్మార్గం

మొదటిపేజీ తరువాయి

బాల్క సుమన్ అరెస్ట్ కావడానికి ఆయన మాటలే కారణం. సుమన్ వ్యాఖ్యల వెనక కేసీఆర్ కుట్ర ఉంది. మీకు కోపం ఉంటే మాపై దాడి చేయండి. సామాన్య ప్రజలు తిరిగే రైళ్లపై మీకు ఎందుకు అంత అక్కసు. రైళ్లలో తిరిగేది ఎస్సీ, ఎస్టీ, బీసీ, మైనార్టీ, పేదలే. మీకు ఓట్లేయలేదని పెదలపై కోపమా?. ప్రతిపక్షంలో ఉన్నప్పుడు నేనూ నిరసన కార్యక్రమాలు చేశాను. మేం ప్రజాస్వామ్యబద్ధంగా నిరసనలు చేశాము' అని వెంకట్ అన్నారు.బీఆర్ఎస్ పార్టీ నేత బాల్క సుమన్‌ను పోలీసులు అరెస్ట్ చేసిన సంగతి తెలిసిందే. సింగరేణిపై చేసిన అనుచిత వ్యాఖ్యల నేపథ్యంలో పోలీసులు ఆయనను అదుపులోకి తీసుకున్నారు. ప్రభుత్వాన్ని ప్రశ్నిస్తే జైలుకు పంపుతున్నారని బాల్క సుమన్ ఆరోపించారు. ఆయన మాటలకు కౌంటర్ గా ప్రభుత్వ విప్ బల్మూరి వెంకట్ స్పందించారు. కేసీఆర్ ఒకయానికి డ్రగ్ శాఖ ఇచ్చాడు. మరొకరికి పిచ్చోడిలా వాగే శాఖ ఇచ్చాడు. సుమన్‌కి రైలు పట్టాలు కోసే శాఖ ఇచ్చాడు. బీఆర్ఎస్ పార్టీని ఎవరూ పట్టించుకోవడం లేదు. తెలంగాణలో శాంతిభద్రతలకు విఘాతం కల్పించాలని కేసీఆర్ కుట్ర చేస్తున్నారు. సుమన్ లాంటి వ్యక్తులపై పీడీ యాక్ట్ పెట్టాలి' అంటూ బల్మూరి వెంకట్ ÷ర్ అయ్యారు.

రైతులకు వాతావరణ సూచనలు

మొదటిపేజీ తరువాయి

ఈ సందర్భంగా వ్యవసాయ శాఖ, డెవలప్మెంట్ ఇన్నోవేషన్ ల్యాబ్ ఇండియా మరియు ఎవిడెన్స్ యాక్షన్ సంస్థల మధ్య అవగాహన ఒప్పందం (ఎంఓయూ) కుదిరింది.

ఈ సందర్భంగా ఎవిడెన్స్ యాక్షన్ సంస్థ కంట్రీ డైరెక్టర్ శ్రీ అంకుర్ గర్ న్యూఢిల్లీ నుండి జూమ్ ద్వారా పాల్గొని, తమ సంస్థ రైతుల కోసం కృత్రిమ మేధస్సు ఆధారంగా అమలు చేస్తున్న కార్యక్రమాలను మంత్రి గారికి వివరించారు. ఈ కార్యక్రమం ద్వారా లక్షలాది మంది తెలంగాణ రైతులకు ప్రయోజనం చేకూరుతుందని పేర్కొంటూ, ఈ అవకాశాన్ని కల్పించిన తెలంగాణ ప్రభుత్వానికి మరియు ప్రత్యేకంగా మంత్రి గారికి ధన్యవాదాలు తెలిపారు. తెలంగాణ ప్రభుత్వంతో కలిసి భవిష్యత్తులో మరిన్ని సేవలను రైతులకు అందించేందుకు కృషి చేస్తామని తెలిపారు. ఈ సందర్భంగా మంత్రి మాట్లాడుతూ, వాతావరణ మార్పులు వ్యవసాయ రంగానికి సవాళ్లుగా మారుతున్న ప్రస్తుత పరిస్థితుల్లో రైతులకు ఖచ్చితమైన, సమయానుకూల వాతావరణ సమాచారం అందించడం అత్యంత అవసరమని అన్నారు. ఆధునిక సాంకేతిక పరిజ్ఞానాన్ని వినియోగించి రైతులకు క్షేత్రస్థాయిలో ఉపయోగపడే సూచనలు అందించడమే ఈ కార్యక్రమం ప్రధాన ఉద్దేశమని తెలిపారు.

రైతుల జీవితాలతో కాంగ్రెస్ ప్రభుత్వం చెలగాటం: కిషన్‌రెడ్డి

మొదటిపేజీ తరువాయి

దళారీలు, అధికారులు, ప్రభుత్వం మధ్య రైతులు నలిగిపోతున్నారని ఆవేదన వ్యక్తం చేశారు. భాజపా చేపట్టిన బస్సు యాత్రతోనే రాష్ట్ర ప్రభుత్వంలో చలనం వచ్చిందన్నారు. 'కేంద్రం ధాన్యం తీసుకోవట్లేదని ముఖ్యమంత్రి, మంత్రులు చెబుతున్నారు.. ధాన్యం సేకరణ రాష్ట్ర ప్రభుత్వం పని' అని స్పష్టం చేశారు. ఖరీఫ్‌లో 58.96లక్షల మెట్రిక్ టన్నుల ధాన్యం కొంటామని కేంద్రం, రాష్ట్రం మధ్య ఒప్పందం కుదిరిందని వివరించారు. కమీషన్లు, రియల్ ఎస్టేట్‌పైనే ప్రభుత్వం దృష్టి పెట్టిందని కిషన్‌రెడ్డి విమర్శించారు. ధాన్యం కొనుగోలు విషయంలో రాష్ట్ర ప్రభుత్వానికి సరైన ప్రణాళిక లేదని ఎద్దేవా చేశారు.

పరీక్షల నిర్వహణలో నిర్లక్ష్యం

మొదటిపేజీ తరువాయి

2019లో తెలంగాణలో ఇంటర్మీడియట్ ఫలితాలను అస్తవ్యస్తం చేసి, పలువురు విద్యార్థుల ఆత్మహత్యలకు కారణమైన 'గ్లోబరేనా' సంస్థే ఇప్పుడు కేవలం తన పేరును మార్చుకుని, సీబీఎస్ఈ నుంచి అంతకంటే పెద్ద కాంట్రాక్ట్‌ను దక్కించుకోవడం అత్యంత దురదృష్టకరమని మండిపడ్డారు. కేంద్ర బోర్డు నిర్లక్ష్యం వల్లే ఇప్పుడు దేశవ్యాప్తంగా ఇంత పెద్ద గందరగోళం నెలకొందని విమర్శించారు.

నాడు గ్లోబరేనా వ్యవహారంలో అప్పటి బీఆర్ఎస్ ప్రభుత్వం అత్యంత బాధ్యతాయుతంగా వ్యవహరించిందని కేటీఆర్ గుర్తుచేశారు. లోపాలను వెలికితీసేందుకు తక్షణమే ముగ్గురు నిపుణులతో కూడిన ఉన్నత స్థాయి కమిటీని ఏర్పాటు చేశామని, ఆ కమిటీ ఇచ్చిన నివేదిక ఆధారంగా తప్పు చేసిన సంబంధిత అధికారులను పదవుల నుంచి తక్షణమే తొలగించామని కేటీఆర్ వివరించారు. అంతేకాకుండా, బాధ్యురాలైన సదరు సంస్థపై కోర్టులో చట్టపరమైన క్రిమినల్ చర్యలు కూడా తీసుకున్నామని ప్రస్తావించారు. ఇంతటి చెడ్డ పేరు ఉన్న ఒక అసమర్థ సంస్థను సీబీఎస్ఈ బోర్డు ఎలా నమ్మిందని కేటీఆర్ ప్రశ్నించారు. కేవలం ఆ సంస్థకు లబ్ది చేకూర్చేందుకే బోర్డు తన నిబంధనలను పదే పదే మార్చిందని ఆయన ఆరోపించారు. ఒక చిన్న పేరు మార్పు పక్రియతో పాత తప్పులను దాచిపెట్టి, లక్షలాది మంది విద్యార్థుల జీవితాలతో, భవిష్యత్తుతో ఆడుకోవడం క్షమించరాని నేరమని స్పష్టం చేశారు. నిరుద్యోగం, పరీక్షల లీకేజీలు, తప్పుడు మూల్యాంకనాలతో దేశంలోని విద్యార్థుల జీవితాలను అంధకారంలోకి నెట్టేస్తున్నారని, లక్షలాది మంది మానసిక క్షోభకు కారణమైన ఈ మార్కుల వివాదానికి కేంద్ర ప్రభుత్వంతో పాటు కేంద్ర విద్యాశాఖ మంత్రి కచ్చితంగా దేశ ప్రజలకు సమాధానం చెప్పాలని ఆయన గట్టిగా డిమాండ్ చేశారు. బాధితులైన విద్యార్థులకు పూర్తి న్యాయం జరిగే వరకు బీఆర్ఎస్ పార్టీ అండగా ఉండి పోరాడుతుందని కేటీఆర్ ఈ సందర్భంగా స్పష్టం చేశారు.

బిఆర్ఎస్ నేతలవి దుర్మార్గపు ఆలోచనలు

మొదటిపేజీ తరువాయి

ఈ సందర్భంగా దయాకర్ మాట్లాడుతూ.. 'బాల్క సుమన్‌తో ఎవరు మాట్లాడించారో కూడా తెలియాలి. పట్టాలు కోయాలని, దాడులు చేయాలని పిలుపునివ్వడం పూర్తిగా బీఆర్ఎస్ సంస్కృతి. ఇది ముమ్మాటికీ కేసీఆర్ నైజం. ఆయనకు తెలిసిన రాజకీయ నీతి ఇదే. కేసీఆర్ తనకు తెలిసిన కుటిల రాజకీయాన్నే కొడుకు కేటీఆర్‌కు నేర్పించారు. కేటీఆర్ తనకు తెలిసిన ఆ నీతినే బాల్క సుమన్‌కు నూరిపోశారు. కాళేశ్వరం ప్రాజెక్టులో భారీ తప్పులు చేసి, దాన్ని ప్రశ్నిస్తే జై తెలంగాణ అంటారు. ఫార్ములా రేస్ నిధుల దుర్వినియోగంపై విచారణకు వెళ్తూ కూడా కేటీఆర్ జై తెలంగాణ అంటారు. తప్పులు చేసి వాటిని గొప్పగా చెప్పుకోవడం బీఆర్ఎస్ నేతలకే చెల్లింది. ఆర్టీసీ కార్మికులు, ఉద్యోగ సంఘాలు, చివరకు రైతులను కూడా రెచ్చగొట్టడమే ఏకైక ఎజెండాగా పెట్టుకున్న బీఆర్ఎస్ నాయకులు.. అధికారం కోసం ఎంతకైనా తెగిస్తారు. సుమన్‌తో మాట్లాడించింది ఎవరో పోలీస్ అధికారులు విచారణ చేయాలని అన్నారు.ఇలాంటి దుర్మార్గపు ఆలోచనల నుండి బిఆర్ఎస్ నేతలు బయటకు రావాలన్నారు.

మోటర్లకు మీటర్లు పెడితే ఎన్నికల్లో పోటీచేయను

మొదటిపేజీ తరువాయి

బీజేపీ నేతలు ఢిల్లీకి బస్సులు వేసుకుని వెళ్లి ధాన్యం కొనుగోలుకు ఒత్తిడి తేవలన్నారు. లేకుంటే తాము వారి ఇళ్ల ముందుకే ట్రాక్టర్లతో వడ్లు తెచ్చి పోస్తామని ఆయన హెచ్చరించారు. అంతర్రాష్ట్ర జల వివాదాలపై ప్రధాని మోదీ మాటలు చెబుతున్నా, తుమ్మిడిహట్టి కోసం మహారాష్ట్ర సీఎం అపాయింట్‌మెంట్ ఇవ్వడం లేదని ఆక్షేపించారు. కేంద్రంలోని భాజపా సర్కారు వడ్లు సరిగ్గా కొనుగోలు చేయడం లేదు. రాష్ట్రంలో 32 శాతం ధాన్యం మాత్రమే కొంటోంది. ధ్యాన్యం కొనకపోతే భాజపా నేతల ఇళ్ల ముందు ధాన్యం పోస్తాం. అంతర్రాష్ట్ర జలవివాదాలను సహకార ధోరణితో పరిష్కరించుకోవాలని ప్రధాని మోదీ చెబుతున్నారు. ప్రాణహిత ప్రాజెక్టుపై మహారాష్ట్ర సీఎంతో చర్చలకు ప్రయత్నిస్తున్నాం. ఆయన ఎందుకు అపాయింట్‌మెంట్ ఇవ్వడం లేదన్నారు. హరీష్ రావు ఇదులకుంట చెరువు అక్రమాలపై ఎందుకు మాట్లాడటం లేదని ప్రశ్నించారు. ఎన్టీఆర్ విగ్రహం చుట్టూ ప్రాంతీయ, కుల వివాదాలు చేయడం బుద్ధిలేనితనమని, తన దృష్టి అంతా అభివృద్ధి పైనే ఉందని రేవంత్ రెడ్డి స్పష్టం చేశారు. కేసీఆర్ మీద ఒట్టేసి.. బీఆర్ఎస్‌లోనే ఉంటానని హరీశ్‌రావు చెప్పాలన్నారు. గతంలోనూ హరీశ్‌రావు.. వైఎస్సార్ దగ్గరికి వెళ్లారు. ఆయన ఎవరెవరితో మాట్లాడుతున్నారో నాకు తెలుసు.. కానీ చెప్పను. ఇటీవల పార్టీ మీటింగ్ వదిలేసి ఆయన ఢిల్లీకి ఎందుకు వెళ్లారు? భాజపా, బీఆర్ఎస్‌లు కలిసి పోటీ చేస్తాయనడంలో అనుమానమే లేదు. సీబీఎస్ఈలో జవాబపత్రాలు తారుమారు చేసిన గ్లోబరీనా.. కేటీఆర్ బినామీ సంస్థ. గ్లోబరీనా సంస్థ కేటీఆర్ బినామీదేనని ఆరోపించిన సీఎం అదే ఇప్పుడు పేరు మార్చుకుందన్నారు. 2034 వరకు రాష్ట్ర రాజకీయాల్లోనే ఉంటాను. పీసీసీ చీఫ్ మహేశ్‌కుమార్ గౌడ్, నాది విజయవంతమైన కాంబినేషన్. మేం అన్ని ఎన్నికలు గెలిచాం. భవిష్యత్తులోనూ విజయం సాధిస్తాం. కేంద్రంలో కాంగ్రెస్ అధికారంలోకి వస్తే ఆయనకు మంచి పదవి రావొచ్చు. జీహెచ్ఎంసీ ఎన్నికలకు ఇప్పుడే తొందర లేదు. ఎన్టీఆర్‌ను కులం, ప్రాంతంతో పోల్చడం బుద్ధిలేనితనం. పొట్టి శ్రీరాములు వర్సిటీకి సురవరం పేరు పెట్టిందే నేను. వివాదాలు, సెంటిమెంట్‌తో రాజకీయాలు చేయాలని అనుకోవడం లేదని సీఎం రేవంత్ వ్యాఖ్యానించారు.

పట్టణ పేదలకు పెద్దన్నరేవంత్ రెడ్డి కానుక

మొదటిపేజీ తరువాయి

తమ ప్రభుత్వం తీసుకువచ్చిన సంస్కరణలలో భాగంగా మూడు కార్పొరేషన్ల పరిధిలోని 13 సబ్ రిజిస్ట్రార్ కార్యాలయాలను ప్రైవేటు రంగానికి ధీటుగా కార్పొరేట్ తరహాలో అందుబాటులోకి తీసుకువస్తున్నామని చెప్పారు. అంతేగాక ప్రభుత్వానిపై ఈ నిధుల భారం పడకుండా రియల్ ఎస్టేట్ నిర్మాణరంగంలో ప్రసిద్ధమైన సంస్థలకు నిర్మించే బాధ్యత అప్పగిస్తున్నామన్నారు. మరి కొద్ది నెలల్లో ఇక్కడ ఫినిక్స్ సంస్థ 30వేల చదరపు అడుగుల్లో ఈ భవనాన్ని పూర్తి చేసి ఇస్తుందని వెల్లడించారు. బంజారాహిల్స్ సమీకృత భవనంలో ఎస్.ఆర్. నగర్, బంజారాహిల్స్, గోల్కొండ సబ్ రిజిస్ట్రార్ ఆఫీసులు , డిఐజి కార్యాలయం, రిజిస్ట్రార్ ఆఫ్ చిట్స్ - గోల్కొండ కార్యాలయాలు వస్తాయని వీటివలన ఈ ప్రాంత ప్రజలకు మరిన్ని ఉద్యోగ, వ్యాపార సౌకర్యాలు కలుగుతాయన్నారు. వందలాది సంవత్సరాలుగా ఈ ప్రాంతంలో నమాజ్‌చేసుకుంటున్న ముస్లిం సోదరులకు ఏటా రెండు సార్లు నమాజు కార్యక్రమం నిర్వహించుకునేలా అధికారులను ఆదేశించామని ప్రకటించారు. కార్యక్రమానికి స్థానిక ఎమ్మెల్యే దానం నాగేందర్ అధ్యక్షత వహించగా ఎంపీ అనీల్ యాదవ్, ఎమ్మెల్సీ అద్దంకి దయాకర్, ఎమ్మెల్యే నవీన్ యాదవ్, స్టాంప్స్ / రిజిస్ట్రేషన్ ప్రత్యేక కార్యదర్శి రాజీవ్ గాంధీ హనుమంతు తదితరులు పాల్గొన్నారు.

తెలంగాణ ఉద్యమకారులకు తగిన గుర్తింపు

మొదటిపేజీ తరువాయి

తెలంగాణ ఉద్యమకారుల గుర్తింపు, గౌరవం కోసం ప్రభుత్వం ఈ నెల 15వ తేదీన జీవో .679 జారీ చేసింది. ప్రభుత్వ ఉత్తర్వుల మేరకు కమిటీ సచివాలయంలో మొదటి సారి నేడు సమావేశమైంది. జూన్ 4వ తేదీన అన్ని పార్టీల ప్రతినిధులతో అఖిలపక్ష సమావేశం నిర్వహించి తగు సూచనలు, సలహాలు స్వీకరించాలని కమిటీ నిర్ణయించింది. తెలంగాణ రాష్ట్ర సాధన కోసం అనాడు ఉద్యమంలో ప్రత్యక్షంగా, పరోక్షంగా పాల్గొన్న వారందరిని గుర్తించి ప్రభుత్వం సముచితంగా గౌరవించాలని ప్రభుత్వ లక్ష్యమని కమిటీ చైర్మన్ డా. కె. కేశవరావు తెలిపారు. అమరవీరుల కుటుంబాలు, తెలంగాణ ఉద్యమం తొలి, మలి దశ లలో క్షేత్రస్థాయిలో ఉద్యమంలో పాల్గొన్న వారి వివరాలు సేకరించి పారదర్శకంగా అర్హుల జాబితా తయారీకి తగు కార్యాచరణ రూపొందించాలని

అధికారులను కమిటీ ఆదేశించింది. ఉద్యమకారుల గుర్తింపు ప్రమాణాలు, జైలు శిక్షలు అనుభవించిన వారు, పలు పోలీస్ కేసుల నమోదు, ఉద్యమంలో పాల్గొన్న మేధావులు, కళాకారులు, రచయితలు, ఉద్యోగులు, జర్నలిస్టులు, అడ్వకేట్ లు, విద్యార్థులు, ఆర్.టి.సి కార్మికులు, సింగరేణి కార్మికులు, వారందరిని గుర్తించి, సముచితంగా గౌరవించాలన్నది ప్రభుత్వ లక్ష్యమని రాష్ట్ర రవాణా, బీసీ సంక్షేమ శాఖ మంత్రి పొన్నం ప్రభాకర్ తెలిపారు. రాష్ట్ర ముఖ్యమంత్రి ఎ. రేవంత్ రెడ్డి తెలంగాణ ఉద్యమకారులను గుర్తించడం, అలాగే వారి సేవలు, త్యాగాలకు తగిన గౌరవం కల్పించేందుకు రాష్ట్ర ప్రభుత్వం ఈ కమిటీని ఏర్పాటు చేసిందని ఆయన తెలిపారు. తెలంగాణ రాష్ట్ర సాధనలో విశేష కృషి చేసిన ఉద్యమకారులకు ప్రభుత్వం తరపున తగిన గౌరవం, గుర్తింపు అందేలా సిఫార్సులు చేయాలని కమిటీ నిర్ణయించింది. తెలంగాణ ప్రజల ఆకాంక్షల మేరకు ప్రజా ప్రభుత్వం పనిచేస్తున్నదని, సమాచార సేకరణలో ఎటువంటి విమర్శలకు తావు లేకుండా ఉద్యమంలో పాల్గొన్న వారందరిని గుర్తించి సముచితంగా గౌరవించాలని ప్రభుత్వ లక్ష్యమని మంత్రి తెలిపారు. ఈ సమావేశంలో రెవెన్యూ శాఖ కార్యదర్శి లోకేష్ కుమార్, ఆర్థిక శాఖ ప్రత్యేక కార్యదర్శి సిక్తా పట్నాయక్, హోం శాఖ ముఖ్యకార్యదర్శి శిఖా గోయల్, జి.ఎ.డి కార్యదర్శి రఘునందన్ రావు, జి.ఎ.డి ప్రోటోకాల్ డైరెక్టర్ హరీష్, సాంస్కృతిక శాఖ డైరెక్టర్ నర్సింహా రెడ్డి, న్యాయ శాఖ కార్యదర్శి పాపి రెడ్డి, తదితర అధికారులు పాల్గొన్నారు.

మోసపు హామీలతో గద్దెనెక్కి దగా
కాంగ్రెస్ పాలనలో రైతులు మోసపోయారు

- బిజెపి ప్రజల్లోకి వెళితే తప్ప ప్రభుత్వం మేల్కోలేదు
- కేంద్రాన్ని విమర్శించడం తప్ప చేసిందేమీ లేదు
- మీడియా సమావేశంలో మండిపడ్డ కిషన్ రెడ్డి

మార్పు పేరుతో దొంగ మాటలు చెప్పి కాంగ్రెస్ అధికారంలోకి వచ్చిందని.. తెలంగాణ రైతాంగం పట్ల నిర్లక్ష్యంగా నిస్సిగ్గుగా వ్యవహరిస్తుందని కేంద్ర మంత్రి కిషన్‌రెడ్డి అన్నారు. శనివారం ఏర్పాటు చేసిన మీడియా సమావేశంలో ఆయన మాట్లాడుతూ.. దేశంలో ఎక్కడ లేని విధంగా దళారులు, ప్రభుత్వం, రైస్ మిల్లర్ల చేతిలో రైతులు విలవిల్లాడుతున్నారని తెలిపారు. ఈ ప్రభుత్వం చేతకాని తనం వల్ల రైతులు ఇబ్బందులు పడుతున్నారని విమర్శించారు. మంత్రులు ఏసీ రూముల్లో గడిపారని.. తమ ఎంపీలు, ఎమ్మెల్యేలు రైతుల దగ్గరికి వెళ్ళే వరకు మేలుకోలేదన్నారు. కేంద్ర ప్రభుత్వ విధానం గతంలో ఎలా ఉండేదో ఇప్పుడు అలానే ఉందని విమర్శించారు. రైతుల దగ్గర నుంచి కేంద్రం నేరుగా కొనదు.. మీ దద్దమ్మ తనం కేంద్రం మీద మోపుతున్నారని మండిపడ్డారు. దొడ్డు బియ్యం పండించే రైతుల పరిస్థితి ఏందని ప్రశ్నించారు. బీఆర్ఎస్, కాంగ్రెస్ రైతులతో ఆడుకుంటున్నాయని.. ఈ ప్రభుత్వానికి కాంట్రాక్టులు, కమీషన్లు, భూ దందాల మీద ఉన్న దృష్టి రైతుల మీద లేదని విమర్శించారు. ఆ మంత్రి ఎంత ఈ మంత్రి ఎంత కమీషన్ తీసుకున్నారు.. నేనెంత తీసుకోవాలని చర్చిస్తున్నారని తీవ్ర ఆరోపణలు చేశారు. దేశ వ్యాప్తంగా విపరీతంగా ధాన్యం ఉత్పత్తి జరిగిందని.. ఎక్కడ గోదాంలు ఖాళీగా లేవని కేంద్ర మంత్రి కిషన్‌రెడ్డి తెలిపారు. 'విదేశాలకు సప్లై చేయాలి అంటే ఫెస్టిసైడ్ వాడ కూడదు. క్షేత్ర స్థాయిలో ఆర్గానిక్ ఫార్మింగ్‌పై అవగాహన కల్పిస్తుందా? రైతుల ఉసురు తీసుకుంటుంది ఈ ప్రభుత్వం.

ఆంధ్రప్రదేశ్‌లో ఈ సమస్య ఎందుకు లేదు. 6 నెలల ముందు గన్ని బస్తాలు తెచ్చుకుంటే ఏమయ్యింది. ఇక్కడ పండే సన్న బియ్యాన్ని ఇతర రాష్ట్రాలకు సప్లై చేస్తున్నారు. ఎక్కువ ధరకు అమ్ముతున్నారు. తక్కువ ధరకు ఇతర రాష్ట్రాల నుంచి తెచ్చి ఇక్కడ నాశి రకం సన్న బియ్యాన్ని పేద ప్రజలకి అందిస్తున్నారు. పేదలను, రైతులను మోసం చేస్తున్నారు. అందరికీ కేంద్రాన్ని విమర్శించడం అలవాటు అయింది. ఇతర రాష్ట్రాల కన్నా ఎక్కువ ధాన్యాన్ని తెలంగాణ నుంచి కేంద్రం తీసుకుంది. ఈ ప్రభుత్వం రైతులను రెచ్చగొట్టి పబ్బం గడుపుకోవాలని అనుకుంటుంది. ఆర్గానిక్ వ్యవసాయాన్ని ప్రోత్సహించాలని ప్రధాని పదేపదే చెపుతున్నారు. ధాన్యం సేకరణపై కేంద్రం గతంలో 9 సార్లు పొడిగింపు ఇచ్చింది. ఎప్పుడూ ఇచ్చిన టార్గెట్ పూర్తి చేయలేదు. రైస్ మిల్లర్లతో కుమ్మక్కు అయ్యారు. గతంలో బీర్ఎస్ అదే పని చేసింది. కేంద్రం ఇప్పటి వరకు ఇచ్చిన కోటను పూర్తి చేయలేదు. 52.24 లక్షల మెట్రిక్ టన్నులు కేంద్రంతో ఒప్పందం జరిగింది. ఇప్పటి వరకు 51 లక్షల మెట్రిక్ టన్నులు మాత్రమే రాష్ట్ర ప్రభుత్వం ఇచ్చిందని కేంద్ర మంత్రి కిషన్‌రెడ్డి వివరించారు.

విజయవాడ హైవేపై బస్సు దగ్ధం
తృటిలో తప్పిన పెద్ద ప్రమాదం

బస్సులో ఉన్న ప్రయాణికులు సురక్షితం

హైదరాబాద్-విజయవాడ హైవేపై మరో ఘోర రోడ్డు ప్రమాదం జరిగింది.. నల్లగొండ జిల్లా చిట్యాల మండలం పెద్దకాపర్తి సమీపంలో శనివారం తెల్లవారుజామున ఒక ప్రైవేట్ ట్రావెల్స్ బస్సు అగ్నికి ఆహుతైంది. హైదరాబాద్ నుంచి విజయవాడకు వెళ్తున్న రెయిన్‌బో ట్రావెల్స్‌కు చెందిన బస్సులో మంటలు చెలరేగగా.. ప్రమాద సమయంలో 36 మంది ప్రయాణికులు బస్సులో ఉండగా.. అందరూ సురక్షితంగా బయటపడటంతో పెద్ద ప్రమాదం తప్పింది. ప్రయాణ మధ్యలో బస్సు ఇంజన్‌లో ఒక్కసారిగా మంటలు చెలరేగాయి. పరిస్థితిని వెంటనే గుర్తించిన డ్రైవర్ అప్రమత్తమై బస్సును రోడ్డుపక్కన నిలిపివేసి ప్రయాణికులను వెంటనే దిగిపోవాలని హెచ్చరించాడు. దీంతో ప్రయాణికులంతా సురక్షితంగా బయటకు వచ్చారు. అయితే కొద్దిసేపటికే మంటలు బస్సు అంతటా వ్యాపించి పూర్తిగా దగ్ధమైంది. స్థానికులు, అగ్నిమాపక సిబ్బంది ఘటనాస్థలికి చేరుకుని మంటలను అదుపులోకి తీసుకొచ్చారు. అప్పటికే బస్సు పూర్తిగా కాలిపోయింది. ఈ ఘటనలో ఎలాంటి ప్రాణనష్టం జరగకపోవడం ఊరట కలిగించింది. బస్సులో మంటలు చెలరేగడానికి గల కారణాలపై అధికారులు విచారణ చేపట్టారు.

ఎసిబికి చిక్కిన సైబర్ సెక్యూరిటి ఇన్‌స్పెక్టర్
4 లక్షల లంచం తీసుకుంటుండగా పట్టివేత

సైబర్ నేరగాళ్ల ఆట కట్టించాల్సిన పోలీసే అడ్డంగా లంచం తీసుకుంటూ ఏసీబీ వలలో చిక్కాడు. తెలంగాణ సైబర్ సెక్యూరిటీ బ్యూరోలో ఇన్‌స్పెక్టర్‌గా పనిచేస్తున్న బత్తుల మహేందర్ లంచం తీసుకుంటూ రెడ్ హ్యాండెడ్ పట్టుబడ్డాడు. ఒక సైబర్ మోసం కేసులో బాధితుడి కుటుంబ సభ్యులను ఇరికించకుండా ఉండాలంటే... ఏకంగా 9 లక్షల రూపాయలు లంచం ఇవ్వాలని ఇన్‌స్పెక్టర్ మహేందర్ డిమాండ్ చేశాడు. ఇందులో భాగంగా బాధితుడి నుంచి ఇప్పటికే ఐదు లక్షల రూపాయల నగదును గుట్టుచప్పుడు కాకుండా వసూలు చేశాడు. మిగిలిన 4 లక్షల రూపాయల కోసం బాధితుడిని మరోసారి బెదిరింపులకు గురిచేశాడు. దీనితో విసిగిపోయిన బాధితుడు ఏసీబీ అధికారులను ఆశ్రయించాడు. పక్కా ప్లాన్ ప్రకారం...శనివారం ఇన్‌స్పెక్టర్ మహేందర్ మిగిలిన 4 లక్షల రూపాయల లంచం డబ్బును తీసుకుంటుండగా, ఏసీబీ అధికారులు మెరుపు దాడి చేసి అతడిని రెడ్ హ్యాండెడ్‌గా పట్టుకున్నారు. ఇన్‌స్పెక్టర్ అరెస్ట్ అనంతరం అతడి అధికారిక నివాసంలో ఏసీబీ అధికారులు విస్తృతంగా సోదా

లక్ష్యసాధనతో చదివితే విజయం సాధించవచ్చు

నడిగూడెం మే 30 (విజన్ ప్రభ)
:నడిగూడెం: లక్ష్యసాధనలో విద్యార్థులు దూసుకుపోవాలని కోదాడ విజయాభవ ట్రస్ట్ సభ్యులు పేర్కొన్నారు. నడిగూడెం సాంఘిక సంక్షేమ బాలికల గురుకుల పాఠశాలలో 10 వ తరగతిలో పాఠశాల, మండల స్థాయిలో అత్యధిక మార్కులు సాధించి టాపర్లుగా నిలిచిన కె. శ్రావణి, వి, యశ్విత, బత్తిని సంజన, వి. భవ్య లను శనివారం ట్రస్ట్ సభ్యులు ఘనంగా సన్మానించారు. మేమెంటో లు బహుకరించి ప్రశంసా పత్రాలను అందజేశారు. ఉన్నత లక్ష్యాలను ఎంచుకొని సాధనలో వెనకడుగు వేయకూడదన్నారు. చదువులో రాణించి ఉన్నత స్థాయికి ఎదగాలన్నారు. సమాజంలో

పదిమందికి ఉపయోగపడే విధంగా అందరి ప్రశంసలను అందుకునేలా ఎంచుకున్న లక్ష్యంఉపయోగపడాలన్నారు. గురుకుల పాఠశాలల్లో కల్పిస్తున్న సౌకర్యాలను వినియోగించుకొని అత్యధిక మార్కులను సాధించడం పట్ల బాలికలను అభినందించారు. తల్లిదండ్రులకు మంచి పేరు ప్రతిష్టలుతీసుకురావాలన్నారు. పాఠశాల ప్రిన్సిపాల్ చింతలపాటి వాణి బాలికలను అభినందిస్తూ చదువు ద్వారానే సమాజంలో గుర్తింపు పొందాలన్నారు. ఆత్మవిశ్వాసంతో ముందుకు సాగాలన్నారు. ఈ కార్యక్రమంలో విజయాభవ ట్రస్ట్ సభ్యులు చారుగండ్ల ప్రవీణ రాజశేఖర్, శ్రీధర్, సత్యబాబు, సినీ నటుడు శివారెడ్డి, ఉపాధ్యాయులు తదితరులు పాల్గొన్నారు.

పెట్రోల్, డీజిల్, గ్యాస్ ధరలు తగ్గించాలి -- SIRను రద్దు చేయాలి - - నాలుగు లేబర్ కోడ్లు ఉపసంహరించాలి.

CPIML మాస్ లైన్ డిమాండ్

పెట్రోల్, డీజిల్, వంటగ్యాస్ ధరలను తగ్గించాలని, ఓటు హక్కును హరించే ూ×=ను రద్దు చేయాలని, యాజమాన్యానికి అనుకూలమైన నాలుగు లేబర్ కోడ్లను ఉపసంహరించుకోవాలని, నిత్యావసర వస్తువుల ధరలను నియంత్రించాలని డిమాండ్ చేస్తూ జూ×(మీ) మాస్ లైన్ కేంద్ర కమిటీ ఇచ్చిన దేశవ్యాప్త నిరసనల పిలుపులో భాగంగా గ్రేటర్ హైదరాబాద్ పార్టీ ఆధ్వర్యంలో కొంపల్లిలో నిరసన ప్రదర్శన నిర్వహించారు.ఈ సందర్భంగా జూ×(మీ) మాస్ లైన్ గ్రేటర్ హైదరాబాద్ కార్యదర్శి ఎం. హన్మేశ్ మాట్లాడుతూ, ప్రపంచవ్యాప్తంగా క్రూడ్ ఆయిల్ ధరలు తక్కువగా ఉన్నప్పటికీ భారతదేశంలో పెట్రోల్, డీజిల్, గ్యాస్ ధరలను కేంద్ర ప్రభుత్వం నిరంతరం పెంచుతూ ప్రజలపై భారాలు మోపుతోందని విమర్శించారు. పెట్రోల్, డీజిల్‌పై అధిక పన్నులు విధించడం వల్లే ధరలు విపరీతంగా పెరిగాయని అన్నారు.ఎన్నికల సమయంలో ధరలు పెరగవని చెప్పిన ప్రధాని నరేంద్ర మోదీ, ఎన్నికల అనంతరం మళ్లీ పెంపులు

ప్రారంభించారని ఆరోపించారు. ఇటీవల పెట్రోల్, డీజిల్, కమర్షియల్ గ్యాస్, డొమెస్టిక్ గ్యాస్ ధరలు పెరగడంతో చిన్న వ్యాపారులు, ఆటో కార్మికులు, సాధారణ ప్రజలు తీవ్ర ఇబ్బందులు ఎదుర్కొంటున్నారని తెలిపారు. గ్యాస్ ధరల పెరుగుదల కారణంగా హోటళ్లలో ఆహార పదార్థాల ధరలు కూడా భారీగా పెరిగాయని పేర్కొన్నారు.నిత్యావసర వస్తువుల ధరలను నియంత్రించడంలో కేంద్ర, రాష్ట్ర ప్రభుత్వాలు విఫలమయ్యాయని, పెట్రోల్, డీజిల్, గ్యాస్‌పై విధిస్తున్న పన్నులను తగ్గించి ప్రజలపై భారాన్ని తగ్గించాలని ఆయన డిమాండ్ చేశారు.ఈ కార్యక్రమంలో మాస్ లైన్ గ్రేటర్ నాయకుడు వి ప్రవీణ్ అధ్యక్షత వహించగా, జూ×(మీ) మాస్ లైన్ సెక్రటేరియట్ సభ్యులు సదానందం, ్రూఔ రాష్ట్ర అధ్యక్షురాలు డి. స్వరూప, ్రూఔ గ్రేటర్ హైదరాబాద్ కమిటీ అధ్యక్షురాలు లక్ష్మీబాయి, ఆటో వర్కర్స్ యూనియన్ నాయకుడు వెంకటేష్, తదితరులు పాల్గొని ప్రసంగించారు.వక్తలు మాట్లాడుతూ ఆటో కార్మికులకు ్రూ+ గ్యాస్ అందక తీవ్ర ఇబ్బందులు ఎదురవుతున్నాయని, కార్మికుల జీవనం రోజురోజుకూ దుర్భరమవుతోందని తెలిపారు. కనీస వేతనం రూ.26,000 ఉండాల్సిన పరిస్థితిలో రూ.10,000--15,000 వేతనాలతో జీవనం సాగించడం కష్టంగా మారిందన్నారు. ప్రజా వ్యతిరేక విధానాలను విడనాడి, సంక్షేమ పథకాలను కొనసాగించాలని ప్రభుత్వాలను కోరారు.అలాగే యుద్ధాలు, ప్రజలపై మోపుతున్న ఆర్థిక భారాల విషయంలో కేంద్ర ప్రభుత్వ వైఖరిని విమర్శించారు. పెట్రోల్, డీజిల్, గ్యాస్ ధరలను తగ్గించే వరకు, ూ×=ను రద్దు చేసే వరకు, నాలుగు లేబర్ కోడ్లను ఉపసంహరించే వరకు పోరాటం కొనసాగుతుందని ప్రకటించారు.
ఎం. హన్మేశ్

విద్యార్థులపై పెట్టుబడి... భవిష్యత్ తెలంగాణపై పెట్టుబడే

దళిత, గిరిజన ,బడుగు బలహీన వర్గాల విద్యకు రేవంత్ సర్కార్ పెద్దపీట
గిరిజన గురుకులాలు దేశానికే ఆదర్శం
గిరిజన సంక్షేమ మంత్రి అడ్లూరి లక్ష్మణ్ కుమార్

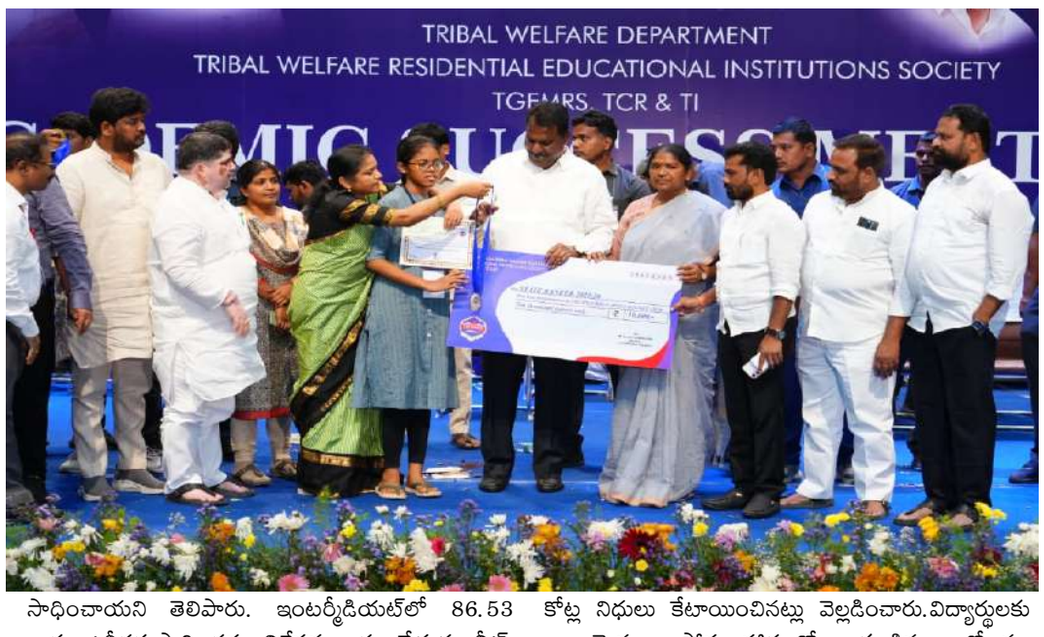

విద్యను ఖర్చుగా కాకుండా భవిష్యత్ తరాలపై చేసే అత్యంత విలువైన పెట్టుబడిగా భావిస్తున్న గౌరవ ముఖ్యమంత్రి శ్రీ అనుముల రేవంత్ రెడ్డి గారి నాయకత్వంలో తెలంగాణ ప్రభుత్వం ఎస్సీ, ఎస్టీ, బీసీ, మైనారిటీ మరియు బడుగు బలహీన వర్గాల విద్యాభివృద్ధికి అత్యున్నత ప్రాధాన్యత ఇస్తోందని గిరిజన సంక్షేమ శాఖ మంత్రి శ్రీ అడ్లూరి లక్ష్మణ్ కుమార్ గారు పేర్కొన్నారు.
నేడు ప్రభుత్వ విద్యాసంస్థల్లో చదువుతున్న విద్యార్థులు రేపు దేశ ఆర్థిక వ్యవస్థకు, రాష్ట్రాభివృద్ధికి, కుటుంబాల ఆర్థిక సాధికారతకు ప్రధాన శక్తిగా మారుతారని ఆయన అన్నారు.అకాడమిక్ సక్సెస్ మీట్ 2026ఉ"జనజాతీయ గరిమ ఉత్సవ్ -- బిర్సా లివ్స్ ఇన్ న్యూ భారత్" కార్యక్రమంలో భాగంగా శనివారం బాబు జగ్జీవన్ రావు భవన్ నిర్వహించిన ంౖ+ుఔ=జు×ూ , ఈఎంఆర్ఎస్, ఆశ్రమ పాఠశాలల వార్షిక విజయోత్సవ సభలో మంత్రి అడ్లూరి లక్ష్మణ్ కుమార్ గారు ముఖ్య అతిథిగా పాల్గొని ప్రసంగించారు.భగవాన్ బిర్సా ముండా 150వ జయంతి ఉత్సవాల సందర్భంగా నిర్వహిస్తున్న ఈ కార్యక్రమం కేవలం పరీక్షా ఫలితాల వేడుక మాత్రమే కాదని, గిరిజన విద్యార్థుల ఆత్మవిశ్వాసం, పట్టుదల, ప్రతిభ, సాధికారతకు ప్రతీకగా నిలుస్తోందన్నారు. బిర్సా ముండా, కొమురం భీం, రాంజీ గోండ్ వంటి మహనీయుల పోరాట స్ఫూర్తి నేటి యువతకు మార్గదర్శకంగా నిలుస్తోందని తెలిపారు.

విద్య ద్వారానే సామాజిక న్యాయం

తెలంగాణలో సామాజిక న్యాయం కేవలం నినాదం కాదని, విద్య ద్వారా బడుగు వర్గాలకు సాధికారత కల్పించడమే ప్రభుత్వ ప్రధాన లక్ష్యమని మంత్రి అడ్లూరి స్పష్టం చేశారు. ముఖ్యమంత్రి రేవంత్ రెడ్డి గారి దృష్టిలో విద్యే పేదరిక నిర్మూలనకు అత్యంత శక్తివంతమైన ఆయుధమని, ప్రతి పేద విద్యార్థి ప్రపంచ స్థాయి అవకాశాలు అందుకునేలా ప్రభుత్వం కట్టుబడి పనిచేస్తోందన్నారు.ఒక విద్యార్థి ఉన్నత విద్యను అభ్యసించి ఉద్యోగం సాధిస్తే కేవలం ఒక కుటుంబం మాత్రమే కాదు, ఒక తరం అభివృద్ధి చెందుతుందని, వేలాది మంది విద్యార్థులు ఉన్నత స్థానాలకు చేరుకుంటే రాష్ట్ర ఆర్థిక వ్యవస్థ మరింత బలపడుతుందని పేర్కొన్నారు. అందుకే విద్యారంగంలో ప్రభుత్వం భారీ పెట్టుబడులు పెడుతోందని చెప్పారు.

దేశానికి ఆదర్శంగా గిరిజన గురుకులాలు

తెలంగాణ గిరిజన గురుకులాలు నేడు దేశవ్యాప్తంగా ఆదర్శ విద్యాసంస్థలుగా నిలుస్తున్నాయని మంత్రి తెలిపారు. 82 వేల మందికి పైగా విద్యార్థులకు నాణ్యమైన ఉచిత నివాస విద్య అందిస్తున్న ఈ సంస్థలు విద్యా ప్రమాణాల్లో కార్పొరేట్ విద్యాసంస్థలకు ధీటుగా నిలుస్తున్నాయని చెప్పారు.ఈ విద్యా సంవత్సరంలో ఎస్ఎస్సీ ఫలితాల్లో 98.86 శాతం ఉత్తీర్ణత నమోదుకాగా, 56 విద్యాసంస్థలు వంద శాతం ఫలితాలు సాధించాయని తెలిపారు. ఇంటర్మీడియట్‌లో 86.53 శాతం ఉత్తీర్ణత సాధించడం విశేషమన్నారు. జేఈఈ, నీట్, ఈఏపీసెట్ తదితర జాతీయ స్థాయి ప్రవేశ పరీక్షల్లో విద్యార్థులు అద్భుత ప్రతిభ కనబరుస్తున్నారని పేర్కొన్నారు. 2014 నుంచి ఇప్పటి వరకు 2,500 మందికి పైగా గిరిజన విద్యార్థులు దేశంలోని అత్యున్నత విద్యాసంస్థల్లో ప్రవేశాలు పొందడం గర్వకారణమన్నారు.ఈ విజయాల వెనుక విద్యార్థుల కృషితో పాటు ఉపాధ్యాయుల అంకితభావం, తల్లిదండ్రుల విశ్వాసం ప్రధాన కారణమని మంత్రి కొనియాడారు.

ధర్మపురిలో బాలికల సైనిక్ స్కూల్‌కు ప్రతిపాదనలు

ధర్మపురి నియోజకవర్గంలోని గిరిజన బాలికల కోసం ఆరో తరగతి నుంచి డిగ్రీ వరకు సమగ్ర విద్య అందించే సైనిక్ స్కూల్ మరియు డిగ్రీ కళాశాల ఏర్పాటు కోసం ప్రభుత్వానికి ప్రతిపాదనలు పంపినట్లు మంత్రి వెల్లడించారు. ఈ ప్రతిపాదనలకు త్వరలోనే ఆమోదం లభించనుందని తెలిపారు .

ఉద్యోగులకు ప్రభుత్వం వరాలు

గిరిజన సంక్షేమ విద్యాసంస్థల్లో పనిచేస్తున్న 1,185 మంది పార్ట్‌టైం ఉద్యోగుల గౌరవ వేతనాల పెంపునకు ప్రభుత్వం ఆమోదం తెలిపిందని మంత్రి తెలిపారు. ప్రిన్సిపల్ గ్రేడ్-×× నుంచి గ్రేడ్-× వరకు ప్రమోషన్ అవకాశాలను 70 శాతం నుంచి 100 శాతానికి పెంచుతూ సవరణలు చేపట్టిందన్నారు.అదేవిధంగా ఇన్‌ఛార్జ్ ప్రిన్సిపాల్స్‌కు నెలకు రూ.5,000 ప్రత్యేక గౌరవ వేతనం, డిప్యూటీ వార్డెన్లకు ప్రత్యేక భత్యం పెంపు, వైస్ ప్రిన్సిపాల్స్‌కు అదనపు ప్రోత్సాహక భత్యాల మంజూరుకు ప్రభుత్వం ఆమోదం తెలిపిందని వివరించారు.

మౌలిక వసతులకు భారీ నిధులు

గురుకులాల్లో విద్యార్థులకు మరింత మెరుగైన సౌకర్యాలు కల్పించేందుకు ప్రభుత్వం ప్రత్యేక చర్యలు తీసుకుంటోందని మంత్రి పేర్కొన్నారు. రూ.72.83 కోట్లతో మరమ్మతులు, నిర్వహణ పనులకు అనుమతులు మంజూరు చేసినట్లు తెలిపారు. ఆధునిక మాడ్యులర్ కిచెన్ల ఏర్పాటుకు రూ.25 కోట్ల నిధులు కేటాయించినట్లు వెల్లడించారు.విద్యార్థులకు నాణ్యమైన, పోషకాహారంతో కూడిన భోజనం అందించాలన్న లక్ష్యంతో అన్ని విద్యాసంస్థలకు ఎఫ్ఎస్-ఎస్ఏఐ నుంచి "ఈట్ రైట్" సర్టిఫికేషన్ సాధించినట్లు చెప్పారు.పోస్ట్ మ్యాట్రిక్ స్కాలర్‌షిప్‌ల కోసం రూ.565.32 కోట్ల నిధులు విడుదల చేయడం ద్వారా వేలాది మంది గిరిజన విద్యార్థులకు ప్రయోజనం కలిగిందన్నారు

పరిశోధన, ఆవిష్కరణలకు ప్రోత్సాహం

విద్యార్థులను ప్రపంచ స్థాయి అవకాశాలతో అనుసంధానించేందుకు పలు ప్రముఖ జాతీయ, సంస్థలతో అవగాహన ఒప్పందాలు కుదుర్చుకున్నామని మంత్రి తెలిపారు.
సీఎస్ఐఆర్--ఐఐసీటీతో కలిసి రీసెర్చ్, ట్రైనింగ్, అకడమిక్ ఎక్స్ఛేంజ్ కార్యక్రమాలు నిర్వహిస్తున్నట్లు చెప్పారు.
గాంధీ మెడికల్ కాలేజ్, ఇండియన్ కౌన్సిల్ ఆఫ్ మెడికల్ రీసెర్చ్ భాగస్వామ్యంతో రూ.1.30 కోట్ల వ్యయంతో "అనీమియా ముక్త్ భారత్" కార్యక్రమాన్ని అమలు చేస్తున్నామని తెలిపారు. విద్యార్థుల్లో రక్తహీనత నివారణకు ఈ కార్యక్రమం దోహదపడుతుందన్నారు.
గిరిజన విద్యార్థులు తమ నేపథ్యం ఏదైనా సరే పెద్ద కలలు కనాలని మంత్రి సూచించారు. తండాలు, గూడాలు, మారుమూల గ్రామాల నుంచి వచ్చిన విద్యార్థులు కూడా ఐఏఎస్, ఐపీఎస్, డాక్టర్లు, ఇంజనీర్లు, శాస్త్రవేత్తలుగా ఎదిగే సామర్థ్యం కలిగి ఉన్నారని అన్నారు. వారి విజయం కుటుంబాలను మాత్రమే కాదు, సమాజాన్ని, రాష్ట్రాన్ని, దేశాన్ని ముందుకు నడిపిస్తుందని పేర్కొన్నారు.ఈ సందర్భంగా ప్రముఖ ప్రజాగాయకుడు నరసయ్య (నల్గొండ గద్దర్) ఆలపించిన అంబేద్కర్ గీతం విద్యార్థులను విశేషంగా ఉత్తేజపరిచింది.ఈ సందర్భంగా గిరిజన సంక్షేమ గురుకుల విద్యా సంస్థ లో ఎస్ ఎస్ సి (10వ్ర), ఇంటర్ ,ఐఐటి జేఈఈ , నీట్ లో అత్యుత్తమ ర్యాంకులు సాధించిన అలాగే విశేష ప్రతిభ కనబరిచిన విద్యార్థిని విద్యార్థులను మంత్రులుమెమెంటోలు శాలువలతో , నగదు పురస్కారం చెక్కులు ప్రదానం చేసి ఘనంగా సన్మానించారు.ఈ కార్యక్రమంలో హైదరాబాద్ ఇన్చార్జి మంత్రి ఉ రవాణా,

ఆర్థిక సహాయం అందజేత

సామాజిక కార్యకర్త గార్లపాటి మహేష్ రెడ్డి.

నడిగూడెం మే 30 (విజన్ ప్రభ)
:నడిగూడెం: రెక్కాడితేనే ఆ కుటుంబం పూట గడవని పరిస్థితి లో ఉన్న ఆ కుటుంబం ఆర్థిక పరిస్థితి బాగాలేక అనారోగ్యం పాలైన ఆ యువకుడికి తానున్నానంటూ భరోసా కల్పిస్తూ 5000 రూపాయల ఆర్థిక సహాయం అందజేసిన మానవత్వం చాటుకున్న గార్లపాటి మహేష్ రెడ్డి మండల పరిధిలోని కరివిరాల గ్రామానికి చెందిన పాతకోట్ల హరీష్ అనారోగ్య పాలై హాస్పిటల్ నుండి ఇంటికి రాగానే ఆ యువకుడి కుటుంబానికి మహేష్ రెడ్డి శనివారం నగదును అందజేశారు. ఆర్థిక సహాయం అందజేసిన మహేష్ రెడ్డికి హరీష్ తోపాటు హరీష్ తల్లిదండ్రులు ప్రత్యేకంగా కృతజ్ఞతలు తెలియజేశారు. ఈ కార్యక్రమంలో సంతోష్, శశిధర్, రమేష్ శ్రీధర్ తదితరులు పాల్గొన్నారు.

బదిలీపై వెళుతున్న కార్యదర్శికి ఘన సన్మానం

అనంతగిరి మే 30 (విజన్ ప్రభ)
ఖానాపురం గ్రామ కార్యదర్శి అక్షయ తేజ ను గ్రామపంచాయతీ కార్యాలయంలో సిబ్బంది ఘనంగా సన్మానం నిర్వహించారు. ఈ సందర్భంగా గ్రామ అభివృద్ధికి ఆయన అందించిన సేవలను గుర్తు చేసుకుంటూ శాలువాతో సత్కరించి జ్ఞాపికను అందజేశారు. విధుల నిర్వహణలో నిబద్ధతతో పనిచేస్తూ ప్రజలకు అందుబాటులో ఉండి గ్రామ సమస్యల పరిష్కారానికి కృషి చేశారని కొనియాడారు.గ్రామ ప్రజలు, ప్రజాప్రతినిధులు, సిబ్బందితో సత్సంబంధాలు కొనసాగిస్తూ ఆదర్శవంతమైన సేవలు అందించారని పేర్కొన్నారు. భవిష్యత్తులో మరింత ఉన్నత స్థానాలకు ఎదిగి మంచి పేరు సంపాదించాలని ఆకాంక్షించారు.ఈ కార్యక్రమంలో బిల్ కలెక్టర్ వెంకటేశ్వర్లు, ఫీల్డ్ అసిస్టెంట్ ఉపేంద్ర, సిబ్బంది ఏడుకొండలు, సురేష్, వెంకన్న తదితరులు పాల్గొన్నారు.

వరికొయ్యలు తగలబెట్టొద్దు: కార్యదర్శి అక్షయ తేజ

అనంతగిరి మే30 (విజన్ ప్రభ)

ఖానాపురం గ్రామపంచాయతీ కార్యాలయంలో నిర్వహించిన గ్రామసభలో రైతులు పొలాల్లో వరికొయ్యలు తగలబెట్టకుండా ఉండాలని గ్రామ కార్యదర్శి అక్షయ తేజ సూచించారు. వరికొయ్యలను కాల్చడం వల్ల భూమిలోని సూక్ష్మజీవులు నశించి సారవంతత తగ్గిపోతుందని, పర్యావరణ కాలుష్యం పెరిగి ప్రజల ఆరోగ్యంపై కూడా ప్రతికూల ప్రభావం చూపుతుందని తెలిపారు.పంట అవశేషాలను కాల్చకుండా భూమిలో కలపడం లేదా సేంద్రియ ఎరువుల తయారీకి వినియోగించడం వల్ల రైతులకు మేలు జరుగుతుందని వివరించారు. ప్రభుత్వం, జిల్లా యంత్రాంగం సూచనలను రైతులు పాటించి పర్యావరణ పరిరక్షణకు సహకరించాలని కోరారు.ఈ కార్యక్రమంలో సర్పంచ్ కంటూ లాజర్, ఉపసర్పంచ్ గింజుపల్లి జగన్, నాయకులు వీరయ్య గౌడ్, వార్డు సభ్యులు, అసిస్టెంట్ ఉపేంద్ర, రైతులు, గ్రామస్థులు తదితరులు పాల్గొన్నారు.

మహిళల అక్షరాస్యతకు ప్రజా ప్రభుత్వం ప్రత్యేక శ్రద్ధ వహిస్తుంది. :

సర్పంచ్ దున్నా శ్రీనివాస్ .

నడిగూడెం మే 30 (విజన్ ప్రభ)

:నడిగూడెం: తెలంగాణ కాంగ్రెస్ ప్రజా ప్రభుత్వం రాష్ట్రంలోని నిరక్షరాస్యులైన మహిళలను అక్షరాసులుగా తీర్చిదిద్దేందుకు ప్రత్యేక శ్రద్ధ వహిస్తుందని నడిగూడెం గ్రామ సర్పంచ్ దున్నా శ్రీనివాస్ అన్నారు. శనివారం నడిగూడెం మండల కేంద్రంలోని శ్రీ శక్తి భవన్ లో వాలంటీర్లకు సర్టిఫికెట్లను పంపిణీ చేశారు. ఈ సందర్భంగా మాట్లాడుతూ గ్రామాల్లో మహిళా సమైక్యాల ద్వారా వయోజనులను గుర్తించి వారికి వాలంటీర్ల ద్వారా చదువు నేర్పించటం జరిగిందన్నారు.ప్రజా పాలన ప్రగతి ప్రణాళిక కార్యక్రమంలో భాగంగా విద్యా వారోత్సవాలను పురస్కరించుకొని విద్యా విజయోత్సవం సందర్భంగా వాలంటీర్లకు ప్రభుత్వ సర్టిఫికెట్లను ప్రధానం చేసిందన్నారు.ఈ కార్యక్రమంలో ఏపీఎం దుర్గాప్రసాద్, మండల సమాఖ్య అకౌంటెంట్ జ్యోతి, మండల మహిళా సమాఖ్య అధ్యక్షురాలు విజయరాణి,కోశాధికారి లత వివో లు, వాలంటీర్లు, మహిళా సమాఖ్య సభ్యులు తదితరులు పాల్గొన్నారు.

టాక్సిక్ సెట్‌లో 'హాయ్, హలో' కూడా వద్దన్నారు: కియారా అడ్వాణీ

యశ్ కథానాయకుడిగా గీతూ మోహన్‌దాస్ దర్శకత్వంలో తెరకెక్కుతోన్న భారీ చిత్రం 'టాక్సిక్: ఎ ఫెయిరీ టేల్ ఫర్ గ్రోన్-అప్స్' ఈ సినిమాలో కియారా అడ్వాణీ ఒక కీలక పాత్రలో నటిస్తోన్న విషయం తెలిసిందే. తాజాగా ఓ ఇంటర్వ్యూలో మాట్లాడిన ఆమె .. టాక్సిక్ సెట్‌లో తన అనుభవాన్ని పంచుకున్నారు. సెట్‌లోకి అడుగుపెట్టగానే ఎవరికీ 'హాయ్, హలో' చెప్పొద్దని దర్శకురాలు గీతూ మోహన్‌దాస్ తనకు స్పష్టమైన ఆదేశాలు ఇచ్చారని నటి వెల్లడించారు."గీతూ ఒకసారి నాకు ఫోన్ చేసి.. 'రేపు నువ్వు సెట్‌కి రాగానే పూర్తిగా ఆ పాత్రలోనే ఉండాలి' అని అన్నారు. సాధారణంగా నేను సెట్‌లోకి రాగానే అందరినీ పలకరిస్తూ హాయ్, ఎలా ఉన్నారు, గుడ్ మార్నింగ్ అని చాలా ఉత్సాహంగా మాట్లాడే మనిషిని. కానీ ఆమె మాత్రం.. 'ఎలాంటి మర్యాదలు, పలకరింపులు వద్దు. నువ్వు నేరుగా ఆ క్యారెక్టర్ జోన్‌లోకి వచ్చేయాలి. నీ టీమ్‌తో సహా ఎవరికీ హాయ్, హలో చెప్పడానికి వీల్లేదు. పూర్తిగా నీ పాత్రకు సంబంధించే ఆలోచించాలి' అని చెప్పారు. ఆమెకు ఉన్న నిబద్ధత చూసి ఆశ్చర్యపోయా" అని కియార తెలిపారు.ఈ సినిమాలో తన పాత్ర కోసం కన్నడలో మాట్లాడటం కూడా తనకో పెద్ద సవాలుగా మారిందని కియార అన్నారు. ఎందుకంటే ఒకే సీన్‌ను మొదట ఇంగ్లిష్‌లో, ఆ తర్వాత కన్నడలో షూట్ చేసేవారని తెలిపారు. షూటింగ్‌కు ముందు రోజు రాత్రంతా కూర్చుని డైలాగులను బట్టీ పట్టాల్సి వచ్చేదని చెప్పారు. ఇక ఇందులో యశ్‌తో పాటు ఐదుగురు హీరోయిన్లు కీలక పాత్రలు పోషిస్తున్నారు. నదియా పాత్రలో కియారా కనిపించనుండగా హ్యూమా ఖురేషీ ఎలిజిబెత్‌గా, నయనతార గంగ పాత్రలో, రెబెకాగా తారా సుతారియా అలరించనున్నారు. మెలిసా అనే పాత్రలో రుక్మిణి వసంత్ నటిస్తున్నారు.

వారణాసి స్టిల్స్ లీక్..జక్కన్న మౌనం

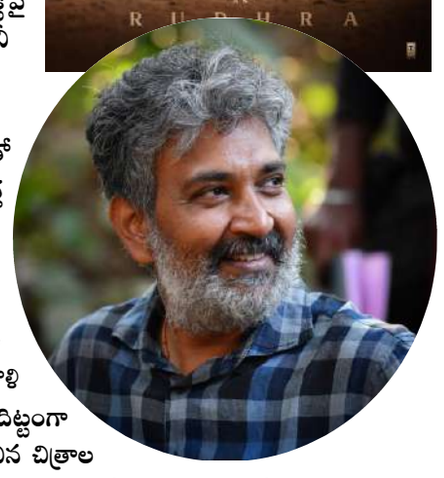

టాలీవుడ్ సూపర్ స్టార్ మహేష్ బాబు, దర్శకధీరుడు ఎస్.ఎస్. రాజమౌళి కాంబినేషన్‌లో రూపొందుతున్న చిత్రం 'వారణాసి'పై దేశవ్యాప్తంగా భారీ అంచనాలు నెలకొన్నాయి. సినిమా ప్రకటించిన నాటి నుంచే ఈ ప్రాజెక్ట్‌పై అభిమానులు, సినీ వర్గాల్లో ఆసక్తి పెరుగుతూనే ఉంది. ఇటీవల విడుదలైన టీజర్‌తో ఈ చిత్రం ప్రేక్షకులను ఓ కొత్త ప్రపంచంలోకి తీసుకెళ్లబోతోందనే సంకేతాలు మరింత బలపడ్డాయి. అయితే సినిమా షూటింగ్ ఎంత వేగంగా సాగుతోందో, అంతే వేగంగా లీకుల సమస్య కూడా చిత్రబృందాన్ని వెంటాడుతోంది. ముఖ్యంగా రాజమౌళి సినిమాల విషయంలో భద్రతా చర్యలు అత్యంత కట్టుదిట్టంగా ఉంటాయని పేరుంది. గతంలో ఆయన తెరకెక్కించిన చిత్రాల సమయంలో కూడా లీకులను అరికట్టేందుకు ప్రత్యేక చర్యలు తీసుకున్నారు. కానీ 'వారణాసి' విషయంలో మాత్రం వరుసగా కొన్ని విజువల్స్ బయటకు రావడం చర్చనీయాంశంగా మారింది. కొద్ది నెలల క్రితం మహేష్ బాబు, పృథ్వీరాజ్ సుకుమారన్ పాల్గొన్న కీలక సన్నివేశానికి సంబంధించిన వీడియో క్లిప్ సోషల్ మీడియాలో వైరల్ అయిన సంగతి తెలిసిందే. ఆ సమయంలో చిత్రబృందంపై రాజమౌళి తీవ్ర అసంతృప్తి వ్యక్తం చేసినట్లు వార్తలు వచ్చాయి. భవిష్యత్తులో ఇలాంటి ఘటనలు పునరావృతమైతే కఠిన చర్యలు తప్పవని యూనిట్ సభ్యులను హెచ్చరించినట్లు ప్రచారం జరిగింది.ఆ తర్వాత కొంతకాలం పరిస్థితి సద్దుమణిగినప్పటికీ, తాజాగా మరోసారి లీకుల వ్యవహారం తెరపైకి వచ్చింది. ఇటీవల చిత్రీకరించిన ఉగ్రభట్టి గుహల నేపథ్యంలోని కీలక సన్నివేశాలకు సంబంధించిన కొన్ని విజువల్స్ సోషల్ మీడియాలో దర్శనమివ్వడంతో అభిమానులు ఆశ్చర్యానికి గురయ్యారు. ఈ దృశ్యాలు సినిమా కథలో కీలక భాగంగా భావిస్తున్న నేపథ్యంలో వాటి లీక్ కావడం యూనిట్‌కు ఆందోళన కలిగిస్తున్నట్లు తెలుస్తోంది. కొంతమంది నెటిజన్లు ఈ లీకులు ఉద్దేశపూర్వకంగా బయటకు వచ్చినవై ఉండొచ్చని అభిప్రాయపడుతుండగా, మరికొందరు లీకైన సన్నివేశాలు తుది చిత్రంలో ఉండకపోవచ్చని కామెంట్లు చేస్తున్నారు. ఇంకొందరు మాత్రం రాజమౌళి తనదైన శైలిలో పరిస్థితిని హ్యాండిల్ చేస్తున్నారని, సరైన సమయంలో స్పందిస్తారని భావిస్తున్నారు.

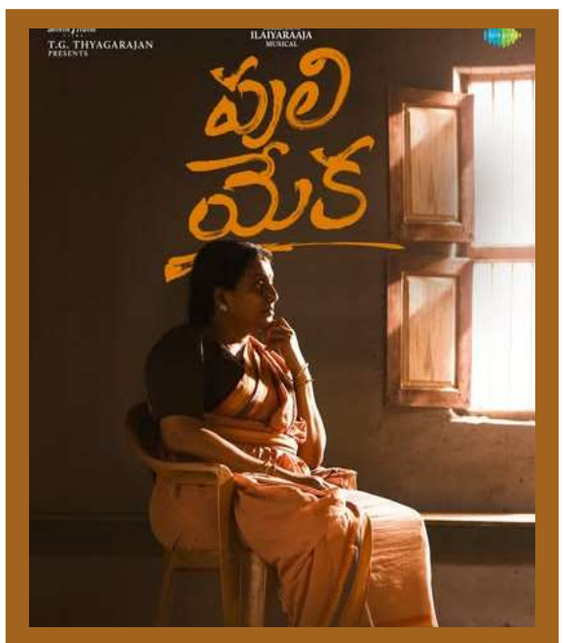

పులి-మేకతో రోజా రీ ఎంట్రీ

సీనియర్ నటి, ఫైర్ బ్రాండ్ రోజా సెల్వమణి ఒకప్పుడు తెలుగు, తమిళ్ ఇండస్ట్రీల్లో తనకంటూ ఒక ప్రత్యేకమైన గుర్తింపు తెచ్చుకున్న రోజా.. రాజకీయాల్లోకి వచ్చాకా సినిమాలు తగ్గించారు. ఇక తాజాగా రోజా తమిళ్ సినిమాలో రీఎంట్రీ ఇచ్చారు. దాదాపు 12 ఏళ్ళ తరువాత ఆమె నటిస్తోన్న చిత్రం లెనిన్ పాండియన్. ఈ సినిమా తెలుగులో పులి మేక అనే పేరుతో రిలీజ్ కానుంది. డి.డి. బాలచంద్రన్ దర్శకత్వం వహిస్తోన్న ఈ చిత్రానికి మ్యూజిక్ మ్యాస్ట్రో ఇళయరాజా సంగీతం అందించారు. ఈ చిత్రంలో గంగై అమరన్, దర్శన్ గణెళిశన్ కీలక పాత్రల్లో నటించారు. ఇప్పటికే పులి మేక చిత్రం నుంచి రిలీజైన పోస్టర్స్, టీజర్ ప్రేక్షకులను విశేషంగా ఆకట్టుకున్నాయి. తాజాగా ఈ సినిమా తెలుగు ట్రైలర్ ని మేకర్స్ రిలీజ్ చేశారు. ట్రైలర్ ఆద్యంతం ఆకట్టుకుంటుంది. ఈ చిత్రం గ్రామీణ నేపథ్యం, రాజకీయాలు, మరియు పోలీసు వ్యవస్థ చుట్టూ తిరిగే ఒక పవర్‌ఫుల్ సామాజిక డ్రామాగా రూపొందింది. దేశానికి స్వాతంత్ర్యం వచ్చి దశాబ్దాలు గడిచినా ఒక సామాన్య రైతు స్వేచ్ఛగా జీవించలేకపోతున్నాడనే బలమైన సంభాషణతో ఈ ట్రైలర్ మొదలయ్యింది. ఇంకోపక్క కానిస్టేబుల్ గా హీరో ఎన్ని అవమానాలు పడుతున్నాడో చూపించారు. పోలీస్ స్టేషన్లలో కానిస్టేబుళ్లపై జరిగే అణిచివేత, ఉన్నతాధికారుల అహంకారం, మరియు మట్టి మాఫియా వల్ల గ్రామీణ ప్రాంతాల్లో జరుగుతున్న అన్యాయాలను కళ్ళకు కట్టినట్లు చూపించారు. చట్టం, న్యాయం, మరియు అధికార దుర్వినియోగానికి వ్యతిరేకంగా జరిగే పోరాటమే ఈ సినిమా కథగా తెలుస్తోంది. ఇక ఈ చిత్రంలో రోజా ఒక వయస్సు మళ్ళిన మహిళగా కనిపించారు. మరి ఈ చిత్రంతో రోజా రీఎంట్రీ ఎలా ఉండబోతుందో చూడాలి.

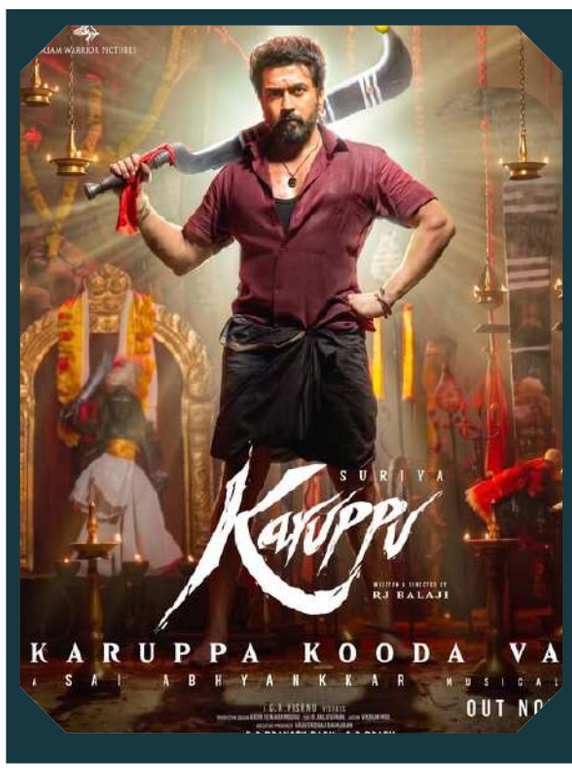

రికార్డులు తిరగరాస్తున్న కరుప్పు

300 కోట్ల వసూళ్లను దాటిన మూవీ

తమిళ స్టార్ హీరో సూర్య మరోసారి తన స్టార్ పవర్‌ను బాక్సాఫీస్ వద్ద నిరూపించారు. టాలెంటెడ్ దర్శకుడు ఆర్జే బాలాజీ దర్శకత్వంలో తెరకెక్కిన 'కరుప్పు' చిత్రం విడుదలైన తొలి రోజు నుంచే ప్రేక్షకులను ఆకట్టుకుంటూ విజయవంతమైన ప్రస్థానాన్ని కొనసాగిస్తోంది. డివైన్ ఎలిమెంట్స్, కమర్షియల్ అంశాలు, భావోద్వేగాలతో రూపొందిన ఈ చిత్రం ఇప్పుడు ప్రపంచవ్యాప్తంగా అత్యంత ప్రతిష్టాత్మకమైన రూ.300 కోట్ల గ్రాస్ కలెక్షన్ల మైలురాయిని అధిగమించి కొత్త రికార్డు సృష్టించింది. సినిమా విడుదలైనప్పటి నుంచి అన్ని ప్రాంతాల్లోనూ అద్భుతమైన స్పందన లభిస్తోంది. ముఖ్యంగా సూర్య పవర్‌ఫుల్ స్క్రీన్ ప్రెజెన్స్, ఎమోషనల్ పర్ఫార్మెన్స్, యాక్షన్ సీక్వెన్స్‌లు ప్రేక్షకులను విశేషంగా ఆకట్టుకున్నాయి. దీంతో కుటుంబ ప్రేక్షకులు, యువత, మాస్ ఆడియన్స్ నుంచి సమానమైన ఆదరణ లభిస్తోంది. 'కరుప్పు' కథలోని ఆధ్యాత్మిక నేపథ్యం, భారీ స్థాయి విజువల్ ట్రీట్, కమర్షియల్ ఎలిమెంట్స్ సమతుల్యత సినిమాకు ప్రధాన బలాలుగా నిలిచాయి. ప్రేక్షకులను ఆరంభం నుంచి క్లైమాక్స్ వరకు ఆసక్తిగా కట్టిపడేసే విధంగా దర్శకుడు ఆర్జే బాలాజీ కథను తెరకెక్కించారని సినీ విశ్లేషకులు ప్రశంసిస్తున్నారు. సినిమా విజయంలో సాంకేతిక విభాగం పాత్ర కూడా కీలకమైంది. యువ సంగీత దర్శకుడు సాయి అభ్యంకర్ అందించిన నేపథ్య సంగీతం, పాటలు ప్రేక్షకులను విశేషంగా ఆకట్టుకున్నాయి.రూ.300 కోట్ల మార్క్‌ను దాటిన 'కరుప్పు' ఇప్పుడు మరిన్ని వసూళ్ల రికార్డులపై కన్నేసింది. తమిళ సినీ పరిశ్రమలో కూడా 'కరుప్పు' ఒక ప్రత్యేక విజయగాథగా నిలిచేలా కనిపిస్తోంది.

దర్శకుడు సంపదీప్ రెడ్డి సమర్పణలో రోమాచంకం

అర్జున్ రెడ్డి', 'యానిమల్' చిత్రాలతో సంచలన విజయాలను అందుకున్న స్టార్ డైరెక్టర్ సందీప్ రెడ్డి వంగా సరికొత్త అవతారంలో ప్రేక్షకుల ముందుకు రాబోతున్నాడు. టాలీవుడ్ యువ నటులు సుమంత్ ప్రభాస్, అనంతిక సనిల్‌కుమార్ ప్రధాన పాత్రల్లో నటిస్తున్న తాజా చిత్రం 'రోమాంచకం'. ఈ క్రేజీ ప్రాజెక్ట్‌ను సందీప్ సమర్పించబోతున్నాడు. ఈ సందర్భంగా సినిమాకు సంబంధించిన ఫస్ట్ లుక్ పోస్టర్‌ను సందీప్ రెడ్డి వంగా సోషల్ మీడియా ద్వారా విడుదల చేశారు. ఈ సందర్భంగా సినిమాపై తనకున్న ప్రేమను వ్యక్తపరుస్తూ ఒక ఎమోషనల్ నోట్ కూడా రాసుకొచ్చారు. చలనచిత్ర పరిశ్రమలో పంపిణీదారుగా తనకు ఇది మొదటి ప్రాజెక్ట్ అని వెల్లడించారు. కథ వింటున్నంత సేపూ తాను ఎంతగానో నవ్వుకున్నానని, ఈ వినోదం వెనుక ఒక బలమైన ఎమోషన్ కూడా దాగి ఉందని ఆయన పేర్కొన్నారు. భద్రకాళి పిక్చర్స్ బ్యానర్‌పై ఎంతో వైవిధ్యమైన మ్యూజికల్ రొమాంటిక్ కామెడీ చిత్రంగా ఈ 'రోమాంచకం' సినిమా రాబోతోందని ఆయన సంతోషాన్ని వ్యక్తం చేశారు.

అది 'పెద్ది'లో రామ్ చరణ్ ఆడే నాలుగో ఆట: బొమన్ ఇరానీ

స్పోర్ట్స్ డ్రామాగా రానున్న 'పెద్ది'లో రామ్ చరణ్ మూడు గేమ్స్ ఆడుతాడని ట్రైలర్‌తో ప్రేక్షకులకు చెప్పేశారు. అయితే, ఈ సినిమాలో చరణ్ నాలుగో ఆట కూడా ఆడతాడని బాలీవుడ్ నటుడు బొమన్ ఇరానీ తాజాగా చెప్పారు. బుచ్చిబాబు దర్శకత్వంలో రానున్న ఈ సినిమాలో బొమన్ ఇరానీ కీలకపాత్రలో నటించిన విషయం తెలిసిందే. జూన్ 4న 'పెద్ది' విడుదల కానుండడంతో టీమ్ వరుస ఇంటర్వ్యూలతో సినిమా విశేషాలు పంచుకుంటోంది. తాజాగా ఓ బాలీవుడ్ మీడియాతో చరణ్, జాన్వీ, బొమన్ ఇరానీ ముచ్చటించారు.

రామ్ చరణ్ మాట్లాడుతూ.. "పెద్దిలో చేసిన పాత్ర ఇప్పటి వరకూ నా కెరీర్‌లో చేయలేదు. అది పూర్తిగా భిన్నమైంది. ఈ సినిమాలో చాలా మందితో కలిసి నటించడం వల్ల ఎన్నో విషయాలు నేర్చుకున్నాను" అని అన్నారు. ఇక 'పెద్ది'లో రామ్ చరణ్ నాలుగు ఆటలు ఆడతారని బొమన్ ఇరానీ చెప్పారు. ఇప్పటికే ట్రైలర్ లో కుస్తీ, క్రికెట్, రన్నింగ్ చూశారని.. దీంతో పాటు నాలుగో ఆట కూడా ఆడతారని, అదే డ్యాన్స్ అని అన్నారు. చరణ్ తన డ్యాన్స్‌తో అదరగొట్టాడని మెచ్చుకున్నారు. ఈ సినిమా కోసం రామ్ చరణ్ చాలా కష్టపడ్డారని తెలిపారు. గుర్తింపు కోసం ఎంత దూరమైనా వెళ్లొచ్చని 'పెద్ది' నిరూపిస్తుందని బొమన్ ఇరానీ అన్నారు.

హీరోలకు ఉండే ఎంట్రీ సీన్: జాన్వీకపూర్

'పెద్ది'లో జాన్వీ కపూర్ 'అచ్చియ్యమ్మ' పాత్రలో కనిపించనున్న విషయం తెలిసిందే. ఆ పాత్ర గురించి జాన్వీ మాట్లాడుతూ.. "అందరినీ శాసించే పాత్ర ఇది. దర్శకుడు దీని గురించి చెప్పగానే చాలా నచ్చింది. ఉత్సాహంగా అనిపించింది. అందరిపై ఆధిపత్యం చెలాయించాలనే చూస్తుంటుంది. అచ్చియ్యమ్మలో నాకు అదే నచ్చింది. ఇలాంటి పాత్రలు చాలా అరుదుగా వస్తుంటాయి. చిన్న పట్టణంలో పుట్టిన అమ్మాయిలకు బిడియం ఎక్కువగా ఉంటుంది. ఈ పాత్ర మాత్రం పూర్తి భిన్నంగా, బోల్డ్‌గా ఉంటుంది. ఈ సినిమాలో నా ఎంట్రీ సీన్ చాలా ఆకట్టుకుంటుంది. సాధారణంగా అలాంటి సీన్స్ హీరోలకు ఉంటాయి" అని తెలిపారు.