జాతీయ దినపత్రిక
Postail Licence No. L/KNL/3-52(D) 2018 - 2020

ఉదయం న్యూస్

ఎడిటర్ : సి. శేఖర్ యం

Published from Kurnool ---- Circulated by Andhrapradesh, Telangana & New Delhi

సంపుటి :04 సంచిక :200 పేజీలు 8 వెల : 5 బుధవారం 27 మే 2026

రాష్ట్రంలో 'ఫార్మ్ టు హోమ్' విధానం

రైతుల నుంచి నేరుగా ప్రజలకు ఉత్పత్తులు

అధికారులను ఆదేశించిన సిఎం చంద్రబాబు

అమరావతి: రాష్ట్రంలో 'ఫార్మ్ టు హోమ్' విధానాన్ని అమలు చేయాలని సీఎం చంద్రబాబు పేర్కొన్నారు. రైతులు పండించిన వ్యవసాయ ఉత్పత్తులను నేరుగా వినియోగదారులకు చేరేలా కొత్త మార్కెటింగ్ వ్యూహాన్ని రూపొందిస్తున్నట్లు తెలిపారు. దీనివల్ల రైతులకు మెరుగైన ధరలు లభించడంతో పాటు మధ్యవర్తుల ప్రభావం తగ్గుతుందని చెప్పారు. వ్యవసాయ అనుబంధ రంగాలపై ముఖ్యమంత్రి నారా చంద్రబాబు నాయుడు సమీక్ష నిర్వహించారు. ఈ సందర్భంగా రాష్ట్రంలో వ్యవసాయం, ఆక్వా, పశుసంవర్ధక రంగాలను మరింత బలోపేతం చేసే దిశగా పలు కీలక నిర్ణయాలు తీసుకున్నారు. పశ్చిమ గోదావరి జిల్లా దేవరపల్లి మండలం యడవోలు సమీపంలో 'కోకో సిటీ' ఏర్పాటు చేయనున్నట్లు సీఎం వెల్లడించారు. అలాగే ఇండియన్ స్కూల్ ఆఫ్ అగ్రికల్చర్‌కు జులై నెలలో శంకుస్థాపన చేయనున్నట్లు తెలిపారు. కడప జిల్లా పులివెందులలో నిర్మాణంలో ఉన్న ఫుడ్ టెస్టింగ్ ల్యాబ్ పూర్తి చేసేందుకు అవసరమైన నిధులను మంజూరు చేసినట్లు సీఎం పేర్కొన్నారు. వ్యవసాయ ఉత్పత్తుల నాణ్యత పరిశీలనకు ఈ ల్యాబ్ ఉపయోగపడుతుందని తెలిపారు. ఆక్వా రంగానికి ప్రోత్సాహంగా కొత్త ఆక్వా కనెక్షన్లకూ విద్యుత్ సబ్సిడీ వర్తింపజేయనున్నట్లు సీఎం చంద్రబాబు ప్రకటించారు. అలాగే మత్స్యకారుల సంక్షేమం కోసం 200 మెకనైజ్డ్ బోట్ల కొనుగోలుకు ప్రభుత్వం ఆమోదం తెలిపినట్లు వెల్లడించారు. రైతులు, మత్స్యకారులు, వ్యవసాయ అనుబంధ రంగాల అభివృద్ధికి ప్రభుత్వం పూర్తి స్థాయిలో కట్టుబడి ఉందని సీఎం చంద్రబాబు స్పష్టం చేశారు.

నేటినుంచి టిడిపి మహానాడు

అమరావతి: టీడీపీ మహానాడు 2026 రెండ్రోజుల పాటు జరుగనుంది. బుధ,గురువారాల్లో ఈసారి పూర్తిగా వర్చువల్ విధానంలో నిర్వహిస్తున్నారు. దీనిని వివిధ మాధ్యమాల ద్వారా ప్రసారం చేస్తారు. ఈ విషయాన్ని టిడిపి అధినేత, ముఖ్యమంత్రి నారా చంద్రబాబు నాయుడు తెలిపారు. టీడీపీ ఎమ్మెల్యేలు, ఎంపీలు, ఎమ్మెల్సీలు, ముఖ్య నేతలు, గ్రామ స్థాయి కార్యకర్తలతో సీఎం చంద్రబాబు టెలీకాన్ఫరెన్స్ నిర్వహించారు. ఈ సందర్భంగా మహానాడు నిర్వహణ, పార్టీ భవిష్యత్ కార్యాచరణపై కీలక దిశానిర్దేశర చేశారు. తెలుగువారు ఆసక్తిగా ఎదురు చూసే కార్యక్రమం మహానాడు అని, పార్టీకి అది ఒక భావోద్వేగమని సీఎం చంద్రబాబు అన్నారు. మహానాడు ద్వారా పార్టీ ప్రజలకు ఏ సందేశం ఇస్తుందో అన్న ఆసక్తి అందరిలో ఉంటుందని చెప్పారు. గతంలో కోవిడ్ సమయంలో కూడా డిజిటల్ పద్ధతిలో మహానాడు నిర్వహించామని గుర్తు చేశారు. ప్రస్తుతం ఉన్న పరిస్థితులను దృష్టిలో ఉంచుకుని మరోసారి వర్చువల్ విధానాన్నే ఎంచుకున్నామని చెప్పారు. ఇంత పెద్ద ఎత్తున వర్చువల్ రూపంలో మహానాడు నిర్వహించడం ఇదే తొలిసారి అని పేర్కొన్నారు.రాష్ట్రవ్యాప్తంగా 1845 క్లస్టర్ల పరిధిలో మహానాడు నిర్వహిస్తున్నామని తెలిపారు. పార్టీ ఎదుగుదలకు, కార్యకర్తలు నాయకులుగా ఎదగడానికి క్లస్టర్ విధానం ఉపయోగపడుతుందని వివరించారు. ఈసారి 'స్త్రీశక్తి' థీమ్‌తో మహానాడు నిర్వహిస్తున్నామని సీఎం చంద్రబాబు వెల్లడించారు. క్లస్టర్ల వారీగా క్షేత్రస్థాయిలో జరిగే మహానాడులో రాష్ట్రస్థాయి నాయకులు కూడా పాల్గొంటారని సీఎం చంద్రబాబు తెలిపారు. మహానాడులో సరైన మార్గనిర్దేశర చేసుకుని వాటిని అమలు చేయాలని సూచించారు. రాష్ట్రంలో తెలుగుదేశం పార్టీని తిరుగులేని శక్తిగా నిలబెట్టాలని పిలుపునిచ్చారు.

శిరాజ్‌సింగ్ అప్నాపన్ పుస్తకావిష్కరణ

ఆవిష్కరించిన మాజీ ప్రధాని దేవేగౌడ వెంకయ్య తదితర ప్రముఖుల హాజరు

న్యూఢిల్లీ: కేంద్ర వ్యవసాయ శాఖ మంత్రి శివరాజ్ సింగ్ చౌహాన్ రచించిన 'అప్నాపన్: మై ఎక్స్‌పీరియన్స్ విత్ నరేంద్ర మోదీ' పుస్తకావిష్కరణ కార్యక్రమం దేశ రాజధాని ఢిల్లీలో ఘనంగా జరిగింది. అప్నాపన్ పుస్తకాన్ని మాజీ ప్రధాని హెచ్.డి.దేవెగౌడ, మాజీ ఉపరాష్ట్రపతి వెంకయ్య నాయుడు ఆవిష్కరించారు. ఈ సందర్భంగా దేశానికి అప్నాపన్ పుస్తకాన్ని శివరాజ్ సింగ్ అంకితం చేశారు. దేశాభివృద్ధికి నరేంద్ర మోదీ చేస్తున్న కృషి, ఆయనతో తన అనుభవాలను ఈ పుస్తకంలో కేంద్ర మంత్రి పొందుపరిచారు. పుస్తకావిష్కరణ అనంతరం మాజీ ఉపరాష్ట్రపతి వెంకయ్య నాయుడు ప్రసంగించారు. ఈ సందర్భంగా ఆయన మాట్లాడుతూ.. 'రైతు కుటుంబం నుంచి శివరాజ్ సింగ్ చౌహాన్ వచ్చారు. 17 ఏళ్ల పాటు మధ్యప్రదేశ్ ముఖ్యమంత్రిగా బాధ్యతలు నిర్వహించారు. దేశంలో ప్రముఖ ముఖ్యమంత్రిగా శివరాజ్ సింగ్ పేరు తెచ్చుకున్నారు. ఉచిత పథకాలకు నేను వ్యతిరేకం. రాష్ట్రాలు తమ ఆర్థిక పరిస్థితులను దృష్టిలో పెట్టుకోవాలి. ప్రజలకు విద్య, ఆరోగ్యం అందించాలి. మోదీ అంటే 'మేకింగ్ ఆఫ్ ఇండియా డెవలప్‌మెంట్' అని పేర్కొన్నారు. ఈ కార్యక్రమంలో ఢిల్లీ సీఎం రేఖా గుప్తా, ఉత్తరాఖండ్ సీఎం పుష్కర్ సింగ్ ధామి, కేంద్ర మంత్రి రామ్మోహన్ నాయుడు, ఏపీ మంత్రి నారా లోకేశ్, పలువురు టీడీపీ ఎంపీలు, ఎన్డీఏ నేతలు హాజరయ్యారు.

వాహనదారులపై మళ్లీ పిడుగు

2లో..

సిఎన్‌జి ధరలు పెంచిన కేంద్రం

వరుసగా నాలుగోసారి పెరిగిన ధరలు

2లో..

ధాన్యం కొనుగోళ్లలో ప్రభుత్వం విఫలం

కేంద్రమంత్రి బండి సంజయ్ విమర్శలు

2లో..

తెలంగాణలో అవినీతి రాజ్యం

అడ్డంగా దోచుకుంటున్న కాంగ్రెస్

శంషాబాద్‌లో 180 ఎకరాలు హాంఫట్

సింగరేణిలో కోట్ల రూపాయాల బొగ్గు మాయం

కాంగ్రెస్ ప్రభుత్వంపై హరీష్ రావు సంచలన ఆరోపణలు

దేశవ్యాప్తంగా అజ్ఞాతంలో మరో 47 మంది మావోలు

తెలుగు రాష్ట్రాలకు చెందిన వారు కేవలం నలుగురే

పోలీసులకు లొంగిన నరహరి,ధనమ్మ జంటకు చెక్కులు అందచేత

గణపతి తదితరులు కూడా వెంటనే లొంగిపోవాలి

డిజిపి సివి ఆనంద్ పిలుపు

2లో..

ఇంటింటి సర్వేతో 'ఇందిరమ్మ కుటుంబ జీవిత బీమా'

సర్వే పూర్తయిన ఇళ్లకు ప్రత్యేక లోగో స్టిక్కర్లు

భట్టి విక్రమార్క అధ్యక్షతన కేబినెట్ సబ్ కమిటీ నిర్ణయం

హైదరాబాద్: రాష్ట్రంలో ప్రతిష్టాత్మకంగా చేపట్టిన 99 రోజుల ప్రజా ప్రణాళిక కార్యక్రమం విజయవంతం కావడంతో, దాని ముగింపు వేడుకలను పురస్కరించుకుని జూన్ 2 నుండి 12 వరకు రాష్ట్రవ్యాప్తంగా 'ప్రజా పాలన – ప్రగతి ప్రణాళిక' కార్యక్రమాలను అత్యంత ఘనంగా నిర్వహించాలని కెబినెట్ సబ్ కమిటి అధికారులను ఆదేశించింది. మంగళవారం సచివాలయంలో ఉప ముఖ్యమంత్రి భట్టి విక్రమార్క మల్లు అధ్యక్షతన కేబినెట్ సబ్ కమిటి సమావేశం జరిగింది. ఉన్నత స్థాయి సమీక్షా సమావేశం లో మంత్రులు ఎన్. ఉత్తమ్ కుమార్ రెడ్డి, దుద్దిళ్ల శ్రీధర్ బాబు, పొంగులేటి శ్రీనివాస రెడ్డిలు పాల్గొన్నారు. గ్రామ సభ, మండల, నియోజకవర్గ, జిల్లా స్థాయిల్లో ఇప్పటివరకు నిర్వహించిన 'ప్రజా పాలన ప్రగతి ప్రణాళిక' కార్యక్రమాల ప్రగతిని సమీక్షించిన కేబినెట్ సబ్ కమిటి రాబోయే రోజుల్లో ప్రజా భాగస్వామ్యంతో మరిన్ని కార్యక్రమాలు చేపట్టాలని అధికారులను ఆదేశించింది. ఇందులో భాగంగా జూన్ 2 నుండి 12 వరకు నిర్వాహించాల్సిన కార్యక్రమాలపై చర్చించారు. ముఖ్యంగా 'పర్యావరణ వారోత్సవం', రోడ్డు భద్రత, మాదక ద్రవ్యాల వ్యతిరేక ప్రచారం, మహిళా–శిశు రక్షణ, గృహ నిర్మాణం, పర్యాటక ప్రోత్సాహం, పట్టణాభివృద్ధి, పునర్వినియోగ శక్తి (గ్రీన్ ఎనర్జీ) ప్రాజెక్టుల అభివృద్ధి కార్యక్రమాల శంకుస్థాపనలు, ప్రారంభోత్సవాలను నిర్వహించాలని నిర్దేశర చేశారు. ఎక్కడా ఎలాంటి లోపాలు లేకుండా, అన్ని శాఖలు సమన్వయంతో పని చేయాలని మంత్రులు స్పష్టం చేశారు. రాష్ట్రంలోని ప్రతి కుటుంబానికి సామాజిక భద్రత కల్పించడమే ధ్యేయంగా ప్రభుత్వం ప్రవేశపెట్టిన 'ఇందిరమ్మ కుటుంబ జీవిత బీమా' పథకం అమలుపై కేబినెట్ సబ్ కమిటీ సుదీర్ఘంగా చర్చించింది. అర్హులైన ప్రతి ఒక్కరికీ ఈ పథకం వర్తింపజేయాల న్నదే ప్రభుత్వ సంకల్పమని మంత్రులు పునరుద్ఘాటించారు. రాష్ట్రవ్యాప్తంగా ప్రతి ఇల్లు కవర్ అయ్యేలా సమగ్ర గృహ స్థాయి డేటా సేకరణ జరపాలి. ఒకవేళ ఎవరైనా మిగిలిపోతే వారి కోసం ప్రత్యేక శిబిరాలు (స్పెషల్ క్యాంపులు) ఏర్పాటు చేయాలి. పథకం ప్రయోజనాలు ప్రజల్లోకి తీసుకెళ్లేలా పెద్ద ఎత్తున అవగాహన కార్యక్రమాలు నిర్వహించాలి. ఈ బీమా పథకానికి ఒక విశిష్టమైన 'లోగో'ను రూపకల్పన చేయనున్నారు. సర్వే పూర్తయిన ప్రతి ఇంటికి ఈ లోగోతో కూడిన స్టిక్కర్లను అతికించనున్నారు. మేరకు అన్ని శాఖలు తమ సమగ్ర కార్యాచరణ ప్రణాళికలను వెంటనే సిద్ధం చేసి సమర్పించాలని ప్రభుత్వ ప్రధాన కార్యదర్శి రామక్రిష్ణ రావు అధికారులను ఆదేశించారు.

2లో..

ఎబోలాపై ఆందోళన అవసరం లేదు

అన్ని ముందు జాగ్రత్తలు తీసుకుంటున్నాం

వైద్య ఆరోగ్య శాఖ మంత్రి దామోదర రాజనర్సింహ

దేశంలో అసహజ జనాభా మార్పు

2లో..

ఉన్నతస్తాయి కమిటీ ఏర్పాటు

హోమంత్రి అమిత్ షా వెల్లడి

అక్రమ వలసలు, ఇతర కారణాలతో దేశంలో చోటుచేసుకుంటున్న 'అసహజ జనాభా మార్పు'పై ఉన్నత స్థాయి కమిటీని ఏర్పాటు చేసినట్టు కేంద్ర హోం మంత్రి అమిత్‌షా ప్రకటించారు.

ఉదయం న్యూస్
ఎడిటర్: సి. శేఖర్ యం

వాహనదారులపై మళ్లీ పిడుగు

న్యూఢిల్లీ: కేంద్రం మళ్లీ షాకిచ్చింది. సీఎన్‌జీ ధరలను మరోసారి పెంచింది. కిలో సీఎన్‌జీపై రూ.2 పెంచింది. పెరిగిన ధరలు మంగళవారం నుంచే అమలులోకి వచ్చాయి. తాజా పెంపుతో ఢిల్లీలో సీఎన్‌జీ ధర రూ.81.09 నుంచి రూ.83.09కి చేరింది. సీఎన్‌జీ ధరలను పెంచడం మే 15వ తేదీ నుంచి ఇది నాలుగోసారి కావడం గమనార్హం. మే 15వ తేదీన మొదట కిలోకు రూ.2 పెంచగా.. అనంతరం రెండుసార్లు ఒక్క రూపాయి చొప్పున కేంద్రం పెంచింది. తాజాగా మరో రూ.2 పెరగడంతో నాలుగోసారి సీఎన్‌జీ ధరలు పెరిగినట్లయ్యింది. గత 11 రోజుల్లో మొత్తం రూ.7 వరకు ధరలు పెరగడంతో వాహనదారులు, ఆటో, క్యాబ్, ట్రాన్స్‌పోర్ట్ రంగాలపై అదనపు భారం పడనుంది. ఎన్నికల ముందు ఇంధన ధరలు పెంచబోమని పదేపదే ప్రకటించిన కేంద్రం.. ఎన్నికలు ముగిశాక వరుసగా ధరలు పెంచుకుంటూ పోతున్నది. తాజాగా మరోసారి ఇంధన ధరలను పెంచింది. సోమవారం నాడు పెట్రోల్‌పై లీటర్‌కు రూ. 2.61, డీజిల్‌పై లీటర్‌కు రూ. 2.71 చొప్పున ధరలు పెరిగాయి. తాజా పెంపుతో మే 15 నుంచి లీటర్‌కు మొత్తం పెంపు రూ.7.5కు చేరింది. గడచిన 11 రోజుల్లో ఇంధన ధరలు పెరుగడం ఇది నాలుగోసారి. ఢిల్లీలో లీటర్ పెట్రోల్ ధర రూ. 99.51 నుంచి రూ. 102.12 చేరుకోగా లీటర్ డీజిల్ ధర రూ. 92.49 నుంచి రూ. 95.20కి పెరిగింది.

ధాన్యం కొనుగోళ్లలో ప్రభుత్వం విఫలం

కేంద్రమంత్రి బండి సంజయ్ విమర్శలు

కరీంనగర్: రాష్ట్ర ప్రభుత్వం ధాన్యం కొనుగోళ్ల విషయంలో పూర్తిగా విఫలం అయ్యిందని కేంద్ర మంత్రి బండి సంజయ్ తీవ్ర విమర్శలు చేశారు. ధాన్యం కొనుగోలుకు సంబంధించిన నిధులు కేంద్ర ప్రభుత్వానివా, రాష్ట్ర ప్రభుత్వానివా అన్న విషయంపై సమాధానం చెప్పాలన్నారు. ధాన్యం రవాణా ఖర్చులను కూడా పూర్తిగా కేంద్ర ప్రభుత్వమే భరిస్తోందని బండి సంజయ్ పేర్కొన్నారు. ఈ ప్రక్రియలో రాష్ట్ర ప్రభుత్వం కేవలం మధ్యవర్తిగా మాత్రమే వ్యవహరిస్తోందన్నారు. అయినప్పటికీ ధాన్యం కొనుగోళ్లలో రాష్ట్ర ప్రభుత్వం పూర్తిగా విఫలమైందని విమర్శించారు. రైతులు ఇబ్బందులు పడకుండా ప్రభుత్వం ఇకనైనా బేషజాలకు పోకుండా యుద్ధ ప్రాతిపదికన ధాన్యం కొనుగోళ్లను పూర్తి చేయాలని కోరారు. అలాగే అన్ని రకాల వడ్లకు బోనస్ ప్రకటించాలని డిమాండ్ చేశారు. రైతుల సమస్యలను ప్రభుత్వ దృష్టికి తీసుకురావడమే లక్ష్యంగా 'రైతు గోస – బీజేపీ భరోసా' పేరుతో యాత్రలు నిర్వహిస్తున్నామని బండి సంజయ్ తెలిపారు. రైతుల సమస్యల పరిష్కారానికి బీజేపీ కట్టుబడి ఉందని పేర్కొన్నారు.?

నష్టాల బాటలో స్టాక్ మార్కెట్లు

న్యూఢిల్లీ: లాభాల స్వీకరణ కారణంగా దేశీయ సూచీలు మంగళవారం నష్టాల బాట పట్టాయి. సోమవారం సూచీలు భారీ లాభాలు ఆర్జించిన నేపథ్యంలో గరిష్ఠాల వద్ద మదుపర్లు అమ్మకాలకు మొగ్గు చూపడం ప్రతికూలంగా మారింది. మరోవైపు డాలర్‌తో పోల్చుకుంటే రూపాయి (95.68) బలహీనపడడం నెగెటివ్‌గా మారింది. పశ్చిమాసియాలో ఉద్రిక్తతలు మళ్లీ రాజుకున్న నేపథ్యంలో సెన్సెక్స్, నిఫ్టీ స్వల్ప నష్టాలతో రోజును ముగించాయి. గత సెషన్ ముగింపు (76,488)తో పోల్చుకుంటే మంగళవారం ఉదయం దాదాపు 250 పాయింట్ల నష్టంతో మొదలైన సెన్సెక్స్ ఆ తర్వాత పైకి వచ్చింది. అయితే చివర్లో అమ్మకాల వల్ల సూచీలు మళ్లీ నష్టాల బాట పట్టాయి. చివరకు సెన్సెక్స్ 479 పాయింట్ల నష్టంతో 76,009 వద్ద రోజును ముగించింది. మరో వైపు నిఫ్టీ కూడా సెన్సెక్స్ బాటలోనే కదలాడింది. చివరకు 118 పాయింట్ల నష్టంతో 23,913 వద్ద స్థిరపడింది. సెన్సెక్స్, నిఫ్టీలో ఎక్సైడ్ ఇండస్ట్రీస్, అదానీ పవర్, ఇన్ఫో ఎడ్జ్, అదానీ ఎనర్జీ, అదానీ ఎంటర్‌ప్రైజెస్ మొదలైన షేర్లు లాభాలు ఆర్జించాయి. కంటైనర్ కార్పొరేషన్, రైల్ వికాస్, కేన్స్ టెక్, టొరెంట్ ఫార్మా, అశోక్ లేలాండ్ మొదలైన షేర్లు నష్టాలు మూటగట్టుకున్నాయి. బ్యాంక్ నిఫ్టీ 200 పాయింట్లు కోల్పోయింది. నిఫ్టీ మిడ్ క్యాప్ ఇండెక్స్ మాత్రం 332 పాయింట్లు ఆర్జించింది.

శుద్ధి యురేనియం అప్పగించాల్సిందే

ఇరాన్‌తో చర్చలపై తాజాగా ట్రంప్ వెల్లడి

వాషింగ్టన్:అమెరికా–ఇరాన్ మధ్య జరుగుతున్న శాంతి చర్చల్లో అణు కార్యక్రమం కీలకాంశంగా మారింది. శుద్ధి చేసిన యురేనియంను వదులుకోవాలని అమెరికా కోరుతుండగా, అందుకు ఇరాన్ పూర్తిగా అంగీకరించడం లేదు. తాజాగా ఇరాన్ అణు కార్యక్రమంపై అమెరికా అధ్యక్షుడు డొనాల్డ్ ట్రంప్ కీలక వ్యాఖ్యలు చేశారు. ఇరాన్ వద్ద ఉన్న అధికంగా శుద్ధి చేసిన యురేనియంను అమెరికాకు అప్పగించాలని, లేదంటే అంతర్జాతీయ పర్యవేక్షణలో పూర్తిగా ధ్వంసం చేయాలని ట్రంప్ స్పష్టం చేశారు. ఇరాన్ అణు కార్యక్రమం ప్రపంచ దేశాలకు ముప్పుగా మారే అవకాశముందని ట్రంప్ హెచ్చరించారు. అధిక శుద్ధి చేసిన యురేనియం ద్వారా అణ్వాయుధాల తయారీ సాధ్యమవుతుందని, అందుకే దీనిపై కఠిన చర్యలు అవసరమని పేర్కొన్నారు. అమెరికా జాతీయ భద్రతను కాపాడేందుకు అవసరమైతే మరింత కఠిన నిర్ణయాలు తీసుకుంటామని కూడా చెప్పారు . కాగా, తమ వద్ద ఉన్న శుద్ధి చేసిన యురేనియంను వదులుకోవడానికి ఇరాన్ అంగీకరించినట్టు వార్తలు వస్తున్నాయి. తాము అణ్వాయుధం కోసం వెంపర్లాడడం లేదని ఇరాన్ అధ్యక్షుడు పెజెష్కియాన్ ఇటీవల వ్యాఖ్యానించారు. ఇరాన్ శుద్ధి చేసిన ఆ యురేనియాన్ని అమెరికాకు అప్పగించాలని లేకపోతే నాశనం చేయాలని అగ్రరాజ్య అధ్యక్షుడు డొనాల్డ్ ట్రంప్ తాజాగా ట్రూత్‌లో పోస్ట్ పెట్టారు.

తెలంగాణలో అవినీతి రాజ్యం

హైదరాబాద్: తెలంగాణలో అవినీతి రాజ్యం నడుస్తోందని బీఆర్ఎస్ ఎమ్మెల్యే, మాజీ మంత్రి హరీష్ రావు విమర్శించారు. భూముల ఆక్రమణలు, రెవెన్యూలో వేలకోట్ల స్కామ్‌లు, సింగరేణిలో బొగ్గు స్కకమా÷–÷–లు జరుగుతున్నాయని అన్నారు. అడ్డంగా దోచుకుంటున్నారని కాంగ్రెస్‌పై ఆయన విరుచుకు పడ్డారు. శంషాబాద్ సమీపంలోని 180 ఎకరాల ప్రభుత్వ భూమిని ప్రైవేట్ వ్యక్తులకు కట్టబెట్టారని బీఆర్ఎస్ ఎమ్మెల్యే, మాజీ మంత్రి హరీష్ రావు విమర్శించారు. ఈ స్కాంలో ముఖ్యమంత్రి రేవంత్ రెడ్డి సన్నిహితుడి పాత్ర ఉందని ఆరోపించారు. ఈ వ్యవహారంపై సిట్, సీఐడీ విచారణ జరపాలని ప్రభుత్వాన్ని ఆయన డిమాండ్ చేశారు. మంగళవారం తెలంగాణ భవన్‌లో హరీష్ రావు మాట్లాడుతూ.. ప్రైవేట్ వ్యక్తికి సదరు భూమి అప్ప జెప్పి.. తప్పు చేసిన ఎమ్మార్వోను బదిలీతో సరిపెట్టారన్నారు. ఈ వ్యవహారానికి సంబంధించి తహసీల్దారును వెంటనే డిస్మిస్ చేయాలని ఈ సందర్భంగా ప్రభుత్వాన్ని డిమాండ్ చేశారు. ఈ స్కాం వెనుక సీసీఎల్‌ఏ ఉన్నాడా? కలెక్టర్ ఉన్నాడా? అంటూ హరీష్ రావు సందేహం వ్యక్తం చేశారు. ఈ భూమి ప్రభుత్వానిదని ఆర్డీవో చెబుతున్నారని చెప్పారు. పై అధికారి చెప్పినా వినకుండా.. ఎమ్మార్వో మాత్రం ఇది ప్రైవేట్ భూమి అంటున్నారని హరీష్ రావు వివరించారు. ముఖ్యమంత్రికి సన్నిహితుల నుంచి ఒత్తిడి ఉన్నందునే తహసీల్దారును బదిలీ చేసి కాపాడుతున్నారని ఆరోపించారు. సీఎం సన్నిహితుల ఒత్తిడితోనే.. ఎమ్మార్వోపై చర్యలు తీసుకోకుండా ఏసీబీ అధికారులు వెనక్కి వచ్చారని ఆరోపించారు. సింగరేణిలో రూ.16 వందల కోట్ల విలువైన బొగ్గు మాయమైందని ఆందోళన వ్యక్తం చేశారు. టన్నుల బొగ్గు ఎక్కడో డిప్యూటీ సీఎం భట్టి విక్రమార్క స్పందించాలని డిమాండ్ చేశారు. బొగ్గు ఉందో? లేదో? పరిశీలన కోసం అఖిలపక్షాన్ని తీసుకెళ్లాలని డిప్యూటీ సీఎం మల్లు భట్టివిక్రమార్కకు స్పష్టం చేశారు. 'కాంగ్రెస్ హఠావో – సింగరేణి బచావో'.. బొగ్గు గని కార్మికుల నినాదం కావాలని హరీష్‌రావు పిలుపునిచ్చారు. కాంగ్రెస్ హయాంలో సింగరేణి స్కాంలకు గనిలా మారిందని అభివర్ణించారు. నైనీ బ్లాక్ బొగ్గు గనుల టెండర్.. కాంగ్రెస్ ప్రభుత్వ అవినీతిని బయట పెట్టిందన్నారు. త్వరలో సింగరేణిపై కాంగ్రెస్ ప్రభుత్వ అక్రమాలు మరిన్ని బయటపెడతానని హరీష్‌రావు స్పష్టం చేశారు. అలాగే రైతుల వద్ద ధాన్యం కొనుగోలు చేయాలని ప్రభుత్వాన్ని ప్రశ్నించిన ఆర్టీసీ డ్రైవర్ అశోక్‌పై వేసిన సస్పెన్షన్‌ను వెంటనే వెనక్కి తీసుకోవాలని ప్రభుత్వానికి ఆయన విజ్ఞప్తి చేశారు. రెవెన్యూ శాఖలో వేల కోట్ల రూపాయిల అవినీతి జరుగుతోందంటూ ఈ సందర్భంగా హరీష్ రావు తీవ్ర ఆరోపణలు గుప్పించారు.

దేశవ్యాప్తంగా అజ్ఞాతంలో మరో 47 మంది మావోలు

హైదరాబాద్: మావోయిస్టు పార్టీలో నాలుగున్నర దశాబ్దాల పాటు పసునూరి నరహరి అలియాస్ సంతోష్ పని చేశారని తెలంగాణ డీజీపీ సీవీ ఆనంద్ వెల్లడించారు. మంగళవారం హైదరాబాద్‌లోని డీజీపీ కార్యాలయంలో మీడియా ఎదుట నరహరితోపాటు ఆయన భార్య ధనమ్మను తెలంగాణ పోలీసులు ప్రవేశపెట్టారు. మే 12వ తేదీన పోలీసుల ఎదుట నరహరి, ఆయన భార్య లొంగిపోయారు. వారిని ఈ రోజు మీడియా ఎదుట ప్రవేశపెట్టారు. లొంగిపోయిన వారిద్దరికి రూ. 25 లక్షలు, రూ.20 లక్షలు చొప్పున డీజీపీ చెక్కులు అందజేశారు. అనంతరం డీజీపీ సీవీ ఆనంద్ మాట్లాడుతూ.. దేశవ్యాప్తంగా 47 మంది మావోయిస్టులు ఇంకా అజ్ఞాతంలో ఉన్నట్లు గుర్తించామన్నారు. అందులో తెలంగాణాకి చెందిన వారు ముగ్గురు, ఆంధ్రప్రదేశ్‌కు చెందిన వారు ఒకరు, ఛత్తీస్‌గఢ్‌కు చెందిన వారు 15, జార్ఖండ్ 13, ఒడిశాకు చెందిన 15 మంది ఇంకా అజ్ఞాతంలో ఉన్నారని వివరించారు. 2024 నుండి ఇప్పటి వరకు 822 మంది మావోయిస్టులు లొంగిపోయారని పేర్కొన్నారు. మొత్తం 334 ఆయుధాలతో వీరంతా తెలంగాణా పోలీసులు ఎదుట లొంగిపోయారని చెప్పారు. ఇక తెలంగాణా పోలీసులు ముందు లొంగిపోయిన ఒడిశాకి చెందిన మావోయిస్టులను ఆ రాష్ట్ర ప్రభుత్వానికి అప్పగించామని పేర్కొన్నారు. మన రాష్ట్రానికి చెందిన మావోయిస్టులను త్వరలో వారి ప్రాంతాలకు వెళ్లి స్వయంగా కలుస్తానని తెలంగాణ డీజీపీ సీవీ ఆనంద్ స్పష్టం చేశారు. తెలంగాణాకు చెందిన కేంద్ర కమిటీ సభ్యుడు ముప్పాళ్ల లక్షణరావు అలియాస్ గణపతితోపాటు జాడే రత్న బాయి అలియాస్ సుజాత, వార్త శేఖర్ అలియాస్ మంగు లొంగిపోవాలని ఈ సందర్భంగా వారికి డీజీపీ సీవీ ఆనంద్ విజ్ఞప్తి చేశారు. మీరు లొంగిపోతే ప్రభుత్వం
నుంచి వచ్చే అన్ని బెనిఫిట్స్‌తోపాటు సదుపాయాలు కల్పిస్తామని అజ్ఞాతంతో ఉన్న మావోయిస్టులకు డీజీపీ ఈ సందర్భంగా హామీ ఇచ్చారు. 2026, మార్చి 31వ తేదీ నాటికి దేశంలో మావోయిస్టులను నిర్మూలించేందుకు కేంద్రం ఆపరేషన్ కగార్ చేపట్టింది. ఈ సందర్భంగా వందల సంఖ్యలో మావోయిస్టులు ప్రభుత్వం ఎదుట లొంగిపోయారు. అలాగే పలువురు మావోయిస్టులను అరెస్ట్ చేశారు. మావోయిస్టుల ప్రాబల్యం అధికంగా ఉన్న ఛత్తీస్‌గఢ్‌లో భద్రతా దళాలు నిరంతరాయంగా చేపట్టిన కూంబింగ్ కారణంగా భారీ సంఖ్యలో మావోయిస్టులు మరణించారు. ఇక ప్రభుత్వం ఎదుట లొంగిపోయిన మావోయిస్టులకు ప్రభుత్వం ప్రకటించిన రివార్డులు అందజేశారు. దీంతో దేశంలో దాదాపుగా మావోయిస్టు పార్టీ ప్రాబల్యం దాదాపుగా తగ్గిపోయింది.

ఎండల తీవ్రత మరింత పెరుగుదల

హైదరాబాద్:ఈ ఏడాది నైరుతి రుతుపవనాల రాక మరింత ఆలస్యమయ్యే పరిస్థితులు ఉన్నట్టు వాతావరణశాఖ ఒక ప్రకటనలో వెల్లడించింది. దీంతో ఎండల తీవ్రత మరింతగా కొనసాగనుంది. వరుసగా రోహిణి రెండోరోజు కూడా ఎండలు మండుతున్నాయి. నిజానికి రుతుపవనాలు ఈనెల 26న కేరళ తీరాన్ని తాకుతాయని అంచనా వేసినప్పటికీ వాతావరణ మార్పులతో, జూన్ 5నుంచి 10 వరకు నైరుతి రుతుపవనాలు ప్రవేశించే అవకాశం ఉన్నదని తెలిపింది. జూన్, జూలై, ఆగస్టు, సెప్టెంబర్‌లో ఎల్‌నినో ప్రభావంతో లోటు వర్షపాతం నమోదయ్యే సూచనలున్నట్టు హెచ్చరించింది. 20 జిల్లాల్లో 45 డిగ్రీలకుపైగా ఉష్ణోగ్రతలు నమోదు కాగా, కుమ్రం భీం ఆసిఫాబాద్ జిల్లా దహేగాంలో అత్యధికంగా 46.5 డిగ్రీలు, మంచిర్యాల జిల్లా దండేపల్లిలో 46.4, సూర్యాపేట జిల్లా మద్దిరాలలో 46.4, భద్రాద్రి కొత్తగూడెం జిల్లా అశ్వారావుపేటలో 46.3, ఖమ్మం జిల్లా ఏన్కూర్‌లో 46.3 డిగ్రీల గరిష్ఠ ఉష్ణోగ్రత నమోదైందని తెలిపింది.
రాష్ట్రంలో మరో నాలుగురోజులపాటు తీవ్రమైన ఎండలు, వడగాలులు ఉంటాయని వాతావరణశాఖ వెల్లడించింది. దీంతో ఆయా జిల్లాలకు రెడ్ అలెర్ట్ జారీ చేసినట్టు తెలిపింది.రాష్ట్రవ్యాప్తంగా వడదెబ్బ మృతుల సంఖ్య రోజురోజుకూ పెరుగుతున్నది. ఈ క్రమంలోనే ఆదివారం ఒక్కరోజే దాదాపు 42మంది మృతి చెందారు. ఒక్క వరంగల్‌లోనే అత్యధికంగా 20మంది మృతి చెందగా, ఉమ్మడి ఖమ్మం జిల్లాలో 10మంది, కరీంనగర్‌లో 8 మంది, నల్లగొండ, సూర్యాపేట జిల్లాల్లో ఒక్కొక్కరు చొప్పున మృత్యువాతపడ్డారు. రాబోయే రోజుల్లో కూడా 43 నుంచి 46 డిగ్రీల వరకు ఉష్ణోగ్రతలు నమోదవుతాయని అధికారులు హెచ్చరించారు. సోమవారం రాష్ట్రవ్యాప్తంగా మధ్యాహ్నం వరకు ఎండలు దంచికొట్టగా, సాయంత్రం మాత్రం అక్కడక్కడ మోస్తరు వర్షాలు కురిశాయని వివరించింది. ముఖ్యంగా నల్లగొండ, వికారాబాద్, రంగారెడ్డి, సంగారెడ్డి, మహబూబ్‌నగర్ జిల్లాల్లో ఉరుములు, మెరుపులతో కూడిన వర్షం కురిసినట్టు తెలిపింది. కామారెడ్డి, మెదక్, పెద్దపల్లి, మంచిర్యాల, ఆసిఫాబాద్, నాగర్‌కర్నూల్ జిల్లాల్లో మోస్తరు వాన కురువగా, హయత్‌నగర్, పెద్ద అంబర్‌పేట్‌లో భారీ వర్షం కురిసినట్టు పేర్కొన్నది.

యూరియా సరఫరాలో కేంద్రం విఫలం

యుద్ధ ప్రభావంతోనూ సరఫరాలో అంతరాయం

రైతులు పంట వ్యర్థాలను తగులబెట్టవద్దు

మంత్రి తుమ్మల నాగేశ్వర రావు వెల్లడి

హైదరాబాద్: యూరియా సరఫరా విషయంలో కేంద్ర ప్రభుత్వం విఫలమైందని రాష్ట్ర వ్యవసాయ శాఖ మంత్రి తుమ్మల నాగేశ్వరరావు మరోమారు ఆరోపించారు. యుద్ధ ప్రభావంతో యూరియా సరఫరాలో అంతరాయం ఏర్పడిందని పేర్కొన్నారు. ఖరీఫ్ సీజన్‌కు ముందే కేంద్రాన్ని పలుమార్లు కోరినా సరఫరా సమస్య కొనసాగుతోందన్నారు. యూరియా సరఫరా పూర్తిగా కేంద్ర ప్రభుత్వ పరిధిలోనే ఉంటుందని చెప్పారు. ఇకపోతే రైతులు పంట వ్యర్థాలను కాల్చకుండా జాగ్రత్తలు తీసుకోవాలని మంత్రి తుమ్మల సూచించారు. పంట వ్యర్థాలను తగలబెట్టడం రైతుల భవిష్యత్తుకే ప్రమాదమని ఆయన హెచ్చరించారు. పంట అవశేషాలను కాల్చడం వల్ల భూసారం పూర్తిగా దెబ్బతింటుందని, నేలలోని పోషకాలు తగ్గిపోవడంతో యూరియా, పురుగుమందుల ప్రభావం కూడా తగ్గిపోతుందని మంత్రి తెలిపారు. అందువల్ల పంట అవశేషాలను కాల్చకుండా భూమిలో కలియదున్నాలని రైతులకు సూచించారు. రైతులకు సబ్సిడీపై వ్యవసాయ యంత్రాలు అందజేస్తామని మంత్రి వెల్లడించారు. అయినప్పటికీ పంట అవశేషాలను కాల్చితే కఠిన చర్యలు తీసుకుంటామని హెచ్చరించారు. అలాగే ఈ విషయంలో నిర్లక్ష్యం వహించే అధికారులపై కూడా చర్యలు తప్పవని స్పష్టం చేశారు. శాటిలైట్ సాంకేతికత ద్వారా పంట అవశేషాల దహనాన్ని గుర్తిస్తున్నామని తెలిపారు. రైతులకు అవగాహన కల్పించాలని అధికారులను ఆదేశించినట్లు చెప్పారు. రాష్ట్రంపై బీజేపీ చేస్తున్న విమర్శలు అన్యాయమని మంత్రి వ్యాఖ్యానించారు. ఎల్‌నినో ప్రభావంతో సాధారణంగా పడే వర్షాలు తగ్గే అవకాశం ఉందని మంత్రి హెచ్చరించారు. అందువల్ల రైతులు పంటల ఎంపికలో జాగ్రత్తలు తీసుకోవాలని సూచించారు. ఆయిల్ పామ్ రైతులకు భరోసా ఇచ్చే పంటగా మారుతోందని మంత్రి తెలిపారు. ఆయిల్ పామ్ సాగుతో రైతులు స్థిరమైన ఆదాయం పొందే అవకాశం
ఉందని చెప్పారు. రైతు సంక్షేమానికి ప్రభుత్వం పూర్తిగా కట్టుబడి ఉందని మంత్రి తుమ్మల స్పష్టం చేశారు.

ఎబోలాపై ఆందోళన అవసరం లేదు

హైదరాబాద్: ఎబోలా వైరస్‌పై తెలంగాణ ప్రజలు ఆందోళన చెందాల్సిన అవసరం లేదని వైద్య ఆరోగ్య శాఖ మంత్రి దామోదర రాజనర్సింహ స్పష్టం చేశారు. మంగళవారం హైదరాబాద్‌లో మంత్రి దామోదర రాజనర్సింహ మాట్లాడుతూ.. రాష్ట్రంలో ఎబోలా కేసులు లేవన్నారు. రాష్ట్రవ్యాప్తంగా ఎక్కడా ఎబోలా లక్షణాలు ఉన్న వారిని గుర్తించలేదని పేర్కొన్నారు. ఎబోలాపై రాష్ట్ర ప్రభుత్వం హై అలర్ట్ ప్రకటించిందని తెలిపారు. శంషాబాద్ ఎయిర్‌పోర్ట్‌లో కట్టుదిట్టమైన స్క్రీనింగ్ టెస్ట్‌లు నిర్వహిస్తున్నామని వివరించారు. ఆఫ్రికా దేశాల నుంచి వచ్చే ప్రయాణికులపై ప్రత్యేక నిఘా ఉంచామన్నారు. డీఆర్సీ, ఉగాండా, దక్షిణ సూడాన్ నుంచి వచ్చే ప్రయాణికులకు థర్మల్ స్కానింగ్ చేస్తున్నామన్నారు. ఎయిర్‌పోర్ట్‌లో ప్రత్యేక వైద్య బృందాల ఏర్పాటు చేసినట్లు తెలిపారు. గాంధీ ఆస్పత్రిలో 10 పడకల ఐసోలేషన్ వార్డు ఇప్పటికే సిద్ధంగా ఉంచామన్నారు. డాక్టర్ సునీల్ కుమార్ నోడల్ అధికారిగా నియామించినట్లు చెప్పారు. అనుమానితుల సాంపుల్స్‌ను మహారాష్ట్ర పుణెలోని నేషనల్ ఇనిస్టిట్యూట్ ఆఫ్ వైరాలజీకి పంపామన్నారు. ÷ుదేశాల నుంచి 58 మంది ప్రయాణికులు హైదరాబాద్‌కు చేరుకున్నారన్నారు. వారిలో ఎవరికీ ఎబోలా లక్షణాలు లేవని తెలిపారు. 58 మందిని 21 రోజుల పాటు హోమ్ ఐసోలేషన్‌లో అధికారులు ఉంచారని గుర్తు చేశారు. 108 అంబులెన్స్‌లను 24 గంటలు సిద్ధంగా ఉంచామని చెప్పారు. అన్ని ప్రభుత్వాసుపత్రులు అప్రమత్తంగా ఉండాలని వైద్యులకు సూచించారు. న్ఫెక్షన్ కంట్రోల్ ప్రోటోకాల్స్ కచ్చితంగా అమలు చేయాలని ఉన్నతాధికారులను ఆదేశించారు. ఎలాంటి నిర్లక్ష్యం సహించబోమని అధికారులను ఈ సందర్భంగా మంత్రి హెచ్చరించారు. ప్రజారోగ్య రక్షణకు అన్ని చర్యలు తీసుకుంటున్నామని మంత్రి దామోదర రాజనర్సింహ వెల్లడించారు.

చాపకింద నీరులా ఎబోలా వ్యాప్తి !

ఎబోలా వణికిస్తోంది. కరోనా అంత వేగంగా కాకపోయినా మెల్లగా చాపకింద నీరులా విస్తరిస్తోంది. దీంతో ఇప్పుడు ప్రపంచ దేశాలకు కొత్త తలనొప్పి ప్రారంభం అయ్యింది. ఆఫ్రికా దేశాల నుంచి ఇతర దేశాలకు విస్తరించకుండా కట్టుదిట్టమైన చర్యలకు ఉపక్రమించారు. ఇప్పటికే ప్రపంచ దేశాలు అప్రమత్తం అయ్యాయి. ప్రపంచ ఆరోగ్య సంస్థ కూడా అన్ని దేశాలకు హెచ్చరికలు జారీచేసింది. కేవలం వారాల వ్యవధిలోనే మూడు దేశాలకు పాకిన ఎబోలా వందల మందికి సోకింది. భౌగోళికంగా కూడా ఈ వ్యాధి వ్యాపించిన ప్రదేశంలో కట్టడి చేయడం చాలా కష్టమని అంతర్జాతీయ ఆరోగ్య నిపుణులు ఆందోళన వ్యక్తం చేస్తున్నారు. మనుషులకు సోకే నాలుగు రకాల ఎబోలా వైరస్‌ల్లో బుండిబుగ్యో ఒకటి. దీనిని ఉగాండాలోని ఓ పర్వత ప్రాంతంలో తొలిసారి కనుగొన్నారు. గతంలో రెండుసార్లు మాత్రమే వ్యాపించడంతో అధికారులు పెద్దగా దృష్టిపెట్టలేదు. ఫలితంగా తాజాగా వ్యాపించిన ప్రదేశంలోని ల్యాబ్ పరీక్షల్లో దీనిని గుర్తించే సౌకర్యం లేకపోవడంతో.. గుర్తించేందుకు జాప్యం జరిగింది. మొదటి దీనిని గుర్తించేందుకు నమూనాను వేల మైళ్ల దూరంలో ఉన్న గవర్నమెంట్ రీసెర్చి ల్యాబ్‌కు పంపాల్సి వచ్చింది. ఈశాన్య కాంగోలోని యుద్ధ ప్రభావిత ప్రాంతమైన ఉగాండా సరిహద్దుల్లో తొలి ఎబోలా కేసు నమోదైంది. అక్కడ ఒక హెల్త్ వర్కర్ వాంతులు, జ్వరంతో చికిత్స తీసుకొని కొన్ని రోజుల్లోనే మరణించారు. ఆ తర్వాత ఆ మృతదేహాన్ని అంత్యక్రియల కోసం ఇంటికి తరలించారు. దానిని తాకిన చాలా మందికి కొన్నాళ్లకే ఎబోలా లక్షణాలు బయటపడ్డాయి. వైరస్ సోకిన వారికి కొన్ని వారాలపాటు వ్యాధి లక్షణాలు బయటపడకపోవడంతో ఎక్కువ మందికి సోకే అవకాశం కలుగుతోంది. వ్యాధి వ్యాపించిన ప్రదేశం కాంగోలో ప్రధాన మైనింగ్ కేంద్రం కావడంతో జనాభా రద్దీ అధికంగా ఉంటుంది. దీంతో 2018లో ఎబోలా వ్యాపించిన సమయంలో దానిని కట్టడి చేయడానికి ఏకంగా రెండేళ్ల సమయం పట్టింది.ఎబోలాలో జైర్ అనే స్ట్రెయిన్ అత్యంత వేగంగా వ్యాపిస్తుంది. దీంతో పోలిస్తే బుండిబుగ్యో ఎబోలా వైరస్ కొంచెం నెమ్మదిగానే తన సంఖ్యను పెంచుతుందని పరిశోధనలు చెబుతున్నాయి. పశ్చిమాఫ్రికా ప్రాంతంలో 2014లో 11,300 మంది ప్రాణాలు తీసింది జైర్ వేరియంట్. ఇది చరిత్రలోనే అతిపెద్ద ఎబోలా వ్యాప్తి. దీంతో పోలిస్తే బుండిబుగ్యో వేరియంట్ సోకిన వారిలో 30? మంది మాత్రమే ప్రాణాలు కోల్పోయారు. కాకపోతే దీనికి ఇప్పటి వరకు ఎలాంటి వ్యాక్సిన్, చికిత్స లేకపోవడం ఇబ్బందికరంగా మారింది.ఈశాన్య కాంగోలోని ఇటూరి ప్రావిన్స్‌లో ఎబోలా వేగంగా వ్యాపిస్తోంది. రోజు రోజుకూ మృతులసంఖ్య పెరుగుతుండటంతో ప్రపంచ ఆరోగ్య సంస్థ బుండిబుగ్యో ఎబోలాను అంతర్జాతీయ స్థాయిలో ఆందోళనకరమైన పబ్లిక్ హెల్త్ ఎమ్జ్గ÷న్సీగా ప్రకటించింది. ప్రస్తుతం కాంగో, ఉగాండ, దక్షిణ సూడాన్‌లలో వ్యాప్తి తీవ్రత ఎక్కువగా ఉన్నట్లు వెల్లడించింది. మరోవైపు భారత ప్రభుత్వం కూడా బుండిబుగ్యో ఎబోలాపై అప్రమత్తమైంది. ప్రజలు అత్యవసరమైతే తప్ప కాంగో, ఉగాండా, దక్షిణ సూడాన్ దేశాలకు ప్రయాణించవద్దని హెల్త్ అడ్వైజరీ జారీ చేసింది. ఇపపటివరకు కాంగోలో మొత్తం 867 మందికి ఈ వ్యాధి వ్యాపించగా.. 204 మరణాలు నమోదయ్యాయి. ఎబోలా ఎఫెక్ట్ భారత్‌పైనా పడింది. దేశ రాజధాని న్యూఢిల్లీలో ఈ నెలాఖరులో అత్యంత ప్రతిష్టాత్మకంగా జరగాల్సిన నాల్గవ 'ఇండియా–ఆఫ్రికా ఫోరమ్ సమ్మిట్' వాయిదా పడింది. ఆఫ్రికా ఖండంలోని కొన్ని దేశాల్లో ప్రస్తుతం కలకలం రేపుతున్న ఎబోలా వైరస్ వ్యాప్తి దృష్ట్యా ఈ నిర్ణయం తీసుకున్నట్లు భారత ప్రభుత్వం అధికారికంగా ప్రకటించింది. మరోవైపు ముందస్తు జాగ్రత్తగా కేంద్ర ఆరోగ్య శాఖ దేశవ్యాప్తంగా అప్రమత్తత ప్రకటించింది. ముందుగా నిర్దేశిరచిన షెడ్యూల్ ప్రకారం 4వ ఇండియా–ఆఫ్రికా ఫోరమ్ సమ్మిట్ మే 28 నుంచి మే 31 వరకు
న్యూఢిల్లీలో జరగాల్సి ఉంది. ఈ క్లిష్ట సమయంలో ఆఫ్రికా దేశాలకు భారత్ తన పూర్తి సంఘీభావాన్ని తెలియజేసిందని భారత విదేశాంగ మంత్రిత్వ శాఖ పేర్కొంది. 'ఆఫ్రికా సీడీసీ' నేతృత్వంలో జరుగుతున్న ప్రజారోగ్య సన్నద్ధత, అత్యవసర పరిస్థితుల నియంత్రణ ప్రయత్నాలకు భారత్ తన వంతు సాంకేతిక, వైద్య సహకారాన్ని అందించడానికి సిద్ధంగా ఉందని స్పష్టం చేసింది. ఎబోలా వ్యాప్తి నేపథ్యంలో కేంద్ర ఆరోగ్య సేవల డైరెక్టరేట్ జనరల్ అంతర్జాతీయ ప్రయాణికులకు కీలకమైన హెల్త్ అడ్వైజరీ జారీ చేసింది. ఎబోలా ప్రభావిత దేశాల నుంచి వచ్చే వారు లేదా ఆయా దేశాల మీదుగా ప్రయాణించి భారత్‌కు వచ్చే వారు ఇమ్మిగ్రేషన్ క్లియరెన్స్‌కు ముందే తమ ఆరోగ్య పరిస్థితిని అధికారులకు నివేదించాలని ఆదేశించింది.
ప్రపంచ ఆరోగ్య సంస్థ 'హై–రిస్క్'గా వర్గీకరించిన డెమొక్రాటిక్ రిపబ్లిక్ ఆఫ్ కాంగో, ఉగాండా, సౌత్ సూడాన్ దేశాల నుంచి వచ్చే ప్రయాణికులపై ప్రత్యేక నిఘా ఉంచనున్నారు. ఎబోలా లక్షణాలు ఉన్నా లేదా బాధితులతో పరిచయం ఉన్నా ప్రయాణికులు స్వచ్ఛందంగా విమానాశ్రయ ఆరోగ్య అధికారులకు తెలపాల్సి ఉంటుంది. ప్రస్తుతానికి భారతదేశంలో ఎక్కడా ఒక్క ఎబోలా కేసు కూడా నమోదు కాలేదని అధికారిక వర్గాలు స్పష్టం చేశాయి. డబ్ల్యూహెచ్ఓ సూచనల ప్రకారం ప్రభుత్వం అన్ని ముందస్తు నివారణ చర్యలను తీసుకుంటోంది. అన్ని రాష్ట్రాలు, కేంద్రపాలిత ప్రాంతాలు ఎబోలా నివారణకు అవసరమైన సన్నద్ధతతో ఉండాలని కేంద్రం ఆదేశించింది.

ఉదయం న్యూస్
ఎడిటర్ : సి. శేఖర్ యం

హమాలీల సంఖ్య పెంచి అన్ లోడింగ్ చేయాలి: జిల్లా కలెక్టర్ గరిమ అగ్రవాల్

రాజన్న సిరిసిల్ల ప్రతినిధి, ఉదయం న్యూస్

హమాలీల సంఖ్యను పెంచి ధాన్యం కొనుగోళ్ళ ప్రక్రియ త్వరితగతిన పూర్తయ్యేలా పర్యవేక్షణ చేయాలని, ట్రాన్స్ పోర్ట్ కాంట్రాక్టర్లు వాహనాలు సరిపడా సమకూర్చేలా ఆదేశాలు జారీ చేయాలని జిల్లా కలెక్టర్ గరిమ అగ్రవాల్ ఆదేశించారు. జిల్లాలోని కొనుగోలు కేంద్రాల్లో ధాన్యం సేకరణ,సేకరించిన ధాన్యం మిల్లులు,గోదాంలకు తరలించి అన్ లోడింగ్ వేగవంతం చేసి నిల్వ చేయడం, ఆన్ లైన్ ట్యాబ్ ఎంట్రీ పురోగతి, తదితర అంశాలపై అదనపు కలెక్టర్ గడ్డం నగేష్, పౌర సరఫరాలు, సహకార శాఖ, గ్రామీణాభివృద్ధి శాఖ, మెప్మా,రవాణా,తదితర శాఖల జిల్లా అధికారులతో కలెక్టర్ మంగళవారం ఉదయం టెలీ కాన్ఫరెన్స్ నిర్వహించారు.

లక్ష్యానికి అనుగుణంగా ధాన్యం సేకరణ, మిల్లులో అన్ లోడింగ్ పై కలెక్టర్ ఆరా తీశారు. మిల్లుల వారీగా ఎంతవరకు ధాన్యం అన్ లోడింగ్ చేశారో వివరాలు అడిగి,హమాలీల సంఖ్య పెంచుకునేలా యజమానులకు ఆదేశాలు జారీ చేయాలన్నారు. లక్ష్యానికి మేరకు రోజూ వారీగా కొనుగోళ్ళ శాతం క్రమంగా పెరిగేలా చూడాలని ఆదేశించారు.

వర్షాలు పడే అవకాశం ఉన్న దృష్ట్యా ధాన్యం కొనుగోలు కేంద్రాల్లో ఉన్న బస్తాలను వెంటనే మిల్లులు, గోదాములకు తరలించేలా తక్షణ ఏర్పాట్లు చేయాలని ఆదేశించారు. టార్పాలిన్స్ అందుబాటులో ఉండేలా చూడాలని అన్నారు. గన్నీ బ్యాగులు, కొనుగోలు కేంద్రాల్లో చేస్తున్న ట్యాబ్ ఎంట్రీ, తదితర వివరాలు ఆరా తీశారు.

కొనుగోళ్ళు పూర్తయిన కేంద్రాల నుండి హమాలీలను అపరెల్ పార్క్ కు పంపించి, అన్ లోడింగ్ వేగవంతం చేయడంపై దృష్టి సారించాలని, వాహనాలను ఇతర కేంద్రాలను తరలించాలని సూచించారు. రోజూ వారీగా కొనుగోళ్ళ శాతం పెంచి, సాధ్యమైనంత త్వరగా కొనుగోళ్ళు సజావుగా పూర్తయ్యేలా చూడాలని ఆదేశించారు.తూకం వేసి ఉన్న ధాన్యం బస్తాలను తరలించేందుకు ట్రాన్స్ పోర్ట్ కాంట్రాక్టర్లు సరిపడా వాహనాలు సమకూర్చేలా ఆదేశాలు జారీ చేయాలన్నారు.

కాన్సర్ రహిత భారత్ దిశగా ఆకాశ బిందు సంస్థ అడుగులు

సహజ సేద్యంతో ఆరోగ్య విప్లవం.

తుగ్గలి:ఉదయం న్యూస్:

వ్యవసాయాన్ని ప్రోత్సహిస్తూ కాన్సర్ రహిత,స్వచ్ఛ భారత్ నిర్మాణానికి ఆకాశ బిందు ఏబి అగ్రిటెక్ నడుం బిగించింది.కాన్సర్ రహిత భారత్ దిశగా ఆకాశ బిందు సంస్థ అడుగులు వేస్తూ, సహజ సేద్యంతో ఆరోగ్య విప్లవం కోసం తీవ్ర కృషి చేస్తుంది.మంగళవారం రోజున మండల పరిధిలోని గల గిరిగేట్ల గ్రామం నందు ఆకాశ బిందు ఏపీ అగ్రిటెక్ ప్రతినిధులు రైతులు సాగు చేస్తున్న పంట పొలాలను పరిశీలించి రైతులకు సహజ సిద్ధమైన వ్యవసాయం పై అవగాహన కల్పించారు.ఈ సందర్భంగా వారు మాట్లాడుతూ రైతు కృషితోనే దేశం అభివృద్ధి చెందుతుందనే దృఢ సంకల్పంతో నేల, నీరు,పంటల పరిరక్షణే ధ్యేయంగా ఆకాశ బిందు ఏబి అగ్రిటెక్ సంస్థ దేశవ్యాప్తంగా కార్యకలాపాలు ప్రారంభించిందని,వ్యవసాయాన్ని మరింత సుస్థిరంగా,సజీవంగా మార్చే దిశగా ఈ సంస్థ అడుగులు వేస్తోందని వారు తెలియజేశారు.రైతుల అవసరాలను క్షేత్రస్థాయిలో గుర్తించి, వారికి సకాలంలో సరైన సహాయం, మార్గదర్శకత్వం అందించడం తమ ప్రధాన లక్ష్యమని సంస్థ ప్రతినిధులు తెలిపారు.తాము కేవలం వ్యవసాయ రంగానికే పరిమితం కాకుండా,రైతు కుటుంబ అభివృద్ధికి,వారి భవిష్యత్తు బలోపేతానికి కట్టుబడి ఉన్నామని సంస్థ ప్రతినిధులు రైతులకు తెలియజేశారు.భూసార పరీక్షల ద్వారా నేల ఆరోగ్యాన్ని కాపాడటం, అధునాతన పద్ధతులతో దిగుబడి, నాణ్యత పెంచడం,పర్యావరణ హితమైన,సహజమైన పద్ధతులను ప్రోత్సహించడం వంటి లక్ష్యాలను చేరుకోవడానికి మా సంస్థ తీవ్రంగా కృషి చేస్తుందని వారు తెలియజేసారు. సమృద్ధి చెందిన పంట,సంతోషమైన రైతు,ఆరోగ్యమైన నేల అనేది తమ దిశా నిర్దేశం అని సంస్థ వెల్లడించింది. సంస్థ బలమైన యువ బృందం,ఆర్ అండ్ బి విభాగం నిపుణులు నేల, విత్తనాలు,పంట అవసరాలను లోతుగా విశ్లేషించి రైతులకు అనుకూలమైన పరిష్కారాలు అందిస్తామని వారు తెలియజేశారు.సాంకేతిక బృందం, సలహాదారులు,ఫీల్డ్ స్టాఫ్ నేరుగా రైతులతో కలిసి పనిచేస్తూ వ్యవసాయ పద్ధతులను మరింత సమర్థవంతంగా మార్చి,సహజమైన పద్ధతుల్లో వ్యవసాయం బలపడేలా చేసి,రైతు కుటుంబాలకు నమ్మకమైన తోడుగా నిలవడమే తమ ధ్యేయమని ఆకాశ బిందు ఏపీ అగ్రిటెక్ ప్రతినిధులు రైతులకు అవగాహన కల్పించారు. చివరిగా ఆకాశ బిందు ఏబి అగ్రిటెక్ ప్రతినిధులు మాట్లాడుతూ విషం లేని పొలమే కాన్సర్ లేని కుటుంబానికి పునాది అని,రైతు బాగుంటేనే దేశం బాగుంటుందని,మా ప్రతి అడుగు రైతు కుటుంబాల అభివృద్ధి,భవిష్యత్తు తరాల ఆరోగ్యం కోసమే అని వారు రైతులకు తెలియజేసి భరోసాను కల్పించారు. వాతావరణానికి,నేలకు ఎటువంటి హాని కలిగించని రైతులు సాగు చేసిన పంట మొక్కల ఎదుగుదల,మంచి దిగుబడి ఇచ్చే సేంద్రియ వ్యవసాయ మందులు కూడా తమ సంస్థ యందు అందుబాటులో ఉన్నాయని వారు రైతులకు వివరించారు.ఈ కార్యక్రమంలో సంస్థ ఎండి పి.రామకృష్ణ, కర్నూలు జిల్లా ఇంచార్జ్ మాధురి వర్మ,జోనల్ ఆఫీసర్ మహాదేవ్,రీజినల్ ఆఫీసర్ మదీశ్ బాబు,భూపతి మరియు రైతులు తదితరులు పాల్గొన్నారు.ఇతర వివరాలకు ఈ నెంబర్ ను 95424 57199 సంప్రదించాలని సంస్థ ప్రతినిధులు తెలియజేశారు.

మళ్లీ కేంద్రం మంట: పదిరోజుల్లో నాలుగోసారి పెట్రో ధరల పెంపు!

జాతీయ బీసీ సంక్షేమ సంఘం స్టేట్ సెక్రటరీ డాక్టర్. వడ్డేపల్లి హనుమంతు

హైదరాబాద్ ప్రతినిధి, ఉదయం న్యూస్

జాతీయ బీసీ సంక్షేమ సంఘం స్టేట్ సెక్రటరీ డాక్టర్. వడ్డేపల్లి హనుమంతు మాట్లాడుతూ కేంద్ర ప్రభుత్వం మరోసారి పెట్రో ధరలు పెంచింది. ఐదు రాష్ట్రాల ఎన్నికలుండటంతో పది రోజుల క్రితం వరకు ఒక్క రూపాయి కూడా పెంచని కేంద్రం ప్రభుత్వం ఇప్పుడు పెంచింది. ఎన్నికల ఫలితాలు వెలువడిన వెంటనే కమర్షియల్ సిలిండర్ ధరల పెంపుతో ప్రారంభమైన భారాల మోత కొనసాగుతోంది. తాజాగా సోమవారం పెట్రో ధరల మంటను పెట్టింది.దేశ వ్యాప్తంగా పెట్రోల్, డీజిల్ ధరలను పెంచుతూ నిర్ణయం తీసుకుంది.లీటర్ పెట్రోల్‌పై రు. 2.61, డీజిల్‌పై రు. 2.71 పెంచింది. ఇళ్లనుండి బయలుదేరి ఆఫీసులకు,పని ప్రదేశాలకు వెళ్తూ మార్గ మధ్యలో పెట్రోలు బంకులు దగ్గర ఆగిన పలువురు ధరల పెంపు విషయాన్ని తెలుసుకుని షాక్ తిన్నారు అని..జాతీయ బీసీ సంక్షేమ సంఘం స్టేట్ సెక్రటరీ డాక్టర్. వడ్డేపల్లి హనుమంతు ఆవేదన వ్యక్తం చేశారు. పదిరోజుల వ్యవధిలో వరుసగా నాలుగో సారి ధరలు పెంచడం చర్చనీయాంశమైంది.తాజా పెంపు నిర్ణయంతో ఎన్నికల తరువాత ఇప్పటివరకు లీటర్‌కు దాదాపుగా ఎనిమిది రూపాయల భారాన్ని ప్రజలపై కేంద్రం ప్రభుత్వం మోపింది. దీంతో చమురు సంస్థలు పెంచమని కోరినంతా కేంద్రం దశల వారీగా పెంచుతుందేమోనన్న ఆందోళన ప్రజానీకంలో వ్యక్తమవుతోంది.

తాజా పెంపుతో దేశ రాజధాని ఢిల్లీలో లీటర్ పెట్రోల్ ధర రూ.102.12కు చేరుకోగా, డీజిల్ ధర రూ.95.20కు పెరిగింది. హైదరాబాద్‌లో లీటర్ పెట్రోల్ ధర రూ.115.73కి చేరుకుంది. లీటర్ డీజిల్ ధర రూ.103.82కు చేరుకుంది. మరోవైపు విజయవాడలో లీటర్ పెట్రోల్ ధర రూ.117.75కి, లీటర్ డీజిల్ ధర రూ.105.43కు చేరింది..జాతీయ బీసీ సంక్షేమ సంఘం స్టేట్ సెక్రటరీ డాక్టర్. వడ్డేపల్లి హనుమంతు ఆవేదన వ్యక్తం చేశారు.

రాబందుల రాజ్యం మనకొద్దు. ఇంధనం పెంపుదలను నిరసిస్తూ ఎద్దుల బండ్ల నిరసన ర్యాలీలో పాల్గొన్న వనపర్తి నియోజకవర్గం ఎమ్మెల్యే మెగా రెడ్డి.

ఉదయం న్యూస్ వనపర్తి

ఆదాని,అంబానీ లాంటి రాబందులను ప్రోత్సహిస్తూ నిరుపేదలను నిలువు ముంచుతోంది బిజెపి సర్కార్.ఇంధన పెంపుదలను నిరసిస్తూ వనపర్తి జిల్లా కేంద్రంలో చేపట్టిన ఎద్దుల బండ్ల నిరసన ర్యాలీ కార్యక్రమంలో పాల్గొని మాట్లాడిన వనపర్తి శాసనసభ్యులు తూడి మేఘారెడ్డి డబుల్ ఇంజన్ సర్కార్ అంటూ కేంద్ర బిజెపి సర్కార్ మొదటి భోగిలో మోదీ రెండో భోగిలో ఆదాని అంబానీ లాంటి వారు ప్రయాణిస్తూ దేశాన్ని రాబందుల పిక్కుతింటున్నారని ఈ డబల్ ఇంజన్ సర్కారుకు చరమగీతం పాడాల్సిన అవసరం ఎంతైనా ఉందని వనపర్తి శాసనసభ్యులు తూడి మేఘారెడ్డి పేర్కొన్నారు. తెలంగాణ రాష్ట్ర కాంగ్రెస్ కమిటీ ఇచ్చిన పిలుపుమేరకు మంగళవారం ఎశ్రీఖ మేఘారెడ్డి, శివసేనరెడ్డి లు వనపర్తి లో ఎద్దుల బండ్లతో నిరసన ర్యాలీ నిర్వహించారు.ఈ సందర్భంగా ఎమ్మెల్యే మాట్లాడుతూ కేంద్రంలో ఉన్న మోదీ ప్రభుత్వం ఇంధనంపై పెంచిన రేట్లు వెంటనే తగ్గించాలని డిమాండ్ చేశారు.గంటలు మోగిస్తే చప్పట్లు కొట్టినంత మాత్రాన నిరుపేదల సమస్యలు తీరవని, ప్రజలకు అధిక భారం లేకుండా చేయాల్సిన కేంద్ర ప్రభుత్వం అధిక ధరలను పెంచి ప్రజల నడ్డి విరుస్తోందని విమర్శించారు.భారతీయ జనతా పార్టీ నాయకులు వనపర్తి లో ధర్నాలు చేయడం సరికాదని బాధ్యత యుతంగా వ్యవహరించి మోదీ ఇంటి ముందల ధర్నాలు చేసి రాష్ట్రానికి ఏదైనా మేలు చేస్తే బాగుంటుందని ఆయన అన్నారు.మాయమాటలు చెప్పే అధికారులకు వచ్చిన మోడీ సర్కార్ ఇప్పటికే మూడు పర్యాయాలు ఏడున్నర రూపాయలను పెట్రోల్ డీజిల్ పై పెంచిందని పేర్కొన్నారు.మోడీ సర్కార్ ఇంధనం ధరలను వెంటనే తగ్గించకపోతే జిల్లా మండల గ్రామస్థాయిలోని పెద్ద ఎత్తున నిరసన కార్యక్రమాలు చేపట్టి మెడలు వంచాల్సి వస్తుంది అన్నారు.టిఆర్ఎస్ బిజెపి పార్టీలు మంచి దోస్తాన్ మైంటైన్ చేస్తున్నాయని వారి కార్యకలాపాలు నిరసిస్తూ మనం పెద్ద ఎత్తున నిరసన కార్యక్రమాలు చేపట్టాల్సి ఉంటుందని ఎమ్మెల్యే పేర్కొన్నారుదేశంలోని 19 రాష్ట్రాలలో బిజెపి ప్రభుత్వమే ఉందని మరి ప్రజలకు కేంద్ర ప్రభుత్వం న్యాయం చేయడం లేదంటూ నిలదీశారు.వడ్ల కొనుగోలు నీతులు చెప్పే నాయకులు వడ్ల కష్టాలు పెంచడానికి మీరు పెంచిన డీజిల్ పెట్రోల్ ధరలు వాస్తవం కాదా అన్నారు.ఎఫ్ సి ఐ లకు, గోదాములకు సంబంధించి ఎలాంటి చర్యలు చేపట్టకపోగా పైపెచ్చు ఇలాంటి మాటలు మాట్లాడడం సరికాదన్నారు.వారి నిరంకుష పాలనను నిరసిస్తూ అవసరమైతే ఢిల్లీ వరకు వెళ్లి నరేంద్ర మోడీ సర్కార్ను ముట్టడించాల్సి వస్తుందని ఆయన హెచ్చరించారు.తెలంగాణలో రేవంత్ రెడ్డి అనే ఇంజన్ ప్రభుత్వాన్ని కొనసాగిస్తుందని రానున్న రోజుల్లో కేంద్రంలోనూ రాహుల్ గాంధీ మరో ఇంజన్ గా మారతారని ప్రతి ఒక్కరు కాంగ్రెస్ పార్టీ బలోపేతానికి కృషి చేయాలని ఆయన సూచించారు.కార్యక్రమంలో మార్కెట్ యార్డ్ అధ్యక్షులు శ్రీనివాస్ గౌడ్, వనపర్తి మున్సిపల్ చైర్మన్ మాధవి రమేష్, జిల్లా యూత్ కాంగ్రెస్ అధ్యక్షులు వాకిటి ఆదిత్య, మున్సిపల్ కౌన్సిలర్లు, మాజీ కౌన్సిలర్లు, మున్సిపల్ మాజీ చైర్మన్లు, వనపర్తి నియోజకవర్గం పరిధిలోని కాంగ్రెస్ పార్టీ నాయకులు కార్యకర్తలు మహిళలు తదితరులు

కరీంనగర్ పిఎంజె దోపిడీ కేసు పోలీస్ కస్టర్డ్ కి ప్రధాన నిందితుడు?

కరీంనగర్ ప్రతినిధి, ఉదయం న్యూస్

పీఎంజే దోపిడీ కేసులో కీలక నిందితుడైన కరీంనగర్ పోలీసులు నేడు కస్టడీలోకి తీసుకొని ఉన్నట్లు సమాచారం విహారలోని పురుష్య జైల్లో ఉన్న అతనిపై పిటి వారెంట్ అమలుకు అనుమతులు లభించినట్లు తెలుస్తోంది. ఇప్పటికే అతడి గ్యాంగ్ కు చెందిన ముగ్గురు అరెస్ట్ అయ్యారు స్టోరీలో వాడిన పిస్టల్ బంగారు ఆభరణాలు తరలించిన కారణం గుర్తించేందుకు బీహార్ మహారాష్ట్ర పశ్చిమబెంగాల్ ప్రత్యేక బృందాలు గాలిస్తున్నాయి.

రాయచోటిని అభివృద్ధి చేసి చూపిస్తాం..!

రాయచోటి ,మే 26:(ఉదయం ప్రతినిధి)

రాయచోటి నియోజకవర్గం అన్ని రంగాలలో అభివృద్ధి చేయడమే మా లక్ష్యం అని రాయచోటి నియోజకవర్గం టిడిపి నాయకులు డాక్టర్ మండిపల్లి లక్ష్మీ ప్రసాద్ రెడ్డి పేర్కొన్నారు. మంగళవారం రాయచోటి నియోజకవర్గం లోని పలు అభివృద్ధి కార్యక్రమాలను ఆయన ప్రారంభించారు. గాలివీడు మండలంలో సిమెంట్ రోడ్లు, పట్టణంలో డ్రైనేజీ కాలువల నిర్మాణాన్ని ప్రారంభించారు.అన్నమయ్య జిల్లా,లక్కిరెడ్డిపల్లి మండలం, దీన్నేపాడు గ్రామం, దూదేకులపల్లి లో గల టిడిపి కార్యకర్త ఫరీద్ అనారోగ్య సమస్య తో బాధపడుతూ ఈరోజు ఉదయం మరణించాడు. విషయం తెలుసుకున్న నియోజకవర్గ టిడిపి నాయకుడు డాక్టర్ మండిపల్లి లక్ష్మి ప్రసాద్ రెడ్డి మృతుడి స్వగృహానకు చేరుకొని సంతాపం తెలియచేసారు.వారి కుటుంబ సభ్యులకు తన ప్రగాఢ సానుభూతి తెలిపారు . ఈ సందర్భంగా లక్ష్మీప్రసాద్ రెడ్డి మాట్లాడుతూగాలివీడు పట్టణంలో ఘనంగా నిర్వహిస్తున్న గంగమ్మ జాతర శుభ సందర్భంగా నియోజకవర్గ టిడిపి నాయకులు డాక్టర్ మండిపల్లి లక్ష్మీప్రసాద్ రెడ్డి గంగమ్మ తల్లిని దర్శించుకుని ప్రత్యేక పూజలు నిర్వహించి పట్టు వస్త్రాలు సమర్పించారు. ఈ సందర్భంగా అమ్మవారి ఆశీస్సులతో ప్రజలందరూ సుఖశాంతులతో ఉండాలని ప్రార్థించారు.అనంతరం గాలివీడు ఆర్కే రోడ్డులోని శ్రీ శక్తి భవనం నుండి గంగమ్మ గుడి వరకు రూ.45 లక్షల వ్యయంతో నూతనంగా నిర్మించిన సీసీ రోడ్డును డాక్టర్ మండిపల్లి లక్ష్మీప్రసాద్ రెడ్డి ప్రారంభించారు. ప్రజలకు మెరుగైన మౌలిక సదుపాయాలు కల్పించడమే లక్ష్యంగా అభివృద్ధి కార్యక్రమాలు కొనసాగుతున్నాయని తెలిపారు.ఈ కార్యక్రమంలో స్థానిక ప్రజాప్రతినిధులు, టిడిపి నాయకులు, కార్యకర్తలు, గ్రామ ప్రజలు పెద్ద ఎత్తున పాల్గొన్నారు.గాలివీటమ్మ తిరుణాల శుభ సందర్భంగా... వెలిగల్లు గ్రామ ప్రజల ఆహ్వానం మేరకు. కట్టిన చాందిని బండిని ప్రారంభించిన మంత్రివర్యులు సోదరుడు నియోజకవర్గ టిడిపి నాయకులు డాక్టర్ మండిపల్లి లక్ష్మీప్రసాద్ రెడ్డి . ఈ కార్యక్రమంలో వెలిగల్లు గ్రామ ప్రజలు,టిడిపి నాయకులు, కార్యకర్తలు తదితరులు పాల్గొన్నారు.రాయచోటిలో నూతనంగా ఏర్పాటు చేసిన "కృష్ణ మయూరి మా రెస్టారెంట్" ప్రారంభోత్సవ కార్యక్రమం ఘనంగా నిర్వహించబడింది. ఈ కార్యక్రమానికి రెస్టారెంట్ యాజమాన్యం అయిన రవీంద్ర శిల్ప కుటుంబ సభ్యుల ఆహ్వానం మేరకు ముఖ్య అతిథిగా హాజరైన లితెలుగుదేశం పార్టీ నాయకులు డాక్టర్ లక్ష్మీ ప్రసాద్ రెడ్డి .రిబ్బన్ కట్ చేసి రెస్టారెంట్‌ను ప్రారంభించారు.ఈ సందర్భంగా లిడాక్టర్ లక్ష్మీ ప్రసాద్ రెడ్డి మాట్లాడుతూ...స్థానికంగా యువత వ్యాపార రంగంలో ముందుకు రావడం ఎంతో ఆనందంగా ఉందని, ఇలాంటి నూతన వ్యాపార సంస్థలు మరెందరికో ఉపాధి అవకాశాలు కల్పిస్తాయని అభినందించారు .అలాగే రెస్టారెంట్ యాజమాన్యానికి శుభాకాంక్షలు తెలియజేస్తూ, వ్యాపారంలో మరింత అభివృద్ధి సాధించాలని ఆకాంక్షించారు.

పుట్టా గెలుపు.. అభివృద్ధికి మలుపు అన్నమాట నిలబెట్టుకుంటున్న ఎమ్మెల్యే పుట్టా సుధాకర్ యాదవ్

బ్రహ్మంగారిమఠం ఉదయం ప్రతినిధి

పుట్టా సుధాకర్ యాదవ్ నాయకత్వంలో మైదుకూరు నియోజకవర్గంలో అభివృద్ధి పనులు వేగంగా కొనసాగుతున్నాయని మరోసారి రేకులకుంట పంచాయతీ బాలాజీ నగర్ గ్రామం నిరూపించింది. ప్రజా సమస్యల పరిష్కారమే లక్ష్యంగా ముందుకు సాగుతున్న ఎమ్మెల్యే పుట్టా సుధాకర్ యాదవ్ ఆదేశాల మేరకు, బ్రహ్మంగారిమఠం మండల టిడిపి అధ్యక్షుడు చెన్నుపల్లె సుబ్బారెడ్డి సూచనలతో ఎన్నో రోజులుగా నిరుపయోగంగా ఉన్న మోటార్ సమస్యకు శాశ్వత పరిష్కారం లభించింది.వేసవి తీవ్రత పెరుగుతున్న వేళ గ్రామ ప్రజలు నీటి ఇబ్బందులతో ఇబ్బంది పడుతున్న విషయం స్థానిక నాయకులు ఎమ్మెల్యే దృష్టికి తీసుకెళ్లగా, వెంటనే స్పందించిన ఎమ్మెల్యే పుట్టా సుధాకర్ యాదవ్ నూతన బోరు మరియు మోటార్ ఏర్పాటుకు ప్రత్యేకంగా కృషి చేశారు. ప్రజలకు తాగునీటి ఇబ్బందులు లేకుండా చర్యలు చేపట్టడంతో గ్రామ ప్రజలు ఆనందం వ్యక్తం చేస్తున్నారు. నాయకుడు అంటే ఎన్నికల సమయంలో హామీలు ఇవ్వడం మాత్రమే కాదు... ప్రజల కష్టాన్ని తన కష్టంగా భావించి వెంటనే స్పందించేవాడే నిజమైన ప్రజానాయకుడు అంటూ గ్రామస్తులు ఎమ్మెల్యే సేవలను కొనియాడుతున్నారు. ఎన్నికల ప్రచార సమయంలో చెప్పిన పుట్టా గెలుపు.. మైదుకూరు అభివృద్ధికి గెలుపు అనే నినాదాన్ని ఇప్పుడు కార్యరూపంలో చూపిస్తూ ప్రజల మన్ననలు పొందుతున్నారు.

ఆర్ టి ఈ చట్టం ప్రకారం ఆర్ఫన్ లేదా సింగిల్ పేరెంట్ ఆర్థికంగా బలహీనవర్గాల పిల్లలకు ప్రైవేట్ పాఠశాలలో ఉచిత విద్య,ఫీజుల మినహాయింపు, పుస్తకాలు, యూనిఫాంలు కల్పించాలి.

బీసీ పొలిటికల్ జేఏసీ నాగర్ కర్నూల్ జిల్లా అధ్యక్షులు దన్నోజు అరవింద్ చారి.

ఉదయం న్యూస్ వనపర్తి.

నాగర్ కర్నూల్ జిల్లా కేంద్రంలో గురువారం రోజున కలెక్టరేట్ లో డిఈఓ కార్యాలయంలో జిల్లా విద్యాశాఖ అధికారి రమేష్ కుమార్ కు ఆర్ టి ఈ చట్టం ప్రకారం ఆర్ఫన్ లేదా సింగిల్ పేరెంట్ ఆర్థికంగా బలహీనవర్గాల పిల్లలకు ప్రైవేటు పాఠశాలల్లో ఉచిత విద్య, ఫీజుల మినహాయింపు పుస్తకాలు, యూనిఫాం లు కల్పించాలని బీసీ పొలిటికల్ జేఏసీ నాగర్ కర్నూల్ జిల్లా అధ్యక్షులు దన్నోజు అరవింద్ చారి, జిల్లా మహిళా అధ్యక్షురాలు శ్రీవిద్య సితారాల వినతిపత్రం అందజేశారు. ఈ సందర్భంగా వీళ్ళు మాట్లాడుతూ భారత రాజ్యాంగంలోని ఆర్టికల్ 21–ఏ మరియు రైట్ టు ఎడ్యుకేషన్ యాక్ట్, 2009 ప్రకారం 6 నుండి 14 సంవత్సరాల మధ్య పిల్లలకు ఉచిత మరియు తప్పనిసరి విద్య హక్కు కలదు. ఈ చట్టం ప్రకారం ప్రైవేట్ పాఠశాలల్లో 25% సీట్లు ఆర్థికంగా బలహీన వర్గాలు, అనాథ పిల్లలు సింగిల్ పేరెంట్ పిల్లలకు కేటాయించాల్సి ఉంటుంది. అయితే ప్రస్తుత పరిస్థితుల్లో కొన్ని ప్రైవేట్ పాఠశాలు అడ్మిషన్ ఫీజు, ట్యూషన్ ఫీజు, ఎగ్జామ్ ఫీజు, పుస్తకాలు యూనిఫాం లు మొదలైన చార్జెస్ అని వసూలు చేస్తున్నట్లు మా దృష్టికి వచ్చింది. దీని వలన పేద, సింగిల్ పేరెంట్ మరియు అనాథ పిల్లలు విద్యకు దూరమవుతున్నారు. కాబట్టి మా యొక్క వినతిలోని డిమాండ్స్.... జిల్లాలోని అన్ని ప్రైవేట్ పాఠశాలల్లో ఆర్ టి ఈ 25% కోటాను కచ్చితంగా అమలు చేయాలి. సింగిల్ పేరెంట్, ఆర్ఫన్, సెమి –ఆర్ఫన్ పిల్లలకు ప్రత్యేక ప్రాధాన్యత ఇవ్వాలి. అడ్మిషన్ ఫీజు, ట్యూషన్ ఫీజు, ఎగ్జామ్స్ ఫీజు, పూర్తిగా మినహాయించాలని ఆదేశాలు ఇవ్వాలి. పుస్తకాలు,యూనిఫామ్ లు అందుబాటు ధరల్లో అందే విధంగా చర్యలు తీసుకోవాల.

ప్రతి ప్రైవేటు పాఠశాలలో ఆర్ టిఈ హక్కులపై అవగాహన బోర్డులు ఏర్పాటు చేయించాలి. ఫీజుల పేరుతో వేధించే పాఠశాలలపై కఠినమైన చర్యలు తీసుకోవాలి. పేద మరియు బలహీన వర్గాల పిల్లల భవిష్యత్తును దృష్టిలో ఉంచుకొని తక్షణ చర్యలు తీసుకోవాలని నాగర్ కర్నూల్ జిల్లా విద్యాశాఖ అధికారి రమేష్ కుమార్ ను బీసీ పొలిటికల్ జేఏసీ నాగర్ కర్నూల్ జిల్లా అధ్యక్షులు దన్నోజు అరవింద్ చారి మరియు మహిళా విభాగం జిల్లా అధ్యక్షురాలు శ్రీవిద్య సితారాల కోరారు. ఈ సమావేశానికి మల్లేష్, రాజు, రాము, శ్రీకాంత్ తదితరులు పాల్గొన్నారు.

నగర పాలక సంస్థ అడిషనల్ కమిషనర్ ను సస్పెండ్ చేయాలి .

-సిఐటియు , బిఆర్టియు కార్మిక సంఘాలు

కరీంనగర్ జిల్లా ప్రతినిధి : ఉదయం న్యూస్ , మే 26 :

కరీంనగర్ నగరపాలక సంస్థ లో పనిచేసే పారిశుద్ధ్య కార్మికులను అడిషనల్ కమిషనర్ సువార్త తన వ్యక్తిగత పనులకు ఉపయోగించు కుంటూ నగలు అపహరించారని ఆరోపిస్తూ పోలీసులచే కొట్టించారని సిఐటియు, బి ఆర్ టి యు కార్మిక సంఘాల ఆధ్వర్యంలో నగర పాలక సంస్థ ముందు మంగళవారం ధర్నా నిర్వహించారు . కార్మిక సంఘాల నాయకులు మాట్లాడుతూ మున్సిపల్ పారిశుద్ధ్య కార్మికులను తన సొంత పనులకు ఉపయోగించుకుంటూ అన్యాయంగా దొంగతనం అంటగట్టి పోలీసులచే కొట్టించి, నిబంధనలకు విరుద్ధంగా వ్యవహరిస్తున్న మున్సిపల్ అడిషనల్ కమిషనర్ ను వెంటనే సస్పెండ్ చేయాలని సంబంధిత అధికారులను కోరారు . అలాగే బాధిత కార్మికురాలికి తగిన న్యాయం చేయాలని ఈ సందర్భంగా కార్మిక నేతలు డిమాండ్ చేశారు. ఈ కార్యక్రమంలో పలువురు కార్మిక సంఘాల నేతలు, సభ్యులు పాల్గొన్నారు.

మున్సిపల్ మహిళా కార్మికురాలు పై దాడి :

ఇద్దరు కానిస్టేబుల్ల పై వేటు ?

కరీంనగర్ జిల్లా ప్రతినిధి , ఉదయం న్యూస్ , మే 26 :

కరీంనగర్ నగరపాలక సంస్థలో పనిచేస్తున్న కాంటాక్ట్ కార్మికురాలి ని దొంగతనం ఆరోపణలతో టూ టౌన్ పోలీసులు స్టేషన్లో కొట్టడం తీవ్ర సంచలమైంది. అనంతరం బాధితురాలిని బెదిరించి కొట్టలేదని వీడియో రికార్డు చేయించినా కానీ నిజం వెలుగులోకి రావడంతో సిపి గౌస్ ఆలం సంబంధిత సిబ్బందిపై కఠిన చర్యలు చేపట్టారు . లైన్ క్రాస్ చేస్తే సహించేది లేదని హెచ్చరిస్తూ విచారణలో తప్పు చేసినట్లు తేలడంతో ఒక కానిస్టేబుల్ ను సస్పెండ్ చేయగా మరో మహిళా కానిస్టేబుల్ ను బదిలీ చేసినట్లు సమాచారం.

అందరూ ఐక్యమత్యంగా ఉంటూ శాంతియుత వాతావరణంలో పండుగలు జరుపుకోవాలి.

కర్నూలు జిల్లా...

ఎటువంటి పుకార్లను, వదంతులను నమ్మవద్దు.
అక్రమ రవాణా పై పోలీసుల ప్రత్యేక నిఘా...
కర్నూలు ఎస్పీ శ్రీ విక్రాంత్ పాటిల్ ఐపియస్ గారు.
కర్నూలు ఎస్పీ గారి ఆదేశాలతో జిల్లాలో ఆకస్మిక తనిఖీలు.మే 28 వ తేదిన బక్రీద్ పండుగ నేపథ్యంలో జిల్లాలో ఎటువంటి మూగజీవాలను అక్రమ రవాణా, చట్టవిరుద్ధ వధింపులు జరగకుండా జిల్లా పోలీసు శాఖ ప్రత్యేక చర్యలు చేపట్టినట్లు కర్నూలు ఎస్పీ శ్రీ విక్రాంత్ పాటిల్ ఐపియస్ గారు మంగళవారం తెలిపారు.జిల్లా సరిహద్దు ప్రాంతాలు, చెక్‌పోస్టులు, ప్రధాన రహదారులు, గ్రామీణ ప్రాంతాల్లో ప్రత్యేక నిఘా కొనసాగుతోందని, అనుమానాస్పద వాహనాలను పూర్తిగా తనిఖీ చేస్తున్నట్లు తెలిపారు.ఈ సందర్భంగా కర్నూలు నగరంలోని ఉల్చాల రోడ్డు పై జంక్షన్ వద్ద కర్నూలు డిఎస్పీ శ్రీ జె. బాబు ప్రసాద్ ఆధ్వర్యంలో కర్నూలు నాల్గవ పట్టణ సిఐ విక్రమసింహా, కర్నూలు ట్రాఫిక్ సిఐ మన్సురుద్దీన్ , స్పెషల్ పార్టీ పోలీసులు వాహనాల తనిఖీలు నిర్వహించారు. కర్నూలు డిఎస్పీ గారు మాట్లాడుతూ...మే 28న బక్రీద్ పండుగ సంధర్భంగా ఎస్పీ గారి ఆదేశాల మేరకు కర్నూలు నగరంలో ఆకస్మికంగా వాహనాల తనిఖీలు చేపడుతున్నామన్నారు. ఎపిఎస్పీ 2 వ బెటాలియన్, ఎఆర్, స్పెషల్ పార్టీ పోలీసులు, ట్రాఫిక్ పోలీసులతో ఇంటిగ్రేటెడ్ చెక్ పోస్టులు ఏర్పాటు చేసి తనిఖీలు చేపడుతున్నామన్నారుఅసాంఘిక కార్యకలపాల పై లాడ్జీలలో తనిఖీలు నిర్వహిస్తున్నామన్నారు. అందరూ ఐక్యమత్యంగా ఉంటూ శాంతియుత వాతావరణంలో పండుగలను జరుపుకోవాలన్నారు. ఎటువంటి పుకార్లను, వదంతులను నమ్మవద్దన్నారు. అక్రమ రవాణా చేసే వాహనాలను సీజ్ చేయడంతో పాటు , కేసులు నమోదు చేసి , అరెస్టు వంటి చర్యలు కూడా అమలు చేస్తామన్నారు. ఎక్కడైనా సమస్యలుంటే పోలీసులను సంప్రదించాలన్నారు. అనుమానాస్పద రవాణా లేదా అక్రమ కార్యకలాపాలపై వెంటనే డయల్ 112 కు గాని లేదా డయల్ 100 కు గాని లేదా సమీప పోలీస్ స్టేషన్‌కు సమాచారం అందించాలన్నారు. జిల్లా పోలీసు కార్యాలయం, కర్నూలు.

ఎలక్ట్రానిక్ మీడియా రంగం ద్వారా ప్రజలకు మరింత చేరువగా నంద్యాల వాసి ప్రముఖ వ్యాపారవేత్త, సామాజికవేత్త గోళ్ళ రాజేష్..

నంద్యాల జిల్లా..

ప్రస్తుతం నంద్యాల నియోజకవర్గ ప్రజలందరికీ సుపరిచితుడు నంద్యాల వాసి ప్రముఖ వ్యాపారవేత్త, సామాజికవేత్త గోళ్ళ రాజేష్ దాదాపు సంవత్సరం కాలం పైగా నాటి నుండి నేటి వరకు గోళ్ళ రాజేశ్ నంద్యాల నియోజవర్గం ప్రజలకు, రైతులకు, నిరుద్యోగులకు,దీర్ఘకాలిక వ్యాధిగ్రస్తులకు,విలేకరులకు ఇలా ఎంతోమందికి ఎన్నో రకాల గోళ్ల రాజేష్ ఆర్థికంగా చేయూతనిస్తూ తన వంతు సహాయం చేసుకుంటూ మన అందరి వాడిలా మన కుటుంబంలో ఒక సభ్యునిగా అందరికీ సహకరిస్తూ ముందుకు వెళుతున్నారు. ఈనే పద్యంలో ఎంతోమంది ఇలాంటి వ్యక్తి రాజకీయాల్లోకి రావాలని ఇలాంటి వ్యక్తి రాజకీయాల్లో ఉంటే నంద్యాల నియోజకవర్గ స్థితిగతులు, ప్రజల పరిస్థితులు ఆర్థికంగా బలపడతారని కొందరు గోళ్ళ రాజేష్ మీద అభిమానంతో వారు చేసేటువంటి ఆర్థిక సహాయ సహకారాలు కావచ్చు సేవా కార్యక్రమాలకు గమనిస్తూ ఆ కార్యక్రమాలపై హర్షిస్తున్నారు నంద్యాల నియోజకవర్గం లోని కొందరు మేధావి వర్గాలు,ప్రజలు.
కానీ గోళ్ళ రాజేష్ రాజకీయాలను దృష్టిలో ఉంచుకొని చేసే కార్యక్రమాలు కాదని ఈ సేవ కార్యక్రమాలన్నీ కూడా కేవలం నంద్యాల నియోజకవర్గ ప్రజలందరికీ తనవంతు సహాయంగా చేస్తున్నవే అని గతంలో కూడా గోళ్ళ రాజేష్ ఈ విషయాన్ని తెలియజేశారు. అదేవిధంగా భవిష్యత్తులో ఎప్పుడు కూడా నేడు కొనసాగుతున్న ఈ సేవా కార్యక్రమాలు ఏవి కూడా ఆగబోవని కూడా తేల్చిచెప్పారు.రానున్న కాలం నంద్యాల నియోజకవర్గంలో నూతన ఫ్యాక్టరీ ని నెలకొల్పి ప్రత్యక్షంగా,పరోక్షంగా వందలాది మందికి ఉపాధిని కల్పించబోతున్నట్లు కూడా నంద్యాల నియోజకవర్గ ప్రజలందరికీ వివిధమేఈ నేపథ్యంలోనే నంద్యాల వాసి గోళ్ళ రాజేష్ తన భాగస్వామ్యంలో భాగంగా తమ రాయలసీమకు సంబంధించి న్యూస్ నౌ తెలుగు ఎలక్ట్రానిక్ డీజిల్ మీడియా ద్వారా ప్రజలందరికీ బాధితుల గొంతుకగా మారి వారికి న్యాయం అందించే దిశగా అతి త్వరలోనే న్యూస్ నౌ తెలుగు ఎలక్ట్రానిక్ డిజిటల్ మీడియా ద్వారా నెల్లూరు, కర్నూలు,నంద్యాల,కడప, తిరుపతి,అనంతపురం జిల్లాల తన భాగస్వామ్యం తో అత్యంత బాధ్యతాయుతమైన పాత్రను పోషిస్తు బాధిత,పీడిత,పేద వర్గాల ప్రజలకు అండగా న్యూస్ నౌ తెలుగు డిజిటల్ మీడియా ద్వారా ప్రజలకు మరింత చేరువ కాబోతున్నారు.

డిప్యూటీ కలెక్టర్ గా పిన్నిక మధు కు పదోన్నతి.

మార్కాపురం.

ఒంగోలు తహసీల్దార్ గా పనిచేస్తున్న పిన్నిక మధు సుధన్ కు డిప్యూటీ కలెక్టర్ గా పదోన్నతి లభించింది.ఈ మేరకు రాష్ట్ర ప్రభుత్వ రెవిన్యూ శాఖ నుండి అధికారికంగా ఉత్తర్వులు వెలువడ్డాయి.ఈయన గతంలో కొమరోలు, పెద్దారవీడు,బల్లికురవ, సంతనూతలపాడు,చీమకుర్తి మండలాల్లో తహసీల్దార్ గా పనిచేశారు.ప్రస్తుతం జిల్లా కేంద్రమైన ఒంగోలు తహసీల్దార్ గా పనిచేస్తున్నారు.ఈయన పనిచేసిన అన్ని ప్రాంతాల్లో రెవిన్యూ సమస్యలను ఎప్పటికప్పుడు పరిష్కరిస్తూ ప్రజల్లో మంచి గుర్తింపు పొందారు.
ఈయనకు గతంలో రెండు పర్యాయాలు డిప్యూటీ కలెక్టర్ గా పదోన్నతి లభించినప్పటికీ, దాన్ని సున్నితంగా తిరస్కరించి తహసీల్దార్ గానే కొనసాగుతుండడం విశేషం.తిరిగి ప్రస్తుతం మూడవసారి పదోన్నతి లభించడంతో డిప్యూటీ కలెక్టర్ గా జాయిన్ కానున్నారు.విధినిర్వహణలో సమర్ధవంతంగా బాధ్యతలను నిర్వర్తించిన సందర్భంగా ఈయన ప్రభుత్వ ఉన్నతాధికారుల నుండి పలు సార్లు ప్రశంసలను అందుకున్నారు.ఈయన బిసి సంఘం జాతీయ ప్రధాన కార్యదర్శిగా బాధ్యతలు నిర్వర్తిస్తున్న పి ఎల్ పి. యాదవ్ కు సోదరుడన్న విషయం అందరికి తెలిసిందే.

"ఒక నాయకుడు జైలుకెళ్తే జనసేన ఎదుగుతుందా?".. పవన్ కళ్యాణ్ ఘాటు వ్యాఖ్యలు

అమిత్ షా భేటీపై తప్పుడు ప్రచారాలంటూ పవన్ ఆగ్రహంరాజకీయ కక్షల కోసం తాను పనిచేయనని పవన్ వ్యాఖ్యలు"అబద్ధపు ప్రచారాలు మానుకోండి".. ప్రత్యర్థులకు పవన్ వార్నింగ్ఆంధ్రప్రదేశ్ ఉప ముఖ్యమంత్రి, జనసేన అధినేత ాఝుఝుఅ ఖుశ్రీఝుఅ తనపై జరుగుతున్న రాజకీయ ప్రచారాలపై తీవ్ర ఆగ్రహం వ్యక్తం చేశారు. కేంద్ర హోంమంత్రి ాూఎఖ ాష్ఘుష్త్రతో జరిగిన భేటీని వక్రీకరించి ప్రచారం చేస్తున్నారంటూ మండిపడ్డారు. "నేను అమిత్ షాతో ఏమి మాట్లాడానో బయటివాళ్లకు ఎలా తెలుస్తుంది?" అంటూ ప్రశ్నించిన పవన్ కళ్యాణ్, తాను కేంద్ర నాయకత్వంతో రాష్ట్ర అభివృద్ధి అంశాలపైనే చర్చిస్తానని స్పష్టం చేశారు.కొంతమంది రాజకీయ నాయకులు, సోషల్ మీడియా వర్గాలు కావాలనే తప్పుడు కథనాలు ప్రచారం చేస్తున్నాయని ఆయన ఆరోపించారు. అమిత్ షాతో సమావేశం జరిగిన వెంటనే దానికి రాజకీయ రంగు పులమడం దురుద్దేశపూరిత చర్య అని పేర్కొన్నారు. రాష్ట్రానికి కేంద్రం నుంచి రావాల్సిన సహకారం, అభివృద్ధి ప్రాజెక్టులు, పెట్టుబడులు, ఆర్థిక అంశాలపైనే చర్చలు జరుగుతాయని, వాటిని వ్యక్తిగత రాజకీయాలకు అన్వయించడం సరైంది కాదన్నారు.తన భేటీని వైసీపీకి వ్యతిరేక కుట్రలా చూపించే ప్రయత్నాలు జరుగుతున్నాయని పవన్ ఆగ్రహం వ్యక్తం చేశారు. ముఖ్యంగా వైసీపీ నేత జైలుకెళ్లాలని తాను కోరుకుంటున్నాననే ప్రచారాన్ని ఆయన తీవ్రంగా ఖండించారు. "ఒక నాయకుడు జైలుకెళ్తే జనసేన ఎదుగుతుందా?" అంటూ ప్రశ్నించారు. రాజకీయాల్లో ఎదగాలంటే ప్రజల మద్దతు, విశ్వాసం ముఖ్యమని, ఇతరుల ఇబ్బందులను అవకాశంగా మార్చుకోవడం తన రాజకీయ ధోరణి కాదని స్పష్టం చేశారు.పవన్ కళ్యాణ్ మాట్లాడుతూ.. "నేను రాజకీయాల్లోకి వచ్చినది వ్యక్తిగత కక్షలు తీర్చుకోవడానికి కాదు. రాష్ట్ర భవిష్యత్తు కోసం వచ్చాను. ఎవరో జైలుకెళ్తే నాకు లాభం వస్తుందనుకోవడం పిచ్చి లాజిక్" అని వ్యాఖ్యానించారు. గతంలో చీ. జష్ఘుఅనతీఝుఝుఎబ చీఝుఙుఎబ జైలుకు వెళ్లిన సందర్భాన్ని ప్రస్తావిస్తూ, "అప్పుడు నేను సీఎం కావాలని అనుకుంటే అయిపోతుందా? రాజకీయాలు అంత సులభం కాదు" అన్నారు. తన రాజకీయాలు విలువలు, సిద్ధాంతాల ఆధారంగా నడుస్తాయని స్పష్టం చేశారు.ఇలాంటి తప్పుడు ప్రచారాలు ప్రజలను తప్పుదోవ పట్టించడమే కాకుండా ప్రజాస్వామ్య వ్యవస్థలను కూడా అవమానించేలా ఉంటాయని పవన్ వ్యాఖ్యానించారు. కేంద్ర హోంమంత్రి వంటి కీలక నేతలతో జరిగే చర్చలను ఆధారంలేకుండా వక్రీకరించడం బాధ్యతారాహిత్యమని అన్నారు. "రాష్ట్ర ప్రయోజనాల కోసం మాట్లాడితే కూడా దానికి కుట్రల రంగు పులుముతున్నారు" అంటూ అసంతృప్తి వ్యక్తం చేశారు.సోషల్ మీడియాలో జరుగుతున్న ప్రచారాలపై కూడా పవన్ తీవ్ర హెచ్చరికలు జారీ చేశారు. కొందరు కావాలనే అబద్ధాలను ప్రచారం చేస్తూ రాజకీయ లాభాలు పొందాలని చూస్తున్నారని ఆరోపించారు. "మాకు కూడా కోపాలు, బాధలు ఉంటాయి. అన్నీ చూస్తూ ఊరుకుంటామని అనుకోవద్దు" అని అన్నారు. అవసరమైతే తాము కూడా అదే స్థాయిలో బదులిస్తామని హెచ్చరించారు.రాష్ట్ర ప్రయోజనాల కోసం కేంద్రంతో కలిసి పనిచేయడం తప్పు కాదని, అభివృద్ధి కోసం అన్ని వర్గాలతో చర్చలు జరపాల్సిన బాధ్యత తనపై ఉందని పవన్ కళ్యాణ్ స్పష్టం చేశారు. రాజకీయ విమర్శలు పరిమితుల్లో ఉండాలని, వ్యక్తిగత ఆరోపణలు, తప్పుడు ప్రచారాలతో ప్రజలను మభ్యపెట్టడం మంచిది కాదని సూచించారు.

150 అడుగుల భారీ కటౌట్ ఏర్పాటు

టీడీపీ మహానాడు సందర్భంగా తెలుగుదేశం పార్టీ జాతీయ ఉపాధ్యక్షులు బుద్దా వెంకన్న ఆధ్వర్యంలో 18 లక్షలతో 150 అడుగుల భారీ కటౌట్ ఏర్పాటు

విజయవాడ

సీతమ్మ వారి పాదాలు కింద ఇసుక దిబ్బల వద్ద ప్రత్యేక ఆకర్షణగా నిలిచిన కటౌట్బుద్దా వెంకన్న.. టీడీపీ జాతీయ ఉపాధ్యక్షులు 150 అడుగుల భారీ కటౌట్ ను కృష్ణానదీ తీరంలో నిర్మించాంయన్టీఆర్ జన్మస్థలం, ఏపీ రాజధాని అమరావతి ప్రాంతంలో అందరూ చూసేలా ఈ కటౌట్ ను పెట్టాంఆన్ లైన్ ద్వారా లక్షలాది మంది ఈ మహానాడులో పాల్గొనబోతున్నారు... ఇది గిన్నిస్ బుక్ రికార్డుగా నిలుస్తుంది వైయస్ ఫ్యామిలీది మొదటి నుంచి ఫ్యాక్షనిజం అయితే.. చంద్రబాబుది అభివృద్ధి యిజం చంద్రబాబు విజన్ చూసిన తర్వాతే అనేక రాష్ట్రాల్లో ముఖ్యమంత్రులు ఆదర్శంగా తీసుకుని పని చేశారుచంద్రుడు ఎంత కాంతిని ఇస్తాడో.. చంద్రబాబు కూడా ఈ రాష్ట్రాన్ని కాంతులతో మెరిసేలా చేస్తాడుచంద్రబాబు నాయుడు గురించి.. ప్రతి పిల్ల కాకీ ఇటీవల నోటికొచ్చినట్లు వాగుతున్నారుచంద్రబాబు ను ఫ్యాక్షనిజంతో పోల్చకూడదు.. కరుణాకర్ రెడ్డి ఆయన గుట్టు విప్పుతా అంటున్నాడుఏం చెబుతావు.. ఉమ్మడి ఏపీ అభివృద్ధి, లక్షలాది మంది ఉద్యోగాలు కల్పించారు అనా, దేశ రాజకీయాల్లో చక్రం తిప్పారని చెబుతారాచంద్రబాబు రాజకీయ జీవితం ఒకసారి గుర్తు చేసుకోండి.. మీ వైయస్, జగన్ తో పోల్చుకోండిమీరు ఆత్మ పరిశీలన చేసుకుని.. అప్పుడు మాట్లాడండి76 యేళ్ల వయసులో కూడా ఆయన 20 యేళ్ల యువకుడిలా పని చేస్తూ.. రాష్ట్ర అభివృద్ధిని పరుగులు పెట్టిస్తున్నారుఆయనకు జాతీయ స్థాయిలో ఎన్నో పదవులు వచ్చినా... రాష్ట్రం కోసమే పని చేస్తానని ఇక్కడే ఉన్నారువైయస్ సిఎంగా ఉన్న సమయంలో చంద్రబాబు పై 11 ఎంక్వయిరీలు వేసినా.. ఒక్కటి గుర్తించి నిరూపించ లేకపోయారునిప్పు లాంటి మనిషి చంద్రబాబు.. ఆయన్ను పట్టుకుని లాగాలని చూస్తే.. మాడి మసైపోతారు.

జిల్లా కలెక్టర్ వారిని మర్యాదపూర్వకంగా కలిసిన ఏలూరు ఆర్డీవో కె లక్ష్మీ ప్రసన్న

ఏలూరు ,మే 26 :ఏలూరు జిల్లా ఏలూరు రెవెన్యూ డివిజనల్ అధికారిగా నియమింపబడిన కె.లక్ష్మీ ప్రసన్న జిల్లా కలెక్టర్ కె.వెట్రిసెల్వి ని మర్యాదపూర్వకంగా కలిశారు.మంగళవారం స్థానిక కలెక్టరేట్లో జిల్లా కలెక్టర్ కె.వెట్రి సెల్వి ని కలిసి మొక్కను అందజేశారు.అనంతరం ఏలూరు ఆర్డీవో గా కె.లక్ష్మీ ప్రసన్న బాధ్యతలు స్వీకరించారు.కె.లక్ష్మీ ప్రసన్న ఆంధ్రప్రదేశ్ పబ్లిక్ సర్వీస్ కమిషన్ గ్రూప్ 1 లో స్టేట్ మూడవ ర్యాంకు సాధించి యున్నారు.

నంద్యాల ట్రాఫిక్ పోలీసులకు ఎండ తీవ్రత నుండి ఉపశమనం కొరకు వేసవి కిట్లు పంపెనీ...

నంద్యాల

ఆంధ్రప్రదేశ్ రాష్ట్రంలో వేసవి తీవ్రత రోజురోజుకూ పెరిగిపోతోంది.తీవ్రమైన ఎండ వేడిమిలోనూ రోడ్లపై నిలబడి విధులు నిర్వహిస్తున్న ట్రాఫిక్ పోలీసుల ఆరోగ్య రక్షణకై రాష్ట్ర డైరెక్టర్ జనరల్ ఆఫ్ పోలీస్ (డీజీపీ) శ్రీ హరీష్ కుమార్ గుప్తా గారి ఆదేశాలమేరకు నంద్యాల జిల్లా పోలీస్ యంత్రాంగం ప్రత్యేక చర్యలు చేపట్టింది. నేడు నంద్యాల జిల్లా ఎస్పీ శ్రీ సునీల్ షోరాణ్ ఖూా గారి ఆధ్వర్యంలో జిల్లా పోలీస్ కార్యాలయంలో ట్రాఫిక్ పోలీసులకు ఎండ వేడి నుండి కాపాడుకునేందుకు అవసరమైన రక్షణ సామాగ్రిని పంపిణీ చేశారు. ట్రాఫిక్ సిబ్బందికి కింది రక్షణ వస్తువులు అందించడం జరిగింది. యూవీ ప్రొటెక్షన్ గాగుల్స్ --- సూర్యుని హానికరమైన అతినీలలోహిత కిరణాల నుండి కళ్ళను కాపాడేందుకు.క్యాప్స్ --- తల మీద నేరుగా పడే ఎండ వేడిమిని నివారించేందుకు...వాటర్ బాటిల్స్ --- నిరంతరం నీళ్ళు తాగుతూ డీహైడ్రేషన్‌ను అడ్డుకునేందుకు... ఫేస్ మాస్కులు --- వాహనాల నుండి వెలువడే ధూళి, కాలుష్యం నుండి శ్వాసవ్యవస్థను రక్షించుకునేందుకు....ఈ సందర్భంగా ఎస్పీ గారు ట్రాఫిక్ సిబ్బంది సంక్షేమం గురించి ముందుగా తెలుసుకోవడంతో పాటు, నంద్యాల పట్టణ కేంద్రంలో వివిధ ప్రధాన కూడలలో వారు చేయుచున్న విధుల గురించి ఆరా తీయడం జరిగింది. "తీవ్రమైన ఎండల్లోనూ ప్రజల భద్రత కోసం నిరంతరం శ్రమిస్తున్న ట్రాఫిక్ పోలీసుల ఆరోగ్య విషయంలో ప్రత్యక శ్రద్ధ తీసుకోవాలని అది సూచనలు సలహాలు తెలియజేయడం జరిగింది
అనంతరం వారికి వేసవి రక్షణ కిట్లను అందజేస్తూ విధుల్లో తగిన జాగ్రత్తలు తీసుకోవాలన్నారు.ఈ పంపిణీ కార్యక్రమంలో జిల్లా ఎస్పీ గారితో పాటు నంద్యాల సబ్ డివిజన్ ాూూ శ్రీమతి ఎం. జావళి ఖూా గారుపాల్గొని సిబ్బందికి వస్తువులను అందజేస్తూ వారి సేవలను అభినందించారు.

.పొన్నకల్లు గ్రామంలో దగ్ధమైన గడ్డివాములను పరిశీలించిన ఎంపీ నాగరాజు

...ప్రశాంతంగా ఉన్న పల్లెల్లో రాజకీయ కక్షలకు పాల్పడితే సహించేది లేదు..ఎంపీ నాగరాజు

ప్రశాంతంగా ఉన్న పల్లెల్లో రాజకీయ కక్షలకు పాల్పడితే సహించేది లేదని కర్నూలు ఎంపీ బస్తిపాటి నాగరాజు హెచ్చరించారు..గూడూరు మండలం పొన్నకల్లు గ్రామంలో అగ్నికి దగ్ధమైన గడ్డివాములను ఆయన పరిశీలించారు.. అనంతరం బాధిత కుటుంబాలను పరామర్శించి ఘటనకు సంబంధించిన వివరాలను అడిగి తెలుసుకున్నారు.. ఈ సందర్భంగా రాజకీయ కక్షతోనే తమ గడ్డి వాములకు నిప్పు పెట్టారని బాధితులు ఎంపీ ముందు వాపోగా, ఘటన పై పూర్తి స్థాయిలో విచారణ చేపట్టి న్యాయం చేస్తామని హామీ ఇచ్చారు...అనంతరం ఎంపీ నాగరాజు మాట్లాడుతూ కూటమి ప్రభుత్వం రాజకీయ కక్షలను,దాడులను ప్రోత్సహించదని తెలిపారు...గడ్డివాములు దగ్ధమైన ఘటన లో ఎవరున్నా వదిలిపెట్టే ప్రసక్తే లేదన్నారు..బాధిత కుటుంబాలను ప్రభుత్వం తరుపున ఆదుకుంటామని ఎంపీ తెలిపారు...

జొన్నగిరిలో నేడు ప్రజా సమస్యల పరిష్కార వేదిక... తహసిల్దార్ రవి

తుగ్గలి:ఉదయం న్యూస్:

తుగ్గలి మండల పరిధిలోని గల జొన్నగిరి గ్రామంలోని జిల్లా పరిషత్ హైస్కూల్ నందు గురువారం రోజున "ప్రజా సమస్యల పరిష్కార వేదిక" కార్యక్రమం నిర్వహించనున్నట్లు తుగ్గలి తహసిల్దారు రవి పాత్రికేయులకు తెలియజేశారు.మంగళవారం రోజున విలేకరుల సమావేశంలో ఆయన మాట్లాడుతూ జిల్లా కలెక్టరు ఆదేశాల మేరకు నిర్వహిస్తున్న ఈ కార్యక్రమంలో గుత్తి ఎర్రగుడి,పగిడిరాయి గ్రామాలు మరియు వాటి మజరా గ్రామాల ప్రజలు పాల్గొని వారి భూ సమస్యలు,ఇతర ప్రజా సమస్యలపై సంబంధిత అధికారులకు దరఖాస్తులు అందజేయవచ్చని ఆయన తెలియజేశారు.ఈ కార్యక్రమానికి మండల స్థాయి అధికారులు, పంచాయతీ అభివృద్ధి అధికారులు మరియు రెవెన్యూ సిబ్బంది తప్పనిసరిగా హాజరుకావాలని ఆయన తెలియజేశారు.కావున సంబంధిత గ్రామాల ప్రజలు ఈ అవకాశాన్ని సద్వినియోగం చేసుకొని తమ సమస్యల పరిష్కారానికి దరఖాస్తులు సమర్పించాలని తుగ్గలి తహసిల్దార్ రవి తెలియజేశారు.

తుగ్గలిలో ఉపాధి హామీ పనులపై ఏపీడీ సమీక్ష

తుగ్గలి:ఉదయం న్యూస్:

తుగ్గలి మండల కేంద్రంలోని ఎంసీసీలో కార్యాలయం నందు మంగళవారం రోజున పత్తికొండ డివిజన్ అసిస్టెంట్ ప్రాజెక్ట్ డైరెక్టర్ లక్ష్మన్న తుగ్గలి ఎంపీడీవో విశ్వమోహన్ ఆధ్వర్యంలో సమీక్ష సమావేశాన్ని నిర్వహించారు.ఈ సమావేశంలో భాగంగా ఏపిడి లక్ష్మన్న మాట్లాడుతూ కూలీల హాజరు,పనిదినాల కల్పన,షెల్ఫ్ ఆఫ్ వర్క్స్ పురోగతి, ఎన్ఎంఎంఎస్ హాజరు,జలధార- జలహారతి పనుల గ్రౌండింగ్,మండల ప్రణాళిక తయారీ, ఉపాధి హామీ పథకం అన్ని పారామీటర్లు వంటి విషయాలపై అధికారుల ద్వారా వివరాలను అడిగి తెలుసుకున్నారు. జలధార జల హారతి పనులపై మండల వ్యాప్తంగా మంచి పురోగతికి సాధించాలని ఆయన ఉపాధి సిబ్బందికి తెలియజేశారు.పనుల గ్రౌండింగ్ వేగవంతం చేయాలని,100% ఎన్ఎంఎంఎస్ హాజరు నమోదుతో పనిదినాల కల్పన పెంచాలని ఏపీడీ సిబ్బందిని ఆదేశించారు.ఈ కార్యక్రమంలో ఏపీఓ రామకృష్ణ,ఈసీ రాజశేఖర్,టిఏలు,ఫీల్డ్ అసిస్టెంట్లు, సీనియర్ మెటీలు తదితరులు పాల్గొన్నారు.

ప్రశాంత వాతావరణంలో బక్రీద్ పండుగను నిర్వహించుకోవాలి... ఎస్సై నరేష్

తుగ్గలిలో హిందూ,ముస్లిం పెద్దలతో పోలీసుల శాంతి సమావేశం.

తుగ్గలి:ఉదయం న్యూస్:

ప్రశాంత వాతావరణంలో బక్రీద్ పండుగ వేడుకలను నిర్వహించుకోవాలని తుగ్గలి ఎస్ఐ నరేష్ తెలియజేశారు. బక్రీద్ పండుగను పురస్కరించుకొని కర్నూలు జిల్లా ఎస్పీ ఆదేశాల మేరకు తుగ్గలి పోలీస్ స్టేషపరిధిలో సోమవారం శాంతి సమావేశం నిర్వహించారు. తుగ్గలి ఎస్ఐ నరేష్ అధ్యక్షతన జరిగిన ఈ సమావేశానికి హిందూ,ముస్లిం మత పెద్దలు,గ్రామ ప్రముఖులు హాజరయ్యారు. ఈ సందర్భంగా ఎస్ఐ నరేష్ మాట్లాడుతూ బక్రీద్ పండుగను సోదరభావంతో,మత సామరస్యంతో జరుపుకోవాలని,ఎటువంటి అవాంఛనీయ సంఘటనలు,గొడవలకు తావులేకుండా ప్రతి ఒక్కరూ సహకరించాలని కోరారు.పండుగ వేళ శాంతిభద్రతలకు విఘాతం కలిగించే వారిపై చట్టపరంగా కఠిన చర్యలు తీసుకుంటామని ఆయన హెచ్చరించారు.సామాజిక మాధ్యమాల్లో రెచ్చగొట్టే పోస్టులు పెట్టవద్దని,వదంతులు నమ్మవద్దని సూచించారు.మత పెద్దలు మాట్లాడుతూ గ్రామంలో అన్ని మతాల వారు కలిసిమెలిసి ఉంటున్నామని, పోలీసుల సూచనల మేరకు పండుగను ప్రశాంతంగా జరుపుకుంటామని హామీ ఇచ్చారు.ఈ కార్యక్రమంలో తుగ్గలి పోలీస్ సిబ్బంది,ఇరు మతాలకు చెందిన పెద్దలు,యువకులు తదితరులు పాల్గొన్నారు.

ధాన్యం కొనుగోలు యుద్ధప్రాతికన లిఫ్ట్ చెయ్యాలని

జిల్లా కలెక్టర్ కె హైమావతి అధికారులను ఆదేశించారు

సిద్దిపేట ప్రతినిధి, ఉదయం న్యూస్

మంగళవారం చిన్నకోడూరు మండలంలోని ఆధునిక వ్యవసాయ మార్కెట్ కమిటీ గోదాం మరియు జిల్లా కేంద్రంలోని ఆధునిక వ్యవసాయ మార్కెట్ కమిటీ లో కొనుగోలు మరియు దిగుమతి ప్రక్రియను జిల్లా కలెక్టర్ క్షేత్రస్థాయిలో పరిశీలించారు.
ఈ సందర్భంగా జిల్లా కలెక్టర్ మాట్లాడుతూ.
జిల్లాలో ధాన్యం కొనుగోలు సజావుగా జరుగుతుందని, కానీ జిల్లాలో వాతావరణ శాఖ అకాల,వడగండ్ల వానలు కురిసే ఆస్కారం ఉన్నట్లు హెచ్చరికలు జారీచేసిందని వడగండ్ల వాన కురిసే అవకాశం ఉందని కొనుగోలు వేగవంతం చెయ్యాలని అధికారులను ఆదేశించారు. ముఖ్యంగా ఏఏంసి లలో ప్రస్తుతానికి ఉన్న ధాన్యాన్ని వెంటనే లిఫ్ట్ చేసి స్థానిక గోదాం లో దిగుమతి చెయ్యాలని ఆదేశించారు.
చిన్నకోడూరు ఏఏంసి వద్ద రోడ్లపైన ఆరబెట్టిన ధాన్యాన్ని వెంటనే గన్నీలలో నింపి లిఫ్ట్ చేసేందుకు రెడీ గా ఉండాలని తెలిపారు. చిన్నకొడూరు గ్రామంలో ఎక్కువ మొత్తంలో ధాన్యం ఉన్నందున గోదాం లో దిగుమతికి ప్రాధాన్యత ఇవ్వాలని అధికారులను ఆదేశించారు.
జిల్లాలోని అన్ని కొనుగోలు కేంద్రాల్లో ఎత్తు ప్రాంతాల్లో ధాన్యంన్నీ ఉంచి టర్పాలిన్ కప్పాలని, అకాల వర్షాల వరదలలో ధాన్యం కొట్టుకుపోకుండా తగు చర్యలు తీసుకోవాలని జిల్లా రైతాంగానికి సూచించారు.
వరి, మక్కలు కొనుగోలు ఒకే సారీ చేయడం మూలంగా హమాలీ, లారీల కొరత ఏర్పడిన ఒక్కొక్కటిగా ఒక ప్రణాళిక ప్రకారం కొనుగోలు వేగవంతం చేస్తున్నామని, అలాగే రాష్ట్ర ప్రభుత్వం సన్ ఫ్లవర్ సైతం కొనుగోలుకు అనుమతినిచ్చింది కావున పండించిన ప్రతి గింజను కొనుగోలు చేస్తామని రైతులు సంయమనం పాటిస్తూ అధికారులకు సహకరించాలని విజ్ఞప్తి చేశారు.

అహ్మదీపూర్ గ్రామంలో 25 సీసీటీవీ కెమెరాలు, ఆడియో మైక్ సిస్టమ్‌ను ప్రారంభించిన: సిపి రష్మి పెరుమాల్

సిద్దిపేట ప్రతినిధి, ఉదయం న్యూస్

సిద్దిపేట జిల్లాలోని గ్రామాలను మరింత సురక్షితంగా పటిష్టంగా తీర్చిదిద్దడమే లక్ష్యంగా పోలీస్ కమిషనర్ రష్మి పెరుమాల్ మన పోలీస్-మన ఊరు అనే వినూత్న సామాజిక పోలీసింగ్ కార్యక్రమాన్ని చేపట్టారు. ఇందులో భాగంగా సిపి గజ్వేల్ మండలంలోని అహ్మదీపూర్ గ్రామాన్ని సందర్శించారు.ఈ సందర్భంగా గ్రామస్తులు కమిషనర్ గారికి ఘనస్వాగతం పలికారు.
సిద్దిపేట సురక్ష నేత్ర సీసీటీవీల ప్రారంభం..
గ్రామ రక్షణే ధ్యేయంగా సిద్దిపేట సురక్ష నేత్ర కార్యక్రమంలో భాగంగా అహ్మదీపూర్ గ్రామ పంచాయతీ పరిధిలోని అన్ని ప్రవేశ, నిష్క్రమణ మార్గాలు , ప్రధాన కూడళ్లను కవర్ చేస్తూ ఏర్పాటు చేసిన 25 సీసీటీవీ కెమెరాలను, అలాగే ప్రజలకు ఎప్పటికప్పుడు సమాచారం అందించేందుకు ఏర్పాటు చేసిన 14 మైకుల ఆడియో కనెక్టివిటీ సిస్టమ్‌ను సిపి రష్మి పెరుమాల్ గారు రిబ్బన్ కట్ చేసి ఘనంగా ప్రారంభించారు.
అనంతరం స్కూల్ ఆవరణలో ఏర్పాటు చేసిన ఉచిత వైద్య శిబిరాన్ని సిపి ప్రారంభించారు. ఇదే వేదికపై వృద్ధులకు నడవడానికి ఉపయోగపడే చేతికర్రలను పంపిణీ చేశారు.యువత చెడు వ్యసనాల వైపు వెళ్లకుండా, క్రీడల వైపు మళ్లేలా ప్రోత్సహించేందుకు గాను..గ్రామ యువతకు మరియు పోలీస్ సిబ్బందికి మధ్య ఏర్పాటు చేసిన వాలీబాల్ మ్యాచ్‌కు సిపి టాస్ వేసి క్రీడలను ప్రారంభించారు.
ఈ కార్యక్రమంలో స్థానిక గజ్వేల్ ఏసిపి నర్సింలు, గజ్వేల్ ఇన్స్పెక్టర్ రవికుమార్, ఇనస్పెక్టర్లు,పోలీస్ అధికారులు,సిబ్బంది మరియు అహ్మదీపూర్ గ్రామ ప్రజలు,యువత పెద్ద సంఖ్యలో పాల్గొన్నారు.

హుండీల లెక్కింపు

ఉదయం ప్రతినిధి శ్రీశైలం.

ఈ రోజు (26.05.2026) జరిగిన హుండీల లెక్కింపు ద్వారా దేవస్థానానికి రూ. 5,28,37,281/- లు నగదు రాబడిగా లభించింది. కాగా ఈ హుండీల రాబడిని భక్తులు గత 33 రోజులలో (23.04.2026 నుండి 25.05.2026 వరకు) సమర్పించడం జరిగింది. అలాగే ఈ హుండీలో 96 గ్రాముల 500 మిల్లీగ్రాముల బంగారు, 3 కేజీల 780 గ్రాముల వెండి లభించాయి.
అదేవిధంగా 321 - యుఎస్ఏ డాలర్లు, 20 -- యు.ఏ.ఇ దిర్హమ్స్, 2- సింగపూర్ డాలర్లు, 25 -- ఇంగ్లాండు పౌండ్స్ , 14-- మలేషియా రింగిట్స్ , 35-- ఆస్ట్రేలియా డాలర్లు, 1 - - కువైట్ దీనార్, 105 -- కెనడా డాలర్లు, 200 -- ఓమన్ బైసాలు, 5 -- కత్తారు రియాల్స్ మొదలైనవి ఈ హుండీల లెక్కింపులో లభించాయి.పటిష్టమైన భద్రతా ఏర్పాట్ల మధ్య సీసీ కెమెరాల నిఘాతో ఈ లెక్కింపును చేపట్టడం జరిగింది. ఈ హుండీల లెక్కింపును కార్యనిర్వహణాధికారి శ్రీ యం. శ్రీనివాసరావు పర్యవేక్షించారు. హుండీల లెక్కింపులో ధర్మకర్తల మండలి సభ్యులు శ్రీమతి కె. కాంతివర్ధిని కూడా పాల్గొన్నారు.
అదేవిధంగా పలువిభాగాల యూనిట్ అధికారులు, పర్యవేక్షకులు, దేవస్థానం సిబ్బంది శివసేవకులు పాల్గొన్నారు.

ప్రశాంత వాతావరణంలో బక్రీద్ పండుగను నిర్వహించుకోవాలి

కౌతాళం :ఉదయం న్యూస్:

ప్రశాంత వాతావరణంలో బక్రీద్ పండుగ వేడుకలను నిర్వహించుకోవాలని కౌతాళం సీఐ యుగంధర్ తెలియజేశారు. బక్రీద్ పండుగను పురస్కరించుకొని కర్నూలు జిల్లా ఎస్పీ ఆదేశాల మేరకు కౌతాళం పోలీస్ స్టేషపరిధిలో సోమవారం శాంతి సమావేశం నిర్వహించారు. సీఐ యుగంధర్ అధ్యక్షతన జరిగిన ఈ సమావేశానికి హిందూ,ముస్లిం మత పెద్దలు,గ్రామ ప్రముఖులు హాజరయ్యారు. ఈ సందర్భంగా మాట్లాడుతూ బక్రీద్ పండుగను సోదరభావంతో,మత సామరస్యంతో జరుపుకోవాలని,ఎటువంటి అవాంఛనీయ సంఘటనలు,గొడవలకు తావులేకుండా ప్రతి ఒక్కరూ సహకరించాలని కోరారు.పండుగ వేళ శాంతిభద్రతలకు విఘాతం కలిగించే వారిపై చట్టపరంగా కఠిన చర్యలు తీసుకుంటామని ఆయన హెచ్చరించారు.సామాజిక మాధ్యమాల్లో రెచ్చగొట్టే పోస్టులు పెట్టవద్దని,వదంతులు నమ్మవద్దని సూచించారు.మత పెద్దలు మాట్లాడుతూ గ్రామంలో అన్ని మతాల వారు కలిసిమెలిసి ఉంటున్నామని, పోలీసుల సూచనల మేరకు పండుగను ప్రశాంతంగా జరుపుకుంటామని హామీ ఇచ్చారు.ఈ కార్యక్రమంలో పోలీస్ సిబ్బంది,ఇరు మతాలకు చెందిన పెద్దలు,యువకులు తదితరులు పాల్గొన్నారు.

మంత్రి పొన్నం ప్రభాకర్,మంత్రి అజరుద్దీన్ తో కలిసి సమీక్షా సమావేశం

హైదరాబాద్ ప్రతినిధి, ఉదయం న్యూస్

ఈ కార్యక్రమం లో పాల్గొన్న మెట్రో వాటర్ వర్క్స్ ఎండీ అశోక్, హైదరాబాద్ మెట్రోపాలిటన్ వాటర్ సప్లై అండ్ సీవరేజ్ బోర్డు డైరెక్టర్ సుదర్శన్, జీఎండీ మయాంక్ మిట్టల్, వివిధ విభాగాల అధికారులు.నగరంలో తాగునీటి సరఫరా, ట్యాంకర్ సేవలు,వర్షాకాల సన్నద్ధత, కొనసాగుతున్న మౌలిక వసతుల పనులు, ఎస్టీపీల నిర్వహణ తదితర అంశాలపై ఉన్నత స్థాయి సమీక్ష సమావేశం.పవర్ పాయింట్ ప్రజెంటేషన్ ద్వారా నగరం లోని నీటి సమస్య, నదుల పరిరక్షణ మరియు నీటి సరఫరా మరియు పలు అంశాలపై మంత్రి దృష్టి తీసుకొచ్చిన ఉన్నతాధికారులు.రానున్న పరిస్థితులు దృష్టిలో ఉంచుకుని నీటి పొదుపు చేపట్టాలని,గ్రౌండ్ వాటర్ లెవెల్స్ పెంచేలా కృషి చేయాలని ప్రతి ఒక్కరు బాధ్యతతో పని చేయాలని సూచించారు.
రవాణా శాఖ మంత్రి తాను పర్యావరణం పరిరక్షణ కోసం రాష్ట్ర వ్యాప్తంగా ఇవి వాహనాలను ప్రోత్సహిస్తున్న విషయం గుర్తు చేశారు.ఆకుపచ్చగా తెలంగాణ గా మార్చడం లక్ష్యం గా రవాణా శాఖ ముందుకు సాగుతుంది అని తెలిపారు.

నగర పాలక సంస్థ అడిషనల్ కమిషనర్ ను సస్పెండ్ చేయాలి .

-సిఐటియు , బిఆర్టియు కార్మిక సంఘాలు

కరీంనగర్ జిల్లా ప్రతినిధి : ఉదయం న్యూస్ , మే 26 :

కరీంనగర్ నగరపాలక సంస్థ లో పనిచేసే పారిశుద్ధ్య కార్మికులను అడిషనల్ కమిషనర్ సువార్త తన వ్యక్తిగత పనులకు ఉపయోగించు కుంటూ నగలు అపహరించారని ఆరోపిస్తూ పోలీసులచే కొట్టించారని సిఐటియు, బి ఆర్ టి యు కార్మిక సంఘాల ఆధ్వర్యంలో నగర పాలక సంస్థ ముందు మంగళవారం ధర్నా నిర్వహించారు . కార్మిక సంఘాల నాయకులు మాట్లాడుతూ మున్సిపల్ పారిశుద్ధ్య కార్మికులను తన సొంత పనులకు ఉపయోగించుకుంటూ అన్యాయంగా దొంగతనం అంటగట్టి పోలీసులచే కొట్టించి, నిబంధనలకు విరుద్ధంగా వ్యవహరిస్తున్న మున్సిపల్ అడిషనల్ కమిషనర్ ను వెంటనే సస్పెండ్ చేయాలని సంబంధిత అధికారులను కోరారు . అలాగే బాధిత కార్మికురాలికి తగిన న్యాయం చేయాలని ఈ సందర్భంగా కార్మిక నేతలు డిమాండ్ చేశారు. ఈ కార్యక్రమంలో పలువురు కార్మిక సంఘాల నేతలు, సభ్యులు పాల్గొన్నారు.

మున్సిపల్ మహిళా కార్మికురాలు పై దాడి : ఇద్దరు కానిస్టేబుల్ల పై వేటు ?

కరీంనగర్ జిల్లా ప్రతినిధి , ఉదయం న్యూస్ , మే 26 :

కరీంనగర్ నగరపాలక సంస్థలో పనిచేస్తున్న కాంటాక్ట్ కార్మికురాలి ని దొంగతనం ఆరోపణలతో టూ టౌన్ పోలీసులు స్టేషన్లో కొట్టడం తీవ్ర సంచలమైంది. అనంతరం బాధితురాలిని బెదిరించి కొట్టలేదని వీడియో రికార్డు చేయించినా కానీ నిజం వెలుగులోకి రావడంతో సిపి గౌస్ ఆలం సంబంధిత సిబ్బందిపై కఠిన చర్యలు చేపట్టారు . లైన్ క్రాస్ చేస్తే సహించేది లేదని హెచ్చరిస్తూ విచారణలో తప్పు చేసినట్లు తేలడంతో ఒక కానిస్టేబుల్ ను సస్పెండ్ చేయగా మరో మహిళా కానిస్టేబుల్ ను బదిలీ చేసినట్లు సమాచారం.

ఎండల తీవ్రత మరింత పెరుగుదల

రాష్ట్రవ్యాప్తంగా అత్యధిక ఉష్ణోగ్రతలు

హైదరాబాద్: ఈ ఏడాది నైరుతి రుతుపవనాల రాక మరింత ఆలస్యమయ్యే పరిస్థితులు ఉన్నట్టు వాతావరణశాఖ ఒక ప్రకటనలో వెల్లడించింది. దీంతో ఎండల తీవ్రత మరింతగా కొనసాగనుంది. వరుసగా రోహిణి రెండోరోజు కూడా ఎండలు మండుతున్నాయి. నిజానికి రుతుపవనాలు ఈనెల 26న కేరళ తీరాన్ని తాకుతాయని అంచనా వేసినప్పటికీ వాతావరణ మార్పులతో, జూన్ 5నుంచి 10 వరకు నైరుతి రుతుపవనాలు ప్రవేశించే అవకాశం ఉన్నదని తెలిపింది. జూన్, జూలై, ఆగస్టు, సెప్టెంబర్‌లో ఎల్‌నినో ప్రభావంతో లోటు వర్షపాతం నమోదయ్యే సూచనలున్నట్టు హెచ్చరించింది. 20 జిల్లాల్లో 45 డిగ్రీలకుపైగా ఉష్ణోగ్రతలు నమోదు కాగా, కుమ్రం భీం ఆసిఫాబాద్ జిల్లా దహేగాంలో అత్యధికంగా 46.5 డిగ్రీలు, మంచిర్యాల జిల్లా దండేపల్లిలో 46.4, సూర్యాపేట జిల్లా మద్దిరాలలో 46.4, భద్రాద్రి కొత్తగూడెం జిల్లా అశ్వారావుపేటలో 46.3, ఖమ్మం జిల్లా ఏన్కూర్‌లో 46.3 డిగ్రీల గరిష్ఠ ఉష్ణోగ్రత నమోదైందని తెలిపింది.
రాష్ట్రంలో మరో నాలుగురోజులపాటు తీవ్రమైన ఎండలు, వడగాలులు ఉంటాయని వాతావరణశాఖ
వెల్లడించింది. దీంతో ఆయా జిల్లాలకు రెడ్ అలెర్ట్ జారీ చేసినట్టు తెలిపింది.రాష్ట్రవ్యాప్తంగా వడదెబ్బ మృతుల సంఖ్య రోజురోజుకూ పెరుగుతున్నది. ఈ క్రమంలోనే ఆదివారం ఒక్కరోజే దాదాపు 42మంది మృతి చెందారు. ఒక్క వరంగల్‌లోనే అత్యధికంగా 20మంది మృతి చెందగా, ఉమ్మడి ఖమ్మం జిల్లాలో 10మంది, కరీంనగర్‌లో 8 మంది, నల్లగొండ, సూర్యాపేట జిల్లాల్లో ఒక్కొక్కరు చొప్పున మృత్యువాతపడ్డారు. రాబోయే రోజుల్లో కూడా 43 నుంచి 46 డిగ్రీల వరకు ఉష్ణోగ్రతలు నమోదవుతాయని అధికారులు హెచ్చరించారు. సోమవారం రాష్ట్రవ్యాప్తంగా మధ్యాహ్నం వరకు ఎండలు దంచికొట్టగా, సాయంత్రం మాత్రం అక్కడక్కడ మోస్తరు వర్షాలు కురిశాయని వివరించింది. ముఖ్యంగా నల్లగొండ, వికారాబాద్, రంగారెడ్డి, సంగారెడ్డి, మహబూబ్‌నగర్ జిల్లాల్లో ఉరుములు, మెరుపులతో కూడిన వర్షం కురిసినట్టు తెలిపింది. కామారెడ్డి, మెదక్, పెద్దపల్లి, మంచిర్యాల, ఆసిఫాబాద్, నాగర్‌కర్నూల్ జిల్లాల్లో మోస్తరు వాన కురువగా, హయత్‌నగర్, పెద్ద అంబర్‌పేట్‌లో భారీ వర్షం కురిసినట్టు పేర్కొన్నది.

అంతర్రాష్ట్ర సమన్వయంతో
తాగునీటి సమస్యకు శాశ్వత పరిష్కారం

- తెలంగాణా రైతాంగం సాగునీటి అవసరాలకు చర్చలలో పూర్తి ప్రాధాన్యత
- పరస్పర అవగాహనతోటే కృష్ణా జలాల వినియోగం
- రెండు రాష్ట్రాల త్రాగునీటి అవసరాలపై కలిసిపోయే విదంగా చర్చలు
- మంత్రి కెప్టెన్ ఎన్.ఉత్తమ్ కుమార్ రెడ్డి

హైదరాబాద్, మే 25 : నీటివినియోగంపై ఉభయ రాష్ట్రాలకు సానుకూలంగా ఉండే విధంగా చర్యలు తీసుకుంటామని రాష్ట్ర నీటిపారుదల, పౌర సరఫరాల శాఖామంత్రి కెప్టెన్ ఎన్.ఉత్తమ్ కుమార్ రెడ్డి పేర్కొన్నారు. రెండు రాష్ట్రాల ప్రయోజనాలను పరిరక్షణకు అనుకూలంగా ఉండే విధంగా రెండు రాష్ట్రాల మధ్యన ఒడంబడిక కుదుర్చుకుంటామని ఆయన స్పష్టం చేశారు. తెలంగాణా-కర్ణాటక రాష్ట్రల మధ్యన కృష్ణా జలాల వినియోగం, త్రాగు,సాగునీటి అవసరాలపై కర్ణాటక రాష్ట్ర చిన్ననీటి తరహా శాఖామంత్రి బోసురాజు రాష్ట్ర నీటిపారుదల, పౌర సరఫరాల శాఖామంత్రి కెప్టెన్ ఎన్.ఉత్తమ్ కుమార్ రెడ్డితో డాక్టర్ బి.ఆర్.అంబెద్కర్ సచివాలయంలో సోమవారం రోజు భేటి అయ్యారు. భేటీలో రాష్ట్ర ఎక్సయిజ్ శాఖామంత్రి జూపల్లి కృష్ణారావు, పశుసంవర్ధక, క్రీడల శాఖామంత్రి వాకిటి శ్రీహరి, రాష్ట్ర ప్రణాళికా శాఖా సంఘం వైస్ చైర్మన్ జీ. చిన్నారెడ్డి రాయచూరు లోకసభ సభ్యులు జీ. కుమార్ నాయక్,నాగర్ కర్నూల్ లోకసభ సభ్యులు మల్లు రవి లతో పాటు రాయచూరు రూరల్ శాసనసభ్యులు బసన్నగౌడ ఉమ్మడి పాలమూరు జిల్లాకు చెందిన శాసనసభ్యులు బండ్ల కృష్ణమోహన్ రెడ్డి, మేఘారెడ్డి, శివకుమార్ రెడ్డి, వంశీకృష్ణ, రాష్ట్ర నీటిపారుదల శాఖా ప్రధాన కార్యదర్శి ఇ. శ్రీధర్, సహాయ కార్యదర్శి కే. శ్రీనివాస్, ఇ. ఎన్.సి రమేశ్ బాబు,కర్ణాటక రాష్ట్ర చిన్నతరహా నీటి పారుదల శాఖా కార్యదర్శి బి.కే పవిత్ర తదితరులు పాల్గొన్నారు. ఈ సందర్భంగా మంత్రి ఉత్తమ్ కుమార్ రెడ్డి మాట్లాడుతూ కృష్ణా జలాలను రెండు రాష్ట్రాల వినియోగంపై పరస్పర అవగాహనతో స్నేహపూర్వక వాతావరణంలో చర్చలు నిర్వహించామన్నారు. భవిష్యత్తులో అనుసరించ బోయే విధానాలు ఉభయ రాష్ట్రాలకు ప్రయోజనాకారిగే ఉండేలా నిర్ణయం తీసుకున్నామన్నారు. తెలంగాణా రాష్ట్ర ప్రయోజనాలకు భంగం వాటిల్ల కుండా ఉండేలా అనుసరించాల్సిన ప్రతిపాదనలను కర్ణాటక చిన్న నీటి తరహా శాఖామంత్రి బోసురాజు కు సమగ్రంగా వివరించినట్లు ఆయన తెలిపారు.కృష్ణా నదిపై ప్రతిపాదిత బ్యారేజ్ నిర్మాణానికి సంబంధించిన సాంకేతికత అంశాలపై విస్తృతంగా చర్చించినట్లు ఆయన వెల్లడించారు. తెలంగాణా సాగునీటి, త్రాగునీటి హక్కులు పరిరక్షణ భవిష్యత్ అవసరాలకు అనుసరించాల్సిన విధి విధానలపై ప్రాథమిక చర్చలు జరిపినట్లు ఆయన తెలిపారు. అంతర్ రాష్ట్ర సమన్వయంతో త్రాగునీటి సమస్యకు శాశ్వతంగా పరిష్కారానికి రూపొందించిన ప్రతిపాదనలు కర్ణాటక ముందుంచినట్లు ఆయన చెప్పారు. కృష్ణా నది జలాశయాల వినియోగంపై జరిగిన ఉభయ రాష్ట్రాల చర్చలలో తెలంగాణా రైతాంగం సాగునీటి అవసరాలకు పూర్తి స్థాయిలో ప్రాధాన్యత ఇచ్చి చర్చించినట్లు ఆయన తెలిపారు.సాగునీటి, త్రాగునీటి విషయంలో రాష్ట్ర హక్కులకు భంగం వాటిల్ల కుండా ఉభయ రాష్ట్రాలకు సానుకూలంగా ఉండే విదంగా కృష్ణా జలాల వినియోగం పై కూలంకషంగా రెండు రాష్ట్రాల మధ్య చర్చలు జాతిగాయని ఆయన తెలిపారు. రెండు రాష్ట్రాల మధ్యన జరిగిన చర్చలను ముఖ్యమంత్రి ఏ. రేవంత్ రెడ్డికి వివరించి సమిష్టి నిర్ణయం తీసుకుంటామని మంత్రి ఉత్తమ్ కుమార్ రెడ్డి పేర్కొన్నారు.

ముఖ్యమంత్రితో పలువురు భేటీ

హైదరాబాద్, మే 25 : సెక్రటేరియట్‌లో ముఖ్యమంత్రి రేవంత్ రెడ్డిని పలువురు కలిశారు. ఇటీవల ఎంపికైన వివిధ కార్పొరేషన్ల ఛైర్మన్లు, వైస్ ఛైర్మన్లు మర్యాద పూర్వకంగా కలిసి అభినందనలు తెలిపారు. తమను ఎంపిక చేసినందుకు కృతజ్ఞతలు తెలిపారు. అలాగే సెక్రటేరియట్‌లో ముఖ్యమంత్రి రేవంత్‌రెడ్డిని అమెరికన్ తెలుగు అసోసియేషన్ ప్రతినిధులు కలిశారు. ఈ సందర్భంగా పలు అంశాలను వారు ప్రస్తావించారు. వీరితో మంత్రి జూపల్లి కృష్ణారెడ్డి, ఎమ్మెల్యే యెన్నెం శ్రీనివాసరెడ్డిలు ఉన్నారు.

సొంత చెల్లెలు, బావ ఫోన్లు
ట్యాప్ చేసిన ఘనుడవు

- ఇందిరమ్మ ఇళ్లు ఉంటున్న వారిని అడిగితే తెలుస్తుంది
- కేటీఆర్ సవాల్‌కు మంత్రి పొంగులేటి ప్రతిసవాల్

హైదరాబాద్, మే 25 : సొంత చెల్లి, బావ ఫోన్‌లు కూడా ట్యాప్ చేసిన కేటీఆర్‌కు ఇందిరమ్మ పేరు పలికే అర్హత కూడా లేదని మంత్రి పొంగులేటి శ్రీనివాస్ రెడ్డి అన్నారు. ఇందిరమ్మ ఇండ్లపై కేటీఆర్‌కు మంత్రి పొంగులేటి సవాల్ విసిరారు. ఈ మేరకు ఎక్స్ వేదికగా మంత్రి పొంగులేటి శ్రీనివాస్ రెడ్డి విమర్శలు గుప్పించారు. అధికారంలోకి వచ్చిన తొలి రెండున్నర సంవత్సరాల్లోనే రాష్ట్రంలో 4.5 లక్షల ఇండ్లు నిర్మిస్తున్నాం. ఇందిరమ్మ పాలన అంటే ఏంటో గ్రామాల్లోకి వెళ్లి ఇందిరమ్మ ఇండ్లు కట్టుకున్న కుటుంబాలను అడిగితే తెలుస్తుంది కేటీఆర్ అంటూ సవాల్ చేశారు. ఫామ్‌హౌస్‌లలో ఉంటే ఏం తెలుస్తుందన్నారు. జూన్ 1న మరో 2.5 లక్షల ఇందిరమ్మ ఇండ్ల నిర్మాణాలకు సీఎం రేవంత్ రెడ్డి శ్రీకారం చుట్టనున్నారు. హైదరాబాద్ పరిధిలోని మూడు కార్పొరేషన్లలో లక్ష ఇందిరమ్మ ఇండ్లు నిర్మించబోతున్నామని మే 23న జరిగిన మంత్రివర్గ సమావేశంలో నిర్ణయించాం. రాజకీయ సన్యాసం తీసుకుంటా అంటున్న డ్రామారావు గారు... అసెంబ్లీ ఎన్నికల్లో మిమ్మల్ని ఓడగొట్టి, లోక్‌సభ ఎన్నికల్లో మీకు సున్నా సీట్లు ఇచ్చి, కంటోన్మెంట్, జూబ్లీహిల్స్ సిట్టింగ్ స్థానాల్లో కూడా మిమ్మల్ని ఓడగొట్టిన ప్రజలంతా.. వచ్చే ఎన్నికల్లో బీఆర్ఎస్ కు సున్నా ఇచ్చేందుకు సిద్ధంగా ఉన్నారు. మీరు ప్రత్యేకంగా రాజకీయ సన్యాసం తీసుకోనక్కర్లేదు! రాష్ట్రంలో ఇందిరమ్మ ఇండ్లు లేని గ్రామాల్లో కాంగ్రెస్ పార్టీ ఓట్లు అడగదు. డబుల్ బెడ్ రూం ఇండ్లు లేని గ్రామాల్లో బీఆర్ఎస్ పార్టీ ఓట్లు అడగకూడదు. సవాల్‌కు సిద్ధమేనా కేటీఆర్ అని అన్నారు.

ప్రధాని మోడీ విధానాలే
దేశానికి శాపం

మీడియా సమావేశంలో విహెచ్ విమర్శలు

హైదరాబాద్, మే 25 : ప్రధాని నరేంద్ర మోదీ అవలంబిస్తున్న ప్రజా వ్యతిరేక విధానాల వల్లే దేశం తీవ్ర ఆర్థిక ఇబ్బందుల్లో కూరుకుపోయిందని.. తెలంగాణ ప్రభుత్వ సలహాదారు వి.హనుమంతరావు తీవ్రస్థాయిలో ధ్వజమెత్తారు. గాంధీ భవన్‌లో సోమవారం మీడియా సమావేశంలో ఆయన మాట్లాడుతూ.. దేశంలో ప్రస్తుతం నెలకొన్న పెట్రోల్ కొరత, విపరీతమైన ధరల పెరుగుదల, అంతర్జాతీయ పరిణామాలు, దేశ ఆర్థిక పరిస్థితిపై ఆయన మీడియాతో మాట్లాడుతూ పలు కీలక వ్యాఖ్యలు చేశారు. వీ.హెచ్ మాట్లాడుతూ.. 'దేశంలో సామాన్యుడు ఎక్కడికి వెళ్లినా పెట్రోల్ బంకుల్లో 'నో స్టాక్' బోర్డులు దర్శనమిస్తున్నాయి. ఇది కేంద్ర ప్రభుత్వ ఘోర వైఫల్యానికి నిదర్శనం. మోదీ నిర్ణయాల వల్ల ఆయన స్నేహితులు అంబానీ, అదానీ లాభపడుతున్నారు. ప్రధాని మోదీ నిరంతరం జపించే 'సబ్ కా సాత్-సబ్ కా వికాస్' అనేది కేవలం ఎన్నికల నినాదంగానే మిగిలిపోయింది. ఆచరణలో మాత్రం అది 'అందరినీ ఇబ్బంది పెట్టే' విధానంగా మారింది. యుద్ధాన్ని ఆపేందుకు మోదీ ఎందుకు ప్రయత్నం చేయలేదు? మోదీకి ట్రంప్ ఫ్రెండ్ అని అంటారు కదా ట్రంప్‌కి చెప్పి యుద్ధాన్ని ఆపవచ్చు కదా. దేశ ఆర్థిక పరిస్థితి కుంగి పోతోందని కాంగ్రెస్ అగ్రనేత రాహుల్ గాంధీ నిరంతరం హెచ్చరిస్తున్నా పట్టించుకోవడం లేదు. ఎన్నికల్లో ఎలా గెలవాలో తెలిసిన అమిత్ షాకి ఆర్థిక సంక్షోభాన్ని ఎలా ఎదుర్కోవాలో తెలియడం లేదా?' అని అన్నారు.

బతికుంటే సహాయం సున్నా
చస్తే దక్కని కనీస మర్యాద

- వ్యక్తి మృతదేహాన్ని మోసుకెళ్లిన ఘటన దారుణం
- ఎక్స్ వేదికగా ప్రభుత్వంపై కేసీఆర్ విమర్శలు

హైదరాబాద్, మే 25 : తెలంగాణ సీఎం రేవంత్‌రెడ్డిపై బీఆర్ఎస్ వర్కింగ్ ప్రెసిడెంట్, మాజీ మంత్రి కల్వకుంట్ల తారక రామారావు తీవ్ర ఆగ్రహం వ్యక్తం చేశారు. కాంగ్రెస్ పాలనలో తెలంగాణలో పరిస్థితి చాలా దారుణంగా దిగజారిపోయిందని ఆరోపించారు. ఒక మృతదేహాన్ని కుటుంబ సభ్యులే భుజాలపై మోసుకెళ్లాల్సిన పరిస్థితి ఏర్పడటం బాధాకరమని ఆవేదన వ్యక్తం చేశారు. బతికి ఉన్నప్పుడు సహాయం లేకపోయినా, మరణానంతరం కనీస గౌరవం కూడా దక్కని పరిస్థితికి తెలంగాణను కాంగ్రెస్ ప్రభుత్వం తీసుకెళ్లిందని ధ్వజమెత్తారు. ఈ మేరకు సామాజిక మాధ్యమ ఎక్స్ వేదికగా కేటీఆర్ ఓ పోస్టు పెట్టారు. పేదల అంతిమయాత్ర కూడా గౌరవప్రదంగా సాగాలని కేసీఆర్ హయాంలో భావించి, మృతదేహాల తరలింపునకు ప్రత్యేక వాహనాలను ఏర్పాటు చేశాయమని కేటీఆర్ గుర్తుచేశారు. అదే మానవత్వం, అదే ప్రజల గౌరవాన్ని కాపాడే పాలన అని పేర్కొన్నారు. ఈ కాంగ్రెస్ ప్రభుత్వం ప్రచారం కోసం కోట్ల రూపాయలు ఖర్చు చేసోందని.. ప్రజలకు అవసరమైన కనీస వసతులను అందించడంలో ఘోరంగా విఫలమైందని ధ్వజమెత్తారు. పోస్టర్లు, సభలు, పర్యటనలు, హెలికాప్టర్ల కోసం ప్రజల డబ్బును ఖర్చు చేస్తున్నారని, కానీ పేదలకు అవసరమైన ప్రాథమిక సౌకర్యాల విషయంలో నిర్లక్ష్యం చూపుతున్నారని ఆగ్రహించారు. రాజకీయ కక్షసాధింపులు, విమర్శలు, ప్రచార హోరులోనే రేవంత్‌రెడ్డి ప్రభుత్వం నిమగ్నమైందని విమర్శించారు. ప్రజల కష్టాలు, సమస్యలు ఈ ప్రభుత్వానికి కనిపించడం లేదా..? అని ప్రశ్నించారు. కేసీఆర్ నాయకత్వంలో తెలంగాణ దేశానికి ఆదర్శంగా నిలిచిందని, ప్రతి పేద కుటుంబం గౌరవంగా జీవించాలనే లక్ష్యంతో పాలన సాగిందని కేటీఆర్ తెలిపారు. కాంగ్రెస్ హామీ ఇచ్చిన మార్పు ఇదేనా..? అని ప్రశ్నించారు. తెలంగాణ గౌరవాన్ని వీధుల్లోకి లాగడానికే ప్రజలు ఈ ప్రభుత్వానికి అధికారం ఇచ్చారా..? అని నిలదీశారు. నాయకుల పాదయాత్రలకు విలాసవంతమైన బస్సులు, ప్రచారాలకు ప్రభుత్వ వనరులు ఉపయోగించే రేవంత్‌రెడ్డి ప్రభుత్వం, పేదల అంతిమయాత్రకు కనీస గౌరవం ఇవ్వకపోవడం బాధాకరమని తెలిపారు. ఈ ఘటన కేవలం ఒక కుటుంబం విషాదం మాత్రమే కాదని, తెలంగాణ సమాజాన్ని కుదిపేస్తున్న పరిస్థితికి నిదర్శనమని మాజీ మంత్రి కేటీఆర్ పేర్కొన్నారు. భద్రాద్రి కొత్తగూడెం జిల్లా భద్రాచలంలో ఓ కుటుంబం తమ బంధువు మృతదేహాన్ని భుజాలపై మోసుకెళ్లాల్సిన దయనీయ పరిస్థితి ఏర్పడింది. ఈ ఘటన స్థానికులను తీవ్రంగా కలచివేసింది. పట్టణంలోని సుభాష్‌నగర్‌కు చెందిన కండె వెంకన్న (42) వడదెబ్బతో తీవ్ర అస్వస్థతకు గురయ్యారు. ఆదివారం సాయంత్రం కుటుంబ సభ్యులు ఆయనను స్థానిక ఏరియా ఆస్పత్రికి తరలించారు. అయితే పరీక్షించిన వైద్యులు వెంకన్న అప్పటికే మృతిచెందినట్లు నిర్ధారించారు. అనంతరం మృతదేహాన్ని మార్చురీకి తరలించారు. తర్వాత మృతదేహాన్ని ఇంటికి తీసుకెళ్లేందుకు కుటుంబ సభ్యులు తీవ్ర ఇబ్బందులు ఎదుర్కొన్నారు. ప్రైవేటు వాహనం ఏర్పాటు చేసుకునే ఆర్థిక స్థోమత లేకపోవడంతో ఆస్పత్రి అధికారులు మార్చురీ వ్యాన్ ఏర్పాటు చేయాలని పలుమార్లు వేడుకున్నారు. రెండు గంటల పాటు ఎదురుచూసినా ఎలాంటి స్పందన లేకపోవడంతో కుటుంబ సభ్యులు తీవ్ర ఆవేదనకు గురయ్యారు. చివరకు చేసేదేమీ లేక కండె వెంకన్న మృతదేహాన్ని బంధువులే భుజాలపై మోసుకుంటూ ఇంటికి తీసుకెళ్లారు. ఈ దృశ్యాన్ని చూసిన స్థానికులు కన్నీళ్లు పెట్టుకున్నారు. ప్రభుత్వ ఆస్పత్రుల్లో కనీస సదుపాయాలు లేక ప్రజలు ఇలాంటి ఇబ్బందులు పడటం బాధాకరమని ఆగ్రహం వ్యక్తం చేశారు. ఈ ఘటనపై మాజీ మంత్రి కేటీఆర్ స్పందించి కాంగ్రెస్ సర్కార్‌పై తీవ్ర ఆగ్రహం వ్యక్తం చేశారు.

నేషనల్ హైవే అథారిటీకి దక్కని ఊరట

రైతులకు మద్దతుగా సుప్రీం తీర్పు

న్యూఢిల్లీ, మే 25 : భూ వివాదంలో నేషనల్ హైవేస్ అథారిటీ ఆఫ్ ఇండియాకు సుప్రీంకోర్టులో ఊరట దక్కలేదు. తెలంగాణ హైకోర్టు ఇచ్చిన తీర్పుపై 'స్టే' ఇచ్చేందుకు సుప్రీంకోర్టు నిరాకరించింది. భూములు కోల్పోయిన యజమానులు పెంచిన నష్ట పరిహారాన్ని విత్‌డ్రా చేసుకోవచ్చని సుప్రీంకోర్టు స్పష్టం చేసింది. తెలంగాణ హైకోర్టు ఆర్డర్‌పై స్టే ఇచ్చేందుకు సుప్రీంకోర్టు ససేమిరా అంది. యాదాద్రి - వరంగల్ నేషనల్ హైవే భూసేకరణ వివాదంలో భూ యజమానులకు అనుకూలంగా సుప్రీంకోర్టు ఈ నిర్ణయం తీసుకుంది. దీంతో హైకోర్టు ఆదేశాలు యథాతథంగా సుప్రీంకోర్టు ఉంచినట్లు అయింది. దాంతో రైతులకు భారీ ఉపశమనం కలిగినట్లు అయింది. అలాగే అధికారులు పెంచిన నష్టపరిహార మొత్తాన్ని విత్‌డ్రా చేసుకోవచ్చని రైతులకు వెల్లడించింది. నగదు విత్‌డ్రా చేసుకుంటే తర్వాత రికవరీ కష్టమన్న ఎన్‌హెచ్‌ఏఐ వాదనను ఈ కేసు విచారణ జరుపుతున్న సుప్రీంకోర్టు ధర్మాసనం తోసిపుచ్చింది. కేవలం ఆర్థిక భారాన్ని సాకుగా చూపి భూ బాధితులకు అందాల్సిన న్యాయమైన పరిహారాన్ని ఆపలేరని స్పష్టం చేసింది. కోర్టు విధించిన షరతులకు లోబడి పెరిగిన పరిహారం మొత్తాన్ని తెలంగాణ భూయజమానులు విత్‌డ్రా చేసుకోనున్నారు.

లయార్ హత్య కేసులో స్కార్పియో స్వాధీనం

లోతుగా విచారిస్తున్న పోలీస్ బృందాలు

హైదరాబాద్, మే 25 : హైదరాబాద్ మాసబ్‌ట్యాంక్ వద్ద కారు ఢీకొన్న ఘటనలో న్యాయవాది ఖాజా మొయినుద్దీన్ మరణించిన ఘటనలో నిందితులను పట్టుకోవాలని ఆయన కుమారుడు నగర్ పోలీస్ కమిషనర్‌ను కోరారు. తనకున్న అనుమానలతో ఆధారాలను వివరించారు. తీవ్రగాయాలతో ఆస్పత్రిలో చికిత్స పొందుతూ ఆయన శనివారం తుదిశ్వాస విడిచారు. ఈ ఘటనపై దర్యాప్తు చేపట్టిన పోలీసులు కీలక ఆధారాలను సేకరిస్తున్నారు. బెంగళూరు హైవేపై హత్యకు ఉపయోగించిన 'స్కార్కియో' వాహనాన్ని స్వాధీనం చేసుకున్నారు. భూ తగాదాలే ఈ ఘటనకు ప్రధాన కారణమని పోలీసులు ప్రాథమికంగా నిర్ధారించినట్లు తెలుస్తోంది. పోలీసుల వివరాల ప్రకారం, ఇంటి నుంచి బయటకు వచ్చిన ఖాజా మొయినుద్దీన్‌ను నిందితులు వాహనంతో ఢీకొట్టి హత్య చేసినట్లు గుర్తించారు. ఈ కేసు దర్యాప్తులో భాగంగా స్కార్పియో వాహనాన్ని ఇటీవల స్వాధీనం చేసుకున్న పోలీసులు, ఆ కారును గతంలో విక్రయించిన వ్యక్తిని అదుపులోకి తీసుకుని విచారిస్తున్నారు. అయితే, తాను ఆ వాహనాన్ని ఆరు నెలల క్రితమే అమ్మేశానని వాహన యజమాని పోలీసులకు తెలిపినట్లు సమాచారం. ప్రస్తుతం ఆ వాహనం ఎవరి వద్ద ఉందన్న దానిపై అధికారులు లోతుగా ఆరా తీస్తున్నారు. ఇప్పటికే ఈ కేసుకు సంబంధించి కల్వకుర్తికి చెందిన వినయ్‌ను పోలీసులు అదుపులోకి తీసుకుని విచారిస్తున్నారు. కేసుకు సంబంధించిన మరికొంతమంది అనుమానితుల కోసం కూడా గాలింపు చర్యలు కొనసాగుతున్నాయి.

భూదాన్ భూములు బదిలీ వ్యవహారం

ఈడీ విచారణకు హాజరైన అమేయకుమార్

హైదరాబాద్,మే 25 : భూదాన్ భూముల వ్యవహారంలో ఈడీ దర్యాప్తు కొనసాగుతోంది. ఈ కేసుకు సంబంధించి సీనియర్ ఐఏఎస్ అధికారి అమోయ్ కుమార్.. సోమవారం ఈడీ విచారణకు హాజరయ్యారు. భూదాన్ భూముల వ్యవహారంలో మనీ లాండరింగ్ కోణంలో ఐఏఎస్ అధికారిని ఈడీ విచారిస్తోంది. అమోయ్ కుమార్ రంగారెడ్డి జిల్లా కలెక్టర్‌గా ఉన్న సమయంలో జరిగిన అక్రమ భూమి బదిలీలపై ఈడీ దర్యాప్తు చేస్తోంది. 2024లో అమోయ్ కుమార్‌ను పలుమార్లు ఈడీ అధికారులు విచారించిన విషయం తెలిసిందే. తాజాగా సోమవారం విచారణకు రావాల్సిందిగా ఐఏఎస్ అధికారికి ఈడీ మరోసారి సమన్లు జారీ చేసింది. మూడు సేల్ డీడ్లు, బ్యాంకు ఖాతాలు, ఆస్తుల వివరాలు అందజేయాలని నోటీసుల్లో పేర్కొంది. దీంతో ఈరోజు సేల్ డీడ్ వివరాలు, సంబంధిత డాక్యుమెంట్లతో అమోయ్ కుమార్.. ఈడీ ఎదుట విచారణకు హాజరయ్యారు. మహేశ్వరం పోలీస్ స్టేషన్‌లో 2023లో నమోదైన కేసుల ఆధారంగా ఈడీ దర్యాప్తు చేపట్టింది. నాగారం గ్రామ పరిధిలోని భూదాన్ భూములను అక్రమంగా ప్రైవేట్ వ్యక్తులకు బదిలీ చేసినట్లు ఆరోపణలు ఉన్నాయి. దాదాపు 42 ఎకరాల భూమిని అక్రమంగా కట్టబెట్టి భారీ మొత్తంలో లాభాలు పొందినట్లు అమోయ్ కుమార్‌పై ఆరోపణలు ఉన్నాయి.

పద్మపురస్కారాన్ని స్వీకరించిన హర్మన్ ప్రీత్ కౌర్

న్యూఢిల్లీ, మే 25 : ప్రతిష్ఠాత్మక పద్మ పురస్కారాన్ని భారత మహిళల కెప్టెన్ హర్మన్ ప్రీత్ కౌర్ స్వీకరించింది. రాష్ట్రపతి భవన్‌లో సోమవారం రాష్ట్రపతి ద్రౌపది ముర్ము చేతులు మీదుగా హర్మన్‌ప్రీత్ పద్మ శ్రీ అవార్డును అందుకున్నారు. టీమిండియా కలను సాకారం చేసి.. మహిళా క్రికెట్ వికాసానికి తోడ్పడిన ఆమెను ఈ సందర్భంగా ముర్ము అభినందించారు. పద్మశ్రీకి ఎంపికైన రోహిత్ శర్మ మాత్రం అవార్డు వేడుకలో కనిపించలేదు. నిరుడు సొంతగడ్డపై భారత జట్టుకు వన్డే ప్రపంచకప్ కట్టబెట్టిన హర్మన్‌ప్రీత్ కౌర్ చరిత్ర సృష్టించింది. 48 ఏళ్ల నిరీక్షణకు తెరదించుతూ టీమిండియాను విశ్వవిజేతగా నిలిపింది. దిగ్గజ కెప్టెన్లు దయానా ఎడుల్జి, శాంత రామస్వామి, అంజుమ్ చోప్రా, మిథాలీ రాజ్ వంటి వాళ్లకు సాధ్యమవ్వని ఘనతను సొంతం చేసుకున్న కౌర్‌ను భారత ప్రభుత్వం పద్మ శ్రీతో సత్కరించింది. రాష్ట్రపతి భవన్‌లో సోమవారం సంప్రదాయ దుస్తుల్లో హాజరైన హర్మన్‌ప్రీత్ ప్రెసిడెంట్ ద్రౌపది ముర్ము చేతులు మీదుగా అవార్డును అందుకుంది.

ముగ్గురు ఎమ్మెల్యేల రాజీనామా

టివికెలో చేరేందుకు గ్రీన్ సిగ్నల్

చెన్నై, మే 25 : తమిళనాడు అసెంబ్లీ ఎన్నికల్లో పరాజయం చవిచూసిన అన్నాడీఎంకే కు వరుస ఎదురుదెబ్బలు తగులుతున్నాయి. సోమవారం ఆ పార్టీకి చెందిన ముగ్గురు ఎమ్మెల్యేలు రాజీనామా చేసి, ఆ తర్వాత టీవీకే మంత్రి ఆదవ్ అర్జునను కలిశారు. మరగతం కుమారవేల్, జయకుమార్, సత్యభామ తమ రాజీనామా లేఖలను అసెంబ్లీ స్పీకర్ జేసీడీ ప్రభాకర్‌కు సమర్పించారు. ఇటీవల తమిళనాడు అసెంబ్లీలో జరిగిన బలపరీక్షలో టీవీకే ప్రభుత్వానికి.. సీవీ షణ్ముగం నేతృత్వంలో 20 మందికి పైగా అన్నాడీఎంకే అసమ్మతి ఎమ్మెల్యేలు మద్దతు ఇచ్చిన సంగతి తెలిసిందే. వారిలో ఇప్పుడు రాజీనామా చేసిన వారు కూడా ఉన్నారు. దీంతో మదురాంతకం, ధారాపురం, పెరుందురై నియోజకవర్గాలు ఖాళీ అయ్యాయి. ఇప్పుడు మళ్లీ అక్కడ ఉప ఎన్నికలు నిర్వహించాల్సి ఉంది. మాజీ సీఎం పళనిస్వామి నేతృత్వంలోని అన్నాడీఎంకే అసెంబ్లీ ఎన్నికల్లో 47 స్థానాలు మాత్రమే గెలుచుకుంది. వరుసగా రెండోసారి అధికారానికి దూరం కావడంతో పార్టీ నేతల్లో అసంతృప్తి వ్యక్తమైంది. దాంతో విజయ్‌కు మద్దతు ఇచ్చే విషయంలో పార్టీ రెండుగా చీలిన సంగతి తెలిసిందే.

హైదరాబాద్ మెట్రోకు భారీ ఆర్థిక ఊరట

రూ.13,600 కోట్ల రుణ సదుపాయానికి ఒప్పందం

హైదరాబాద్,మే 25 : హైదరాబాద్ మెట్రో రైలుకు భారీ ఆర్థిక ఊరట చేకూరింది. ఇండియన్ రైల్వే ఫైనాన్స్ కార్పొరేషన్‌తో (ఐఆర్ఎఫ్‌సీ) హైదరాబాద్ మెట్రో కీలక రీఫైనాన్సింగ్ ఒప్పందం కుదుర్చుకుంది. రూ.13,600 కోట్ల రుణ సదుపాయానికి సంబంధించిన ఈ ఒప్పందంపై సోమవారం ఢిల్లీలో సంతకాలు జరిగాయి. ఈ కార్యక్రమంలో ఐఆర్ఎఫ్‌సీ సీఎండీ మనోజ్ కుమార్ దూబే, తెలంగాణ ప్రభుత్వ ప్రధాన కార్యదర్శి రామకృష్ణరావు సమక్షంలో ఈ ఒప్పంద పక్రియ పూర్తయింది. హైదరాబాద్ మెట్రోకు దీర్ఘకాలిక ఆర్థిక బలం చేకూర్చే కీలక అడుగుగా ఈ ఒప్పందాన్ని అధికారులు అభివర్ణించారు. తెలంగాణ ముఖ్యమంత్రి రేవంత్‌రెడ్డి నాయకత్వంలో పట్టణ రవాణా వ్యవస్థను మరింత బలోపేతం చేయడానికి ప్రభుత్వం కట్టుబడి ఉందని సీఎస్ రామకృష్ణ రావు తెలిపారు. హైదరాబాద్ దేశ ఆర్థిక వృద్ధికి కీలక కేంద్రంగా ఎదుగుతోందని, మెట్రో కనెక్టివిటీ విస్తరణతో ట్రాఫిక్ రద్దీ తగ్గి ప్రజలకు మెరుగైన రవాణా సౌకర్యాలు అందుతాయని పేర్కొన్నారు. ఈ ఒప్పందం ప్రకారం ప్రస్తుతం ఉన్న రుణాలను ర్గీ÷నాన్స్ చేసేందుకు రూ.13,600 కోట్ల రుణం మంజూరు చేయనున్నారు. నాన్ కన్వర్టిబుల్ డిబెంచర్లు, కమర్షియల్ పేపర్లు, వర్కింగ్ కాపిటల్ ర్గీ÷నాన్సింగ్ కోసం ఈ నిధులను వినియోగించనున్నారు. 20 ఏళ్ల కాలపరిమితితో త్రైమాసిక చెల్లింపుల విధానంలో ఈ రుణ సదుపాయం ఇవ్వనున్నారు. ర్గీ÷నాన్సింగ్ ద్వారా హైదరాబాద్ మెట్రోపై ఉన్న ఆర్థిక భారం తగ్గడమే కాకుండా, భవిష్యత్తులో విస్తరణ ప్రణాళికలకు కూడా ఆర్థిక వెసులుబాటు కలగనుంది. మరో కీలక పరిణామంగా, లార్సెన్ అండ్ టూబ్రో నుంచి ఎల్అండ్‌టీ మెట్రో రైల్ హైదరాబాద్ లిమిటెడ్ వందశాతం యాజమాన్యం తెలంగాణ ప్రభుత్వానికి బదిలీ కానుంది. దీంతో హైదరాబాద్ మెట్రో రాష్ట్ర ప్రభుత్వ ఆధీనంలోని ప్రధాన ప్రజా రవాణా ఆస్తిగా మారనుంది. ఈ సందర్భంగా భారత ప్రభుత్వం, ఐఆర్ఎఫ్‌సీ, ఎల్అండ్‌టీ, హైదరాబాద్ మెట్రో రైలు బృందాలకు సీఎస్ రామకృష్ణరావు కృతజ్ఞతలు తెలిపారు. హైదరాబాద్‌కు సమర్థవంతమైన, సుస్థిరమైన ప్రజా రవాణా వ్యవస్థను విస్తరించడమే ప్రభుత్వ లక్ష్యమని సీఎస్ స్పష్టం చేశారు.

సవాళ్లు బయటి నుంచే.. భయపెట్టే ప్రచారం తగదు

నిర్మలా సీతారామన్

ముంబయి: పశ్చిమాసియా రూపంలో ఎదురవుతున్న సవాళ్ల నేపథ్యంలో చమురు, ఎరువులు, విదేశీ మారకంపై దృష్టిపెట్టాల్సిన అవసరం ఉందని కేంద్ర మంత్రి నిర్మలా సీతారామన్ అన్నారు. ఇందులోభాగంగానే ప్రధాని మోదీ పొదుపు చర్యలను ప్రకటిస్తే.. దేశ ఆర్థిక పరిస్థితిపై నిరాశావాదం వ్యాప్తికి కొందరు ప్రయత్నిస్తున్నారని మండిపడ్డారు. ఈ మేరకు ముంబయిలో జరిగిన సిడ్బీ వ్యవస్థాపక దినోత్సవ వేడుకల్లో ఆమె ప్రసంగించారు. పశ్చిమాసియా సంక్షోభం వల్ల అంతర్జాతీయంగా ఇంధనం, ఎరువులు, బంగారం ధరలు భారీగా పెరిగాయని నిర్మలా సీతారామన్ గుర్తుచేశారు. ఈ మూడింటికీ డాలర్ల రూపంలో చెల్లింపులు జరగాల్సి ఉంటుందని పేర్కొన్నారు. విదేశీ మారకం తరిగిపోకుండా ఈ మూడింటిపై దృష్టిపెట్టాల్సిన అవసరం ఉందన్నారు. దేశీయంగా వృద్ధికి ఆటంకం కలగకూడదన్న ఉద్దేశంతోనే పెట్రోల్, డీజిల్‌పై ఎక్సైజ్ సుంకం తగ్గించినట్లు వివరించారు. దీనివల్ల రూ.1 లక్ష కోట్ల మేర ప్రభుత్వం ఆదాయం కోల్పోతోందన్నారు.

రాణించిన సూచీలు..

సెన్సెక్స్ 1,073 పాయింట్లు పైకి

ముంబాయి : దేశీయ మార్కెట్లు సోమవారం భారీ లాభాల్లో ట్రేడయ్యాయి. పశ్చిమాసియాలో యుద్ధ మేఘాలు తొలగిపోతాయనే అంచనాల మధ్య సూచీలు లాభాల్లో కదలాడాయి. దాంతో సెన్సెక్స్ 1100 పాయింట్లు వరకు పెరిగింది. సెన్సెక్స్ నేటి ట్రేడింగ్‌లో 76,135 వద్ద మొదలైంది. చివరకు 1,073 పాయింట్ల లాభంతో 76,488 వద్ద ముగిసింది. నిఫ్టీ 312 పాయింట్లు ఎగబాకి, 24వేల పైన స్థిరపడింది. నిఫ్టీ సూచీలో ఐషర్ మోటార్స్, అదానీ ఎంటర్‌ప్రైజెస్, బజాజ్ ఫైనాన్స్, టీఎంపీవీ, లార్సెన్ షేర్లు రాణించాయి. మ్యాక్స్ హెల్త్‌కేర్, ఓఎన్‌జీసీ, హిందాల్కో, నెస్లే, బజాజ్ ఆటో స్టాక్స్ నష్టపోయాయి. యుద్ధం ముగించే విషయమై అమెరికా - ఇరాన్ మధ్య శాంతి చర్చలు ఓ కొలిక్కి వస్తున్నాయనే వార్తలతో అంతర్జాతీయ మార్కెట్‌లో ముడి చమురు ధరలు కాస్త దిగొచ్చాయి. ఒక బ్యారెల్ క్రూడ్ ఆయిల్ ధర 5.58 శాతం తగ్గి, 97.76 డాలర్లకు వచ్చింది. చమురు ధరలు తగ్గడంతో బ్యాంక్ షేర్లు పెరిగాయి. ఆయిల్ ధరల తగ్గుదల కారణంగా ద్రవ్యోల్బణం అదుపులో ఉంటుందని, వడ్డీ రేట్లలో స్థిరత్వం వస్తుందని మదుపర్లు భావిస్తున్నారు. అంతర్జాతీయ మార్కెట్లలోని సానుకూల సంకేతాలు నేటి లాభాలకు ఓ కారణం. అమెరికా-భారత్ మధ్య చాలా కాలంగా పెండింగ్‌లో ఉన్న వాణిజ్య ఒప్పందం త్వరలోనే ఖరారవుతుందని ఆశిస్తున్నామని యూఎస్ విదేశాంగ మంత్రి మార్కో రూబియో వెల్లడించడం మరో కారణం. డాలర్‌తో పోలిస్తే రూపాయి మారకం విలువ 35 పైసలు మేర కోలుకుంది. ప్రస్తుతం 95.25 వద్ద స్థిరపడింది.

ఐపీఎల్ చరిత్రలోనే వారిది అత్యుత్తమ బ్యాటింగ్ జోడీ : సురేశ్ రైనా

గుజరాత్ టైటాన్స్ ఓపెనర్లు శుభ్‌మన్ గిల్, సాయి సుదర్శన్‌పై టీమ్‌ఇండియా మాజీ క్రికెటర్ సురేశ్ రైనా ప్రశంసలు కురిపించాడు. ఐపీఎల్ చరిత్రలోనే వీరిది అత్యుత్తమ బ్యాటింగ్ జోడీ అని ప్రశంసలు కురిపించాడు. "శుభ్‌మన్ గిల్, సాయి సుదర్శన్‌లు ఐపీఎల్ చరిత్రలోనే అత్యుత్తమ బ్యాటింగ్ జోడీ. వారిద్దరూ కలిసి 46 ఇన్నింగ్స్‌లు ఆడారు. 21 సార్లు 50 పరుగుల కంటే భాగస్వామ్యాలను నెలకొల్పారు. ఐపీఎల్ చరిత్రలోనే ఇది వేగవంతమైనది. ఓపెనింగ్ జోడీగా గిల్, సుదర్శన్‌ల నిలకడ అద్భుతం. వారు తమ ఇన్నింగ్స్‌ను నిర్మించుకోవడానికి తగిన సమయం తీసుకుంటారు. డాట్ బాల్స్ తక్కువ ఉండేలా చూసుకుంటారు. ప్రత్యేకంగా కొంతమంది బౌలర్లను లక్ష్యంగా చేసుకుని ఆడతారు. ఒకరు బౌలర్ వేగాన్ని ఉపయోగించుకుని పరుగులు రాబడితే మరొకరు షాట్లు ఆడతారు. వారిద్దరూ చాలా ఫిట్‌గా ఉన్నారు. ఆటపై అవగాహన అద్భుతంగా ఉంది. ఏ షాట్లు ఆడాలి, ఎప్పుడు అటాక్ చేయాలి అనే విషయం వారికి బాగా తెలుసు. నిలకడగా పరుగులు రాబట్టడమే వారి అతిపెద్ద బలం. ఈ సీజన్ ఐపీఎల్‌లో మరే ఇతర బ్యాటింగ్ జోడీ కూడా గిల్, సుదర్శన్ స్థాయి నిలకడను అందుకోలేకపోయింది" అని రైనా పేర్కొన్నాడు. ఈ ఐపీఎల్‌లో అత్యధిక రన్స్ చేసిన ఆటగాళ్ల జాబితాలో సుదర్శన్ (638), గిల్ (616) టాప్-2లో ఉన్నారు. మే 26న ఆర్సీబీ, గుజరాత్ మధ్య క్వాలిఫయర్-1 జరగనున్న విషయం తెలిసిందే.

క్వాలిఫయర్-1. ఫైనల్‌లో తొలి అడుగు ఎవరిదో?

ఐపీఎల్ 2026 తుది అంకానికి చేరుకుంది. మంగళవారం (మే 26) నుంచి ప్లే ఆఫ్స్ మ్యాచ్‌లు మొదలుకానున్నాయి. ధర్మశాల వేదికగా మంగళవారం తొలి క్వాలిఫయర్‌లో ఆర్సీబీ, గుజరాత్ టైటాన్స్ తలపడనున్నాయి. ఇందులో గెలిచిన జట్టు నేరుగా ఫైనల్‌కు దూసుకెళ్తుంది. ఓడిన జట్టు ఎలిమినేటర్ మ్యాచ్ విజేతతో క్వాలిఫయర్-2 ఆడుతుంది. క్వాలిఫయర్-1తోనే ఫైనల్‌లో అడుగుపెట్టాలని ఆర్సీబీ, గుజరాత్ పెద్ద ప్లానింగ్‌తోనే వస్తున్నాయి. దీంతో మ్యాచ్ హోరాహోరీగా సాగడం ఖాయం! ఈ సీజన్‌లో బెంగళూరు 14 మ్యాచ్‌ల్లో 9 విజయాలతో టాప్‌లో నిలిచింది. గుజరాత్ కూడా 9 మ్యాచ్‌ల్లో గెలిచి 18 పాయింట్లతో రెండో స్థానంలో నిలిచింది. ప్రస్తుత సీజన్‌లో లీగ్ దశలో ఆర్సీబీ, గుజరాత్ జట్లు రెండుసార్లు తలపడ్డాయి. తమ హోం గ్రౌండ్‌లో జరిగిన మ్యాచ్‌లో గెలిచాయి. ఓవరాల్‌గా చూస్తే ఐపీఎల్‌లో ఇరుజట్ల మధ్య ఎనిమిది మ్యాచ్‌లు జరిగాయి. చెరో నాలుగు మ్యాచ్‌ల్లో విజయం సాధించాయి. క్వాలిఫయర్-1 జరగనున్న ధర్మశాల మైదానం ఈ సీజన్‌లో ఇప్పటివరకు మూడు మ్యాచ్‌లకు ఆతిథ్యమిచ్చింది. ధర్మశాలలో మొదటి ఇన్నింగ్స్ సగటు స్కోరు 211. రెండుసార్లు ఛేజింగ్ చేసిన జట్టు గెలిచింది. టాస్ గెలిచి జట్టు ఛేజింగ్‌కే మొగ్గు చూపొచ్చు. ఆర్సీబీకి బ్యాటింగ్‌లో కోహ్లీ, పడిక్కల్, పటిదార్, టిమ్ డేవిడ్.. బౌలింగ్‌లో భువనేశ్వర్ కుమార్, జోష్ హేజిల్‌వుడ్ కీలకం. వీరు గానుక చెలరేగితే ఆర్సీబీ వరుసగా రెండోసారి ఫైనల్‌లో చేరడం ఖాయం. గుజరాత్ బ్యాటింగ్‌లో ఎక్కువగా శుభ్‌మన్ గిల్, సాయి సుదర్శన్‌పై ఆధారపడుతోంది. మహ్మద్ సిరాజ్, కగిసో రబాడ, ప్రసిద్ధ్ కృష్ణ పేస్ బౌలింగ్ బాధ్యతలు మోస్తున్నారు. స్పిన్

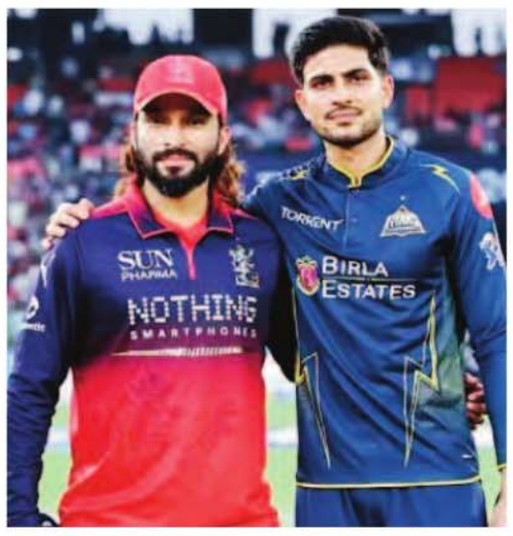

ఆల్‌రౌండర్ రషీద్ ఖాన్ వంటి మ్యాచ్ విన్నర్ ఉండటం జీటీకి అదనపు బలం. ఐపీఎల్ చరిత్రలో ఆర్సీబీ 11 సార్లు ప్లే ఆఫ్స్‌కు చేరి 17 మ్యాచ్‌లు ఆడింది. ఇందులో 7 విజయాలు, 10 ఓటములు ఉన్నాయి. గతేడాది బెంగళూరు ఛాంపియన్‌గా నిలిచిన సంగతి తెలిసిందే. 2022లో ఐపీఎల్‌లోకి ఎంట్రీ ఇచ్చిన గుజరాత్ టైటాన్స్ ఇప్పటివరకు ఆరు ప్లే ఆఫ్స్ మ్యాచ్‌లు ఆడింది. మూడింటిలో గెలిచి మిగతా మ్యాచ్‌ల్లో ఓడింది. జీటీ 2022లో ఛాంపియన్‌గా నిలవగా.. తర్వాత సీజన్‌లో రన్నరప్‌తో సరిపెట్టుకుంది.

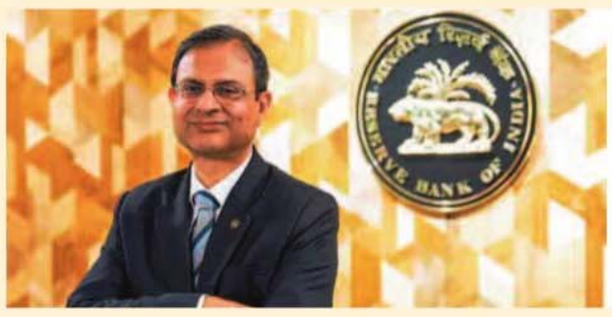

రూపాయి విలువపై ఎలాంటి టార్గెట్ లేదు

ఆర్‌బీఐ గవర్నర్ సంజయ్ మల్హోత్రా

ముంబాయి : అంతర్జాతీయ ఉద్రిక్తతలు, చమురు మంటలు తదితర కారణాలతో ఇటీవల మన దేశీయ కరెన్సీ రూపాయి విలువ భారీగా పడిపోయింది. డాలర్‌తో పోలిస్తే రూపాయి దాదాపు 100 మార్క్ దిశగా పతనమై ఆందోళన కలిగించింది. దీనిపై తాజాగా ఆర్‌బీఐ గవర్నర్ సంజయ్ మల్హోత్రా స్పందిస్తూ కీలక వ్యాఖ్యలు చేశారు. రూపాయి ఓవర్ వ్యాల్యూగా ఉందని అనలేమని, వాస్తవిక విలువ కంటే తక్కువగా ట్రేడ్ అవుతోందని మాత్రం చెప్పగలమని అన్నారు. ఇక, రూపాయి విలువకు సంబంధించి ఎలాంటి నిర్దిష్ట మారకపు రేటు స్థాయిని ఆర్‌బీఐ లక్ష్యంగా పెట్టుకోదని సంజయ్ మల్హోత్రా వెల్లడించారు. అసలు అలాంటి విషయాల్లో కేంద్రబ్యాంకు ఎలాంటి జోక్యం చేసుకోబోదని తెలిపారు. అయితే, ఊహాజనిత కదలికలు లేదా అధిక అస్థిరతను అరికట్టడానికి మాత్రమే విదేశీ మారక ద్రవ్య ఎక్స్ఛేంజీ మార్కెట్‌లో ఆర్‌బీఐ జోక్యం చేసుకుంటుందని స్పష్టంచేశారు. మన రూపాయికి ఒక నిర్దిష్ట విలువను సెట్ చేయడం కంటే.. కరెన్సీ మార్కెట్‌ను స్థిరంగా ఉంచడానికే తాము ప్రాధాన్యమిస్తామని ఆర్‌బీఐ గవర్నర్ వివరించారు. ఇక, అంతర్జాతీయంగా అస్థిరత, చమురు ధరల్లో పెరుగుదల ఉన్నప్పటికీ.. మన దేశ బ్యాలెన్స్ ఆఫ్ పేమెంట్స్ స్థిరంగా ఉన్నాయని సంజయ్ మల్హోత్రా తెలిపారు. విదేశీ సంస్థాగత మదుపర్ల నుంచి రికార్డు స్థాయిలో పెట్టుబడులు వస్తున్నాయని పేర్కొన్నారు. మన కరెన్సీ విలువను స్థిరంగా ఉంచేందుకు దిగుమతులను తగ్గించి.. ఎగుమతులను పెంచాల్సిన అవసరం ఉందని తెలిపారు. ఇదిలాఉండగా.. ఇటీవల భారీస్థాయిలో పతనమైన రూపాయి విలువ సోమవారం కాస్త కోలుకుంది. నేటి ట్రేడింగ్‌లో 40 పైసలు పెరిగి 95.20గా ట్రేడ్ అవుతోంది. అమెరికా-ఇరాన్ మధ్య శాంతి ఒప్పందం ఖరారయ్యే అవకాశాలున్నట్లు వార్తలు రావడంతో చమురు మంటలు కాస్త చల్లారాయి. దీంతో మన కరెన్సీ కాస్త బలపడింది.

దురదృష్టం కేరాఫ్ పంజాబ్

ఐపీఎల్ చరిత్రలో పంజాబ్ చాలాసార్లు లీగ్ దశ దాటలేదు. ఎంతమంది కెప్టెన్లు మారినా.. ఎంతమంది ఆటగాళ్లను మార్చినా.. ఆ జట్టుకు అదృష్టం కలిసి రాలేదు. కీలక సమయాల్లో తడబడడం పంజాబ్‌కు ఓ బలహీనతగా మారిపోయింది. 19 ఏళ్ల ఐపీఎల్ హిస్టరీలో ఆ జట్టు కేవలం మూడుసార్లు మాత్రమే లీగ్ దశను దాటడమే ఇందుకు నిదర్శనం. 2008 తొలి ఐపీఎల్‌లో కాస్త మెరుగైన ప్రదర్శనతో టాప్-4లో నిలిచింది పంజాబ్. కానీ ఆ తర్వాత మరో అడుగు వేయలేకపోయింది. చాన్నాళ్ల తర్వాత బెయిలీ సారథ్యంలో 2014లో ఆ ఒక్క అడుగు వేసి ఫైనల్ చేరింది. అయితే అవసరమైనప్పుడు ఆడలేని బలహీనత వారిని మరోసారి దెబ్బ కొట్టింది. ఫైనల్లో కోల్‌కతా నైట్‌రైడర్స్ చేతిలో ఓడి రన్నరప్‌గా నిలిచింది. ఆ తర్వాత లీగ్ దశ దాటడానికి పంజాబ్‌కు ఈసారి పదేళ్లు పట్టింది. ఎంతమంది సారథులు మారినా... ఆ జట్టు రాత మారలేదు. కానీ గతేడాది పంజాబ్ పగ్గాలు చేపట్టిన శ్రేయస్ అయ్యర్ ఆ జట్టులో నూతన ఉత్సాహాన్ని నింపాడు. అయితే మళ్లీ పంజాబ్‌కు మళ్లీ నిరాశే ఎదురైంది. రాయల్ ఛాలెంజర్స్ బెంగళూరు చేతిలో ఓడి రన్నరప్ ట్రోఫీతోనే సరిపెట్టుకుంది. 2026 సీజన్లో పంజాబ్ అదే ఉత్సాహంతో కనిపించింది. ఈసారి ఆ జట్టు కప్ వదలదేమో అనిపించింది. ఆరంభం నుంచి ఆ జట్టు ఆట కూడా అలాగే సాగింది. భారీ స్కోర్లు చేస్తూ.. భారీ లక్ష్యాలను సైతం చేధిస్తూ శ్రేయస్ సేన కదం తొక్కింది. ప్రభ్‌సిమ్రన్, ప్రియాంశ్ ఆర్య, శ్రేయస్ అదిరే బ్యాటింగ్‌తో జట్టును ముందుండి నడిపించారు. తొలి 7 మ్యాచ్‌ల్లో 6 ఆ జట్టు వశం అయ్యాయి. రద్దయిన మ్యాచ్‌తో కలిసి 13 పాయింట్లతో అగ్రస్థానంలో నిలిచింది. ఈసారి టోర్నీలో ప్లేఆఫ్స్ చేరే తొలి జట్టు పంజాబ్‌నే అనిపించింది. కానీ ఓడలు బళ్లు అయ్యాయి.. ఏ జట్టూ తడబడనంతగా పంజాబ్ తడబడింది. ఏకంగా వరుసగా ఆరు మ్యాచ్‌లు ఓడిపోయింది. టాప్‌లో ఉన్న జట్టు ఇలా ఇన్ని మ్యాచ్‌లు ఓడడం ఆశ్చర్యమే. కానీ దురదృష్టం వీడని పంజాబ్... ప్లేఆఫ్స్ అవకాశాలను సంక్లిష్టం చేసుకుంది. కొన్ని మ్యాచ్‌ల్లో విజయం ఆ జట్టుకు త్రుటిలో చేజారింది. ఆఖర్లో మెరిసినా.. మరోసారి ఆ జట్టుకు అదృష్టం కలిసిరాలేదు. ఈసారీ లీగ్ దశ దాటలేదు. అద్భుతమైన ఫామ్‌లో ఉండి కూడా కనీసం ప్లేఆఫ్స్ చేరకుండా అయిదో ప్లేస్‌లో నిలిచిన పంజాబ్‌ను చూస్తే పాపం అనిపించక మానదు.

ఐపీఎల్ ట్రోఫీ గెలిచేది సన్ రైజర్స్

అక్షర్ పటేల్

ఐపీఎల్ 2026 తుది దశకు చేరుకుంది. రాయల్ ఛాలెంజర్స్ బెంగళూరు, గుజరాత్ టైటాన్స్, సన్ రైజర్స్ హైదరాబాద్, రాజస్థాన్ రాయల్స్ ప్లే ఆఫ్స్‌నకు క్వాలిఫై అయ్యాయి. టైటిల్ కోసం ఈ నాలుగు జట్ల మధ్య హోరాహోరీ పోరు జరగనుంది. ఈ నేపథ్యంలో దిల్లీ క్యాపిటల్స్ కెప్టెన్ అక్షర్ పటేల్ కీలకమైన వ్యాఖ్యలు చేశాడు. టైటిల్ గెలిచే జట్టేదో అంచనా వేశాడు. ఆదివారం కోల్‌కతా నైట్ రైడర్స్‌తో మ్యాచ్ అనంతరం అతడు మాట్లాడాడు. 'సన్‌రైజర్స్ హైదరాబాద్ జట్టు చాలా దృఢంగా కనిపిస్తోంది. టాప్ త్రీ బ్యాటర్లు రాణిస్తే.. ఆ టీమ్‌ను అడ్డుకోవడం కష్టం. అందుకే ఐపీఎల్ టైటిల్ విన్నర్‌గా సన్‌రైజర్స్ హైదరాబాద్ నిలుస్తుందని నేను అనుకుంటున్నా' అని అక్షర్ పటేల్ అన్నాడు. ప్రస్తుత ఐపీఎల్ 2026 సీజన్‌లో సన్‌రైజర్స్ హైదరాబాద్ 9 విజయాలు, 5 అపజయాలను సొంతం చేసుకొని 18 పాయింట్లతో నిలిచింది. అయితే నెట్ రన్‌రేట్‌లో అంతరాల వల్ల పాయింట్ల పట్టికలో.. ఆర్సీబీ, గుజరాత్ టైటాన్స్ తర్వాత మూడో స్థానాన్ని సొంతం చేసుకుంది. హైదరాబాద్ టాప్ బ్యాటర్లైన అభిషేక్ శర్మ, ఇషాన్ కిషన్, హెన్రిచ్ క్లాసెన్ 500ం పరుగులతో సత్తా చాటారు. రానున్న నాకౌట్ మ్యాచుల్లో వీరి మీదే ఆ జట్టు ఆశలు పెట్టుకుంది. హైదరాబాద్‌కు ఆర్సీబీతో జరిగిన చివరి మ్యాచ్‌లో ఈ ముగ్గురు బ్యాటర్లు హాఫ్ సెంచరీలతో ఆకట్టుకున్న విషయం తెలిసిందే. అలాగే సన్‌రైజర్స్ జట్టులో ప్రమాదకరమైన ఓపెనర్ ట్రావిస్ హెడ్ కూడా ఉన్నాడు. ఈ సీజన్‌లో ఇప్పటివరకు అతడు ఆశించిన స్థాయిలో రాణించలేదు. అయినప్పటికీ ఒక్కసారి అతడు రిథమ్‌లోకి వస్తే.. పవర్‌ప్లేలో మ్యాచ్ స్వరూపాన్నే మార్చగల సత్తా అతడి సొంతం. అలాగే పాట్ కమిన్స్ సారథ్యమూ సన్‌రైజర్స్ హైదరాబాద్ జట్టుకు ప్రధాన బలంగా ఉంది.

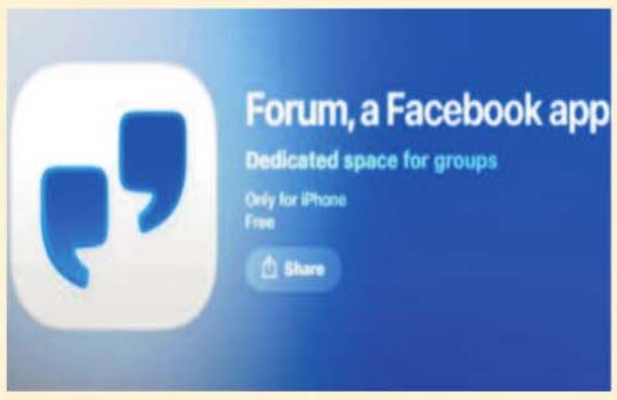

మెటా నుంచి కొత్త యాప్..

రెడ్డిట్ తరహాలో ఫేస్‌బుక్ ఫోరమ్

మెటా తన యూజర్లను ఆకట్టుకోవడం కోసం ఎప్పటికప్పుడు కొత్త ప్రయోగాలు చేస్తూనే ఉంది. ఇటీవలే ఇన్‌స్టాగ్రామ్‌లో ఇన్‌స్టంట్ పేరుతో యాప్‌ను తీసుకురాగా.. తాజాగా రెడ్డిట్ తరహాలో ఫోరమ్ అనే స్టాండలోన్ యాప్‌ను అందుబాటులోకి తెచ్చింది. ఫేస్‌బుక్ గ్రూపులు, కమ్యూనిటీ యూజర్లే లక్ష్యంగా దీన్ని ప్రత్యేకంగా రూపొందించింది. నచ్చిన అంశాలపై చర్చించేందుకు ఈ యాప్ వీలు కల్పిస్తుంది. ప్రస్తుతం ఉన్న ఫేస్‌బుక్ అకౌంట్ ద్వారానే ఫోరమ్ యాప్‌లోనూ లాగిన్ అవ్వొచ్చు. ఇప్పటికే ఫేస్‌బుక్ గ్రూప్‌లను వాడుతున్న వినియోగదారులకు దీన్ని అందుబాటులోకి తెచ్చింది. ఫేస్‌బుక్ గ్రూపుల్లో నిక్‌నేమ్‌తోనూ పోస్టులు చేసే సదుపాయం ఉంది. ఏదైనా కావాల్సిన అంశంపై సమాచారం తెలుసుకునేందుకు ఏఐ ఆస్క్ ట్యాబ్, ఏఐ అసిస్టెంట్ సదుపాయాన్ని కల్పిస్తోంది. ఆసక్తికర విషయాలు, స్థానిక అంశాలు, అభిరుచులు వంటి విషయాలపై గ్రూప్స్‌లో చర్చించే సదుపాయం ఉంది . ఈ ఫీచర్ ప్రస్తుతం అమెరికాలోని ఎంపిక చేసిన కొంతమంది ఐఓఎస్ యూజర్లకు ప్రయోగాత్మకంగా తీసుకొచ్చింది. దశలవారీగా అందరికీ అందుబాటులోకి తీసుకురానుంది.

'మా ఇంటి బంగారం' సినిమాకు ఊహించని పోటీ

సమంత స్టైయిట్ తెలుగు సినిమాలో నటించి చాలా కాలమే అయింది. తాజాగా ఆమె దర్శకురాలు నందిని రెడ్డి తెరకెక్కిస్తున్న 'మా ఇంటి బంగారం' చిత్రంలో ప్రధాన పాత్రలో నటించింది. ఈ సినిమాను జూన్ 19న విడుదల చేయనున్నట్లు మేకర్స్ ఇప్పటికే అధికారికంగా ప్రకటించారు. దీంతో చాలా కాలం తర్వాత తమ అభిమాన హీరోయిన్‌ను వెండితెరపై చూడబోతున్నామంటూ అభిమానులు ఆసక్తిగా ఎదురుచూస్తున్నారు. అయితే ఇప్పుడు ఈ సినిమాకు ఊహించని పోటీ ఎదురయ్యే అవకాశాలు కనిపిస్తున్నాయి. తమిళ స్టార్ హీరో దళపతి విజయ్ నటిస్తున్న 'జన నాయగన్' సినిమా కూడా జూన్ 19న విడుదలయ్యే అవకాశం ఉందన్న వార్తలు వైరల్ అవుతున్నాయి. వాస్తవానికి ఈ సినిమా సంక్రాంతి కానుకగా రావాల్సి ఉన్నప్పటికీ, కొన్ని కారణాల వల్ల వాయిదా పడింది. ఇక 'జన నాయగన్' సినిమాను తెలుగులో కూడా భారీ స్థాయిలో విడుదల చేయాలని మేకర్స్ ప్లాన్ చేస్తున్నారు. అదే జరిగితే 'మా ఇంటి బంగారం' చిత్రానికి థియేటర్ల సమస్య ఎదురయ్యే అవకాశం ఉందని సినీ వర్గాలు భావిస్తున్నాయి. పైగా విజయ్ సినిమాకు భారీ క్రేజ్ ఉండటంతో, హిట్ టాక్ వస్తే సమంత సినిమా కలెక్షన్లపై కూడా ప్రభావం పడొచ్చని విశ్లేషకులు అభిప్రాయపడుతున్నారు. మరి సమంత 'జన నాయగన్'తో పోటీ పర్వడితే 'మా ఇంటి బంగారం'ను రంగంలోకి దింపుతుందా? లేక వేరే విడుదల తేదీ గురించి ఆలోచిస్తుందా అనేది ఆసక్తిగా మారింది.

పర్సెంటేజీల కోసం ఎగ్జిబిటర్ల ఆందోళన

రంగంలోకి దిగిన మెగాస్టార్ చిరంజీవి

తెలుగు చలనచిత్ర పరిశ్రమలో గత కొన్ని రోజులుగా నిర్మాతలు, సింగిల్ స్క్రీన్ థియేటర్ల యజమానుల మధ్య కొనసాగుతున్న వివాదం ఇప్పుడు కీలక దశకు చేరుకుంది. కలెక్షన్లలో వాటా పద్ధతి అయిన 'పర్సంటేజ్ సిస్టమ్' అంశంపై రెండు వర్గాల మధ్య విభేదాలు మరింత తీవ్రరూపం దాల్చడంతో, పరిశ్రమలో పెద్దదిక్కుగా భావించే మెగాస్టార్ చిరంజీవి ఈ సమస్య పరిష్కారానికి స్వయంగా ముందుకు వచ్చారు. తెలంగాణ ఎగ్జిబిటర్ల అసోసియేషన్ ప్రతినిధులు చిరంజీవిని ఆయన నివాసంలో కలవనున్నట్లు సమాచారం. ప్రస్తుతం మల్టీప్లెక్స్‌లలో కలెక్షన్ల ఆధారంగా పర్సంటేజ్ షేరింగ్ విధానం అమలులో ఉంది. అయితే సింగిల్ స్క్రీన్ థియేటర్ల విషయంలో మాత్రం పాత ఫిక్స్‌డ్ రెంటల్ పద్ధతినే కొనసాగిస్తున్నారని ఎగ్జిబిటర్లు అభ్యంతరం వ్యక్తం చేస్తున్నారు. ఓటీటీ ప్లాట్‌ఫామ్‌ల ప్రభావం, విద్యుత్ ఛార్జీల పెరుగుదల, నిర్వహణ ఖర్చులు భారీగా పెరగడం వల్ల సింగిల్ స్క్రీన్ థియేటర్ల పరిస్థితి క్లిష్టంగా మారిందని వారు చెబుతున్నారు. సినిమా హిట్ అయినా, ఫ్లాప్ అయినా ఒకే స్థిర అద్దె చెల్లించాల్సి రావడం తమపై తీవ్ర ఆర్థిక భారం పెడుతోందని ఆవేదన వ్యక్తం చేస్తున్నారు. దేశంలోని ఇతర ప్రాంతాల్లో అమలవుతున్న రెవెన్యూ షేరింగ్ విధానాన్ని ఇక్కడ కూడా అమలు చేయాలని ఎగ్జిబిటర్లు డిమాండ్ చేస్తున్నారు. మెగా పవర్ స్టార్ రామ్ చరణ్ హీరోగా బుచ్చిబాబు సనా దర్శకత్వంలో తెరకెక్కిన భారీ చిత్రం 'పెద్ది' జూన్ 4న ప్రపంచవ్యాప్తంగా విడుదలకు సిద్ధమవుతోంది. ఈ సినిమా విడుదల సమయంలోనే ఈ వివాదం మరింత వేడెక్కింది. 'పెద్ది' సినిమా నుంచే పర్సంటేజ్ విధానం అమలు చేయాలని తెలంగాణ ఎగ్జిబిటర్ల సంఘం పట్టుబడుతున్నట్లు తెలుస్తోంది. పరిశ్రమలో పెద్ద సమస్యలు వచ్చినప్పుడు ముందుండి స్పందించే వ్యక్తిగా చిరంజీవికి ప్రత్యేక గుర్తింపు ఉంది. ఈసారి ఒకవైపు తన కుమారుడు రామ్ చరణ్ సినిమా విడుదల, మరోవైపు థియేటర్ల యజమానుల సమస్యలు ఉండటంతో ఆయన ఈ వివాదంలో జోక్యం చేసుకున్నట్లు తెలుస్తోంది.

నెట్‌ఫ్లిక్స్‌లో ధనుష్ కర

కోలీవుడ్ స్టార్ హీరో ధనుష్ నటించిన యాక్షన్ థ్రిల్లర్ 'కర' సినిమా కోసం ఎదురుచూస్తున్న అభిమానులకు ప్రముఖ ఓటీటీ దిగ్గజం నెట్‌ఫ్లిక్స్ అదిరిపోయే వార్త చెప్పింది. థియేటర్లలో సందడి చేసిన ఈ చిత్రం ఇప్పుడు డిజిటల్ ప్లాట్‌ఫామ్‌లో ప్రేక్షకులను అలరించేందుకు సిద్ధమవుతోంది. ఇప్పటికే మే 28 నుంచి స్ట్రీమింగ్ ప్రారంభం కానుందనే వార్తలు వినిపించగా.. తాజాగా ఈ మూవీ భాషల విషయంలో కూడా అధికారిక స్పష్టత వచ్చింది. కేవలం తమిళ ప్రేక్షకులకు మాత్రమే కాకుండా దేశవ్యాప్తంగా ఉన్న సినీ అభిమానులను దృష్టిలో పెట్టుకుని నెట్‌ఫ్లిక్స్ ఈ చిత్రాన్ని పాన్ ఇండియా స్థాయిలో అందుబాటులోకి తీసుకురానుంది. తమిళంతో పాటు తెలుగు, హిందీ, కన్నడ, మలయాళం భాషల్లో కూడా ఈ సినిమాను మే 28 నుంచి స్ట్రీమింగ్ చేయనున్నట్లు అధికారికంగా ప్రకటించింది. దీనికి సంబంధించిన పోస్టర్‌ను సోషల్ మీడియా వేదికగా విడుదల చేయడంతో అభిమానుల్లో ఆసక్తి మరింత పెరిగింది. దర్శకుడు విఘ్నేష్ రాజా తెరకెక్కించిన ఈ చిత్రంలో ధనుష్ 'కరస్వామి' అనే లోకల్ దొంగ పాత్రలో కనిపించనున్నారు. తన కెరీర్‌లో మరో డిఫరెంట్ క్యారెక్టర్‌తో ప్రేక్షకులను ఆకట్టుకునేందుకు ప్రయత్నించారు. సినిమా థియేటర్లలో విడుదలైనప్పుడు మిక్స్‌డ్ రెస్పాన్స్ వచ్చినప్పటికీ.. ధనుష్ నటన, యాక్షన్ సన్నివేశాలు మంచి ప్రశంసలు అందుకున్నాయి.

లక్కీ ఛార్మ్ త్రిష

ముగ్గురు హీరోలకు బ్లాక్ బస్టర్లు

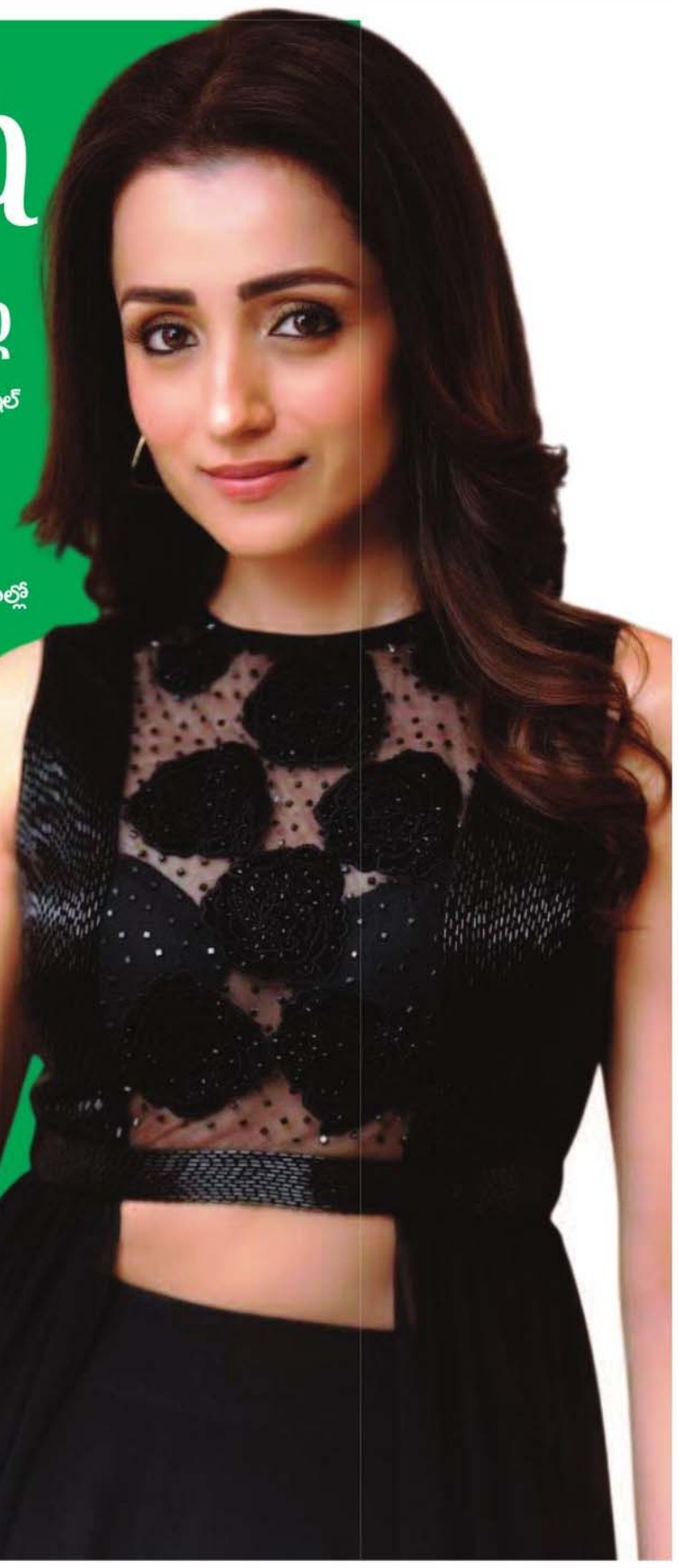

సౌత్ ఇండస్ట్రీలో స్టార్ హీరోయిన్‌గా తనకంటూ ప్రత్యేక గుర్తింపు తెచ్చుకున్న త్రిష మరోసారి సోషల్ మీడియాలో హాట్ టాపిక్‌గా మారింది. వరుసగా కోలీవుడ్ స్టార్ హీరోల కెరీర్‌లో అత్యధిక వసూళ్లు సాధించిన చిత్రాల్లో ఆమె భాగం కావడం ఇప్పుడు అభిమానుల మధ్య ఆసక్తికర చర్చకు దారితీసింది. దీంతో 'త్రిష లక్కీ ఛార్మ్' అంటూ నెటిజన్లు సోషల్ మీడియాలో పోస్టులు చేస్తున్నారు. ఇటీవల ఓ అభిమాని సోషల్ మీడియాలో చేసిన పోస్ట్ విపరీతంగా వైరల్ అయింది. ప్రముఖ హీరోలు అజిత్, విజయ్, సూర్య కెరీర్‌లలో అత్యధిక వసూళ్లు సాధించిన చిత్రాల్లో త్రిష హీరోయిన్‌గా నటించడాన్ని ప్రస్తావిస్తూ.. 'వారి బ్లాక్‌బస్టర్ విజయాల వెనుక త్రిష మ్యాజిక్ ఉంది' అంటూ రాసుకొచ్చాడు. ఈ పోస్టును త్రిష తన ఇన్‌స్టాగ్రామ్ స్టోరీలో షేర్ చేస్తూ హార్ట్ ఎమోజీతో స్పందించింది. ప్రస్తుతం ఈ పోస్ట్ సోషల్ మీడియాలో ట్రెండ్ అవుతోంది. ప్రస్తుత తమిళనాడు సీఎం, కోలీవుడ్ స్టార్ హీరో విజయ్‌తో త్రిష నటించిన 'లియో' సినిమా భారీ విజయాన్ని అందుకుంది. దర్శకుడు లోకేష్ కనగరాజ్ తెరకెక్కించిన ఈ చిత్రం 2023లో విడుదలై ప్రపంచవ్యాప్తంగా రూ.600 కోట్లకు పైగా వసూళ్లు సాధించినట్లు ట్రేడ్ వర్గాలు తెలిపాయి. విజయ్ కెరీర్‌లోనే అత్యధిక వసూళ్లు సాధించిన చిత్రంగా ఇది నిలిచింది. కోలీవుడ్ స్టార్ హీరో అజిత్ కుమార్ నటించిన 'గుడ్ బ్యాడ్ అగ్లీ' కూడా భారీ విజయాన్ని అందుకుంది. దర్శకుడు అధిక్ రవిచంద్రన్ రూపొందించిన ఈ యాక్షన్ ఎంటర్‌టైనర్‌లో త్రిష కీలక పాత్రలో నటించింది. ఈ సినిమా రూ.248 కోట్లకు పైగా కలెక్షన్లు సాధించి అజిత్ కెరీర్‌లో బ÷-గగెస్ట్ హిట్‌గా నిలిచినట్లు ప్రచారం జరుగుతోంది.కొంతకాలంగా సరైన హిట్ కోసం ఎదురుచూస్తున్న సూర్య.. 'కరుప్పు' (తెలుగులో 'వీరభద్రుడు') సినిమాతో మళ్లీ విజయాన్ని అందుకున్నాడు. ఈ చిత్రంలో త్రిష లాయర్ ప్రీతి పాత్రలో నటించి ప్రేక్షకులను ఆకట్టుకుంది. ఈ సినిమా ప్రపంచవ్యాప్తంగా రూ.300 కోట్లకు పైగా వసూళ్లు సాధించినట్లు సమాచారం. ఈ మూడు సినిమాల్లో కూడా త్రిష హీరోయిన్‌గా కనిపించడంతో.. అభిమానులు ఆమెను 'లక్కీ ఛార్మ్' అంటూ ప్రశంసిస్తున్నారు. ప్రస్తుతం త్రిష తెలుగులో మెగాస్టార్ చిరంజీవి నటిస్తున్న 'విశ్వంభర' చిత్రంలో నటిస్తోంది. దర్శకుడు వశిష్ట మల్లిడి తెరకెక్కిస్తున్న ఈ సినిమాలో ఆమె అవని పాత్రలో కనిపించనుంది. ఈ సినిమాపై కూడా ప్రేక్షకుల్లో భారీ అంచనాలు నెలకొన్నాయి.

కేన్ ఫెస్టివల్‌లో మెరిసిన ఐశ్వర్య

ట్రోలర్స్‌కు స్ట్రాంగ్ కౌంటర్ ఇచ్చిన కంగనా

ఎప్పటిలాగే ఈ ఏడాది కూడా బాలీవుడ్ నటి ఐశ్వర్యారాయ్ తన ఫ్యాషన్ లుక్‌తో కేన్స్ ఫిల్మ్ ఫెస్టివల్‌లో మెరిశారు. తన కుమార్తె ఆరాధ్యతో కలిసి రెడ్ కార్పెట్‌పై యలొలికించారు. అయితే, ఐశ్వర్య లుక్‌పై నెట్టింట కొన్ని విమర్శలు ఎదురవుతున్నాయి. వీటిపై ఐష్ స్పందించనప్పటికీ.. నటి కంగనా రనౌత్ ట్రోలర్స్‌కు స్ట్రాంగ్ కౌంటర్ ఇచ్చారు. ఐశ్వర్య ఫొటోను తన ఇన్‌స్టాలో షేర్ చేసిన కంగన అద్భుతంగా ఉన్నారని ప్రశంసించారు. 'ఫ్యాషన్, స్టైల్ అనేది ఎవరికి నచ్చినట్లు వారు ఎంపిక చేసుకునేవి. వారి ఇష్టానికి, సౌకర్యానికి తగినట్లు ఉంటాయి. ఈ విషయంలో ఏ మహిళ కూడా ఎవరికీ ఎటువంటి వివరణ ఇచ్చుకోవాల్సిన అవసరం లేదు. కేన్స్‌లో ఐశ్వర్య అద్భుతంగా ఉన్నారు. ఆమెను మరేదైనా స్టైల్‌లో చూడాలనుకునే వారు మొదట మీ దగ్గర ఏముందో ప్రపంచానికి చూపించవచ్చు కదా?.. అయినా.. రెడ్‌కార్పెట్‌పై ఎప్పుడూ యువ నటీమణులే ఉండరు. ఇలా 50 ఏళ్లలో ఉన్నవారు కూడా మెరుస్తారు. వారిని చూడడం మీకు అలవాటు లేకపోతే ఇకనైనా అలవాటు చేసుకోండని తన పోస్ట్‌లో కంగనా రాసుకొచ్చారు. ప్రతిష్టాత్మక కేన్స్ ఫిల్మ్ ఫెస్టివల్ ఫ్రాన్స్‌లోని కేన్స్‌లో మే 12 నుంచి 23 వరకూ సందడిగా జరిగింది. ప్రముఖ డిజైనర్ అమిత్ అగర్వాల్ ప్రత్యేకంగా రూపొందించిన 'లుమినారా' అనే డీప్ సెర్-బ్లూ గౌన్‌లో ఐశ్వర్య రెడ్ కార్పెట్‌పై నడిచి అందరినీ మంత్రముగ్ధుల్ని చేశారు. రెండోరోజు వైట్ డ్రెస్‌తో ఫొటోలకు పోజులిచ్చారు.

రామాయణ్‌కు హన్స్ జిమ్మర్ సంగీతం అదనపు ఆకర్షణ

రామాయణ విదేశీయులను కూడా ఆకర్శించడం ఖాయం

హిందీలో తెరకెక్కుతున్న ఇతిహాసం 'రామాయణ్'పై సంగీత దర్శకుడు ఏఆర్ రెహమాన్ ఆసక్తికర వ్యాఖ్యలు చేశారు. నితీశ్ తివారీ దర్శకత్వంలో తెరకెక్కుతున్న ఈ అద్భుత కావ్యం ఇండియాకే పరిమితం కాకుండా అంతర్జాతీయ స్థాయిలో ఆకట్టుకుంటుందని ఏఆర్ రెహమాన్ అన్నారు. దాదాపు 4000 కోట్ల బ్జడెట్‌తో నమిత్ మల్హోత్ర ఈ చిత్రాన్ని తెరకెక్కిస్తున్నారు. ఈ గొప్ప ఇతిహాసం గురించి ప్రపంచానికి తెలియాలన్నదే నిర్మాతగా ఆయన ఆకాంక్ష. ఈ చిత్రానికి సంగీత దర్శకుడు ఏ.ఆర్ రెహమాన్‌తోపాటు హాలీవుడ్ దిగ్గజ సంగీత దర్శకుడు హన్స్ జిమ్మర్ కూడా పని చేస్తున్నారు. ఆయనతో కలిసి పనిచేయడం గురించి తాజా ఇంటర్వ్యూలో రెహమాన్ మాట్లాడారు. 'సంగీత ప్రపంచంలో ఆయనది విభిన్నమైన శైలి. మాది గొప్ప స్నేహం. మన దేశానికి, సంస్కృతికి సంబంధించిన గొప్ప చిత్రానికి మేమిద్దరం కలిసి పనిచేయడం ఆనందంగా ఉంది. జిమ్మర్‌ను ఈ కథలోకి తీసుకురావడం అంటే ఆయన్ను ప్రపంచ వేదికపై ఒక అంబాసిడర్‌లా నిలబెట్టడమే. ఆయన వల్ల విదేశీయులు కూడా ఈ చిత్రాన్ని వీక్షిస్తారు. ఒక భారతీయ సినిమాకు హన్స్ జిమ్మర్ ఎలాంటి సంగీతాన్ని అందించారో చూడాలనే ఎగ్జైట్‌మెంట్‌తో ఫారినర్స్ సైతం థియేటర్లకు వస్తారు. అలాంటి గొప్ప కళాకారుడితో కలిసి పనిచేయడం నాకు దక్కిన గౌరవంగా భావిస్తున్నా. అలాగే నా కెరీర్‌లోనే ఇదిఅతిపెద్ద చిత్రాల్లో ఒకటి. కథ పరంగానే కాదు అన్నివిధాలా ఇది ఆడియన్స్‌ను అలరిస్తుంది. ఈ సినిమా కోసం ఉపయోగిస్తున్న లేటెస్ట్ టెక్నాలజీ సినిమాను నెక్స్ట్ లెవల్‌కి తీసుకెళ్తుంది. దీని ట్రైలర్ త్రీడీలో చూశాను. అద్భుతంగా ఉంది.

Udayam :- printed.Editor ,Pblished and owendBy M.chandrasekher.plat no12journalistcolany.near B.t.r.Nagar.vartha office Back said k.g.Road.kurnool.andrapradesh.pin518001.Printed At Uttejitha printers.Kurnool.Ap cell.9000313849. RNI Aptel2015/62159.